

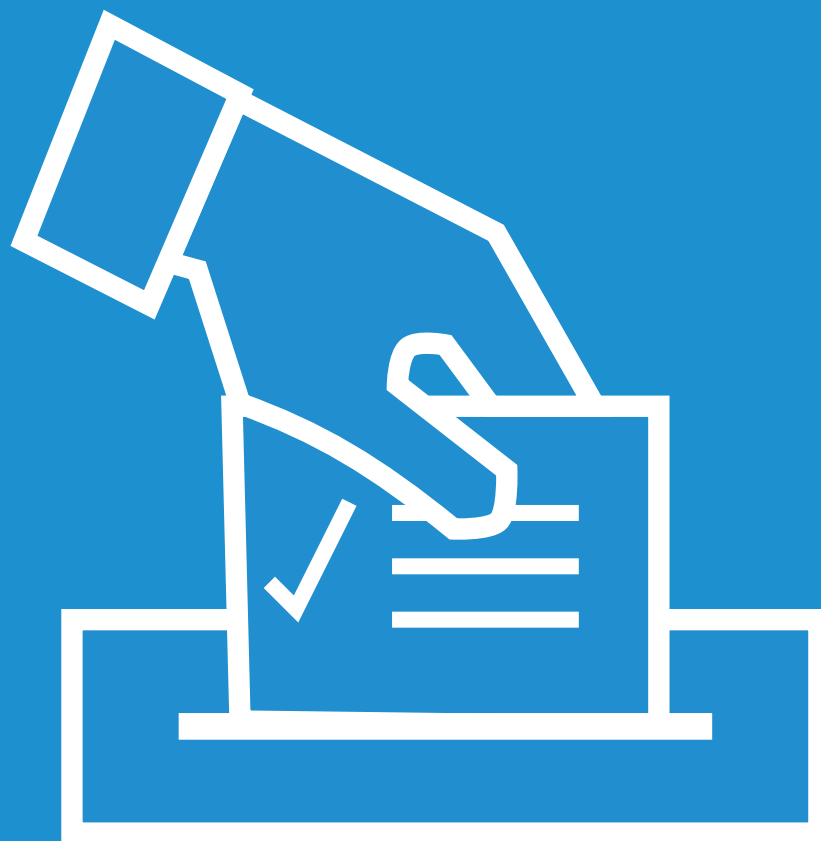

Città
metropolitana
di Milano



ANNUARIO ELETTORALE

2022

Ufficio servizi statistici



ANNUARIO ELETTORALE

Ufficio servizi statistici

Annuario elettorale 2022

Sistema Statistico Nazionale
Città metropolitana di Milano
Ufficio servizi statistici

Città metropolitana di Milano
Via Vivaio 1
20122 Milano
Tel. 02.7740.2448
statistica@provincia.milano.it

a cura di: Pietro Marino

Si ringraziano, inoltre, la stagista Miriana Flego e la volontaria del servizio civile Benedetta Opici che hanno validamente contribuito alla stesura di alcune parti del presente testo.

Fonte dati: Ministero dell'Interno e Prefettura di Milano

Giugno 2022

INDICE

ELEZIONI COMUNALI

pag. 7

Sindaci eletti

Risultati al secondo turno del 26 giugno 2022

Partecipazione al voto al turno di ballottaggio

Partecipazione al voto al I° turno del 12 giugno 2022

Risultati nei comuni sopra i 15 mila abitanti

Risultati nei comuni sotto i 15 mila abitanti

REFERENDUM ABROGATIVI

43

Referendum n. 1 - Abrogazione del Testo unico delle disposizioni in materia di incandidabilità e di divieto di ricoprire cariche elettive e di Governo conseguenti a sentenze definitive di condanna per delitti non colposi.

Riepilogo dei risultati: Italia ed Estero

Riepilogo dei risultati della Regione Lombardia

Riepilogo dei risultati per comune della Città metropolitana di Milano

Referendum n. 2 - Limitazione delle misure cautelari: abrogazione dell'ultimo inciso dell'art. 274, comma 1, lettera c), codice di procedura penale, in materia di misure cautelari e, segnatamente, di esigenze cautelari, nel processo penale.

Riepilogo dei risultati: Italia ed Estero

Riepilogo dei risultati della Regione Lombardia

Riepilogo dei risultati per comune della Città metropolitana di Milano

Referendum n. 3 - Separazione delle funzioni dei magistrati. Abrogazione delle norme in materia di ordinamento giudiziario che consentono il passaggio dalle funzioni giudicanti a quelle requirenti e viceversa nella carriera dei magistrati.

Riepilogo dei risultati: Italia ed Estero

Riepilogo dei risultati della Regione Lombardia

Riepilogo dei risultati per comune della Città metropolitana di Milano

Referendum n. 4 - Partecipazione dei membri laici a tutte le deliberazioni del Consiglio direttivo della Corte di cassazione e dei consigli giudiziari. Abrogazione di norme in materia di composizione del Consiglio direttivo della Corte di cassazione e dei consigli giudiziari e delle competenze dei membri laici che ne fanno parte.

Riepilogo dei risultati: Italia ed Estero

Riepilogo dei risultati della Regione Lombardia

Riepilogo dei risultati per comune della Città metropolitana di Milano

Referendum n. 5 - Abrogazione di norme in materia di elezioni dei componenti togati del Consiglio superiore della magistratura.

Riepilogo dei risultati: Italia ed Estero

Riepilogo dei risultati della Regione Lombardia

Riepilogo dei risultati per comune della Città metropolitana di Milano

Appendice

65

Sindaci dei comuni della città metropolitana di Milano

Elezioni Comunali

Sindaci eletti

Le elezioni dei Sindaci e dei Consigli comunali nel territorio della città metropolitana di Milano hanno visto interessati **ventidue** Comuni, di questi **undici** Comuni sopra i 15 mila abitanti con sistema elettorale misto-maggioritario con eventuale ballottaggio e altrettanti sotto tale soglia con sistema maggioritario a un turno. Di seguito sono riportati i Sindaci eletti al primo turno tenutosi il 12 giugno e quelli che si sono affermati nel ballottaggio del 26 giugno 2022.

Le consultazioni amministrative del primo turno hanno visto l'elezione degli **undici** primi cittadini dei Comuni con meno di 15 mila abitanti, e di **cinque** Sindaci nei Comuni con più di 15 mila abitanti, mentre in **sei** casi sopra 15 mila abitanti si è dovuto ricorrere al turno di ballottaggio. Nello specifico dei sindaci eletti il 12 giugno in sei casi su sedici (**Buccinasco, Garbagnate Milanese, Pregnana Milanese** (comune inferiore a 15 mila abitanti), **Senago, Vernate** (comune inferiore a 15 mila abitanti) e **Vimodrone**) è stato riconfermato lo stesso Sindaco appoggiato dalla stessa maggioranza. Si tratta a **Garbagnate Milanese** e **Senago** di maggioranze di **centro destra**, mentre negli altri **quattro comuni** di maggioranze di **centro sinistra**. A **Binasco**, a **Bussero**, a **Canegrate**, a **Dresano** e a **San Giorgio su Legnano**, invece, Sindaco nuovo con maggioranza uguale alla precedente in tutti e cinque i casi si tratta di liste d'appoggio al primo cittadino formate da civiche di centro sinistra. A **Noviglio** e a **Pieve Emanuele**, invece, nuovo Sindaco e nuova lista civica d'appoggio, ma di segno politico uguale (centro sinistra) agli uscenti. Cambio di Sindaco e maggioranza a **Melegnano** e **Magnago** con Sindaci e liste d'appoggio di centro destra. Infine a **Grezzago** (comune commissariato, negli ultimi mesi) è stato eletto un Sindaco appoggiato da una lista civica di **centro sinistra**, mentre prima del commissariamento governava un Sindaco con una lista d'appoggio di **centro destra**.

Il secondo turno ha visto, un passaggio dal centro sinistra ad una coalizione di liste moderaste vicine al centro destra a **San Donato Milanese**. Per il resto sono stati confermati i medesimi Sindaci e le medesime maggioranze d'appoggio ad **Abbiategrasso** e a **Sesto San Giovanni** entrambe di centro destra, a Cernusco sul Naviglio di centro sinistra e a Melzo una coalizione composta da liste civiche. A Magenta, invece, un nuovo Sindaco con una maggioranza consiliare di centro destra come alle precedenti consultazioni del 2017.

Per quanto riguarda la presenza femminile a capo delle amministrazioni comunali, si denota che è diminuita di un'unità. Infatti, si è aggiunta una Sindaca a **Binasco**, ma si sono perse due prime cittadine a **Magnago** e **Noviglio**. Invariata la situazione a **Senago** e a **Vernate** vista la conferma delle due Sindache.

Sindaci eletti nei Comuni al primo turno del 12 giugno e al turno di ballottaggio del 26 giugno 2022

Comune	Sindaco eletto I° Turno	Sindaco eletto II° Turno	%	liste d'appoggio	sistema voto
Abbiategrasso		Nai Cesare Francesco	50,66	Fratelli d'Italia-Lega-Forza Italia- Abbiategrasso Merita-Abbiategrasso Attiva	Misto maggioritario
Binasco	Castaldo Liana		63,97	Binasco Più	Maggioritario
Buccinasco	Pruiti Rino Carmelo		59,76	Partito Democratico-Noi di Buccinasco con Pruiti-I Riformisti Lavoriamo per Buccinasco-Europa Verde - Sinistra Italiana	Misto maggioritario
Bussero	Vadori Massimo		50,52	Ideazione Bussero Condivisa	Maggioritario

Comune	Sindaco eletto I° Turno	Sindaco eletto II° Turno	%	liste d'appoggio	sistema voto
Canegrate	Modica Matteo		58,49	Canegrate Insieme	Maggioritario
Cernusco sul Naviglio		Zacchetti Ermanno	53,92	Partito Democratico -Lista Zucchetti Tutti per Cernusco-Cernusco Possibile	Misto maggioritario
Dresano	Infante Nicola		55,79	Primavera per Dresano	Maggioritario
Garbagnate Milanese	Barletta Daniele Davide		61,63	Fratelli d'Italia-Lega-Forza Italia-Lista Civica Barletta Sindaco- Lista Bucci Centro Democratici Moderati- MPL Movimento Politico Libertas	Misto maggioritario
Grezzago	Pulici Natale		86,14	Uniti per Grezzago	Maggioritario
Magenta		Del Gobbo Luca	53,38	Fratelli d'Italia-Lega-Forza Italia-Luca Del Gobbo Sindaco di Tutti	Misto maggioritario
Magnago	Candiani Dario Eugenio Luigi		54,36	Civica - Forza Italia - Lega - Fratelli d'Italia	Maggioritario
Melegnano	Bellomo Vito		53,88	Fratelli d'Italia-Lega-Forza Italia- Melegnano Movimento Civico Lab	Misto maggioritario
Melzo		Fusè Antonio	59,41	Antonio Fusè Sindaco- Insieme per Melzo- Futuro per Melzo-Progetto per Melzo	Misto maggioritario
Noviglio	Miera Dirube Francisco Javer		50,33	Noviglio Radici e Futuro	Maggioritario
Pieve Emanuele	Costanzo Pierluigi		44,51	Siamo Pieve Emanuele	Maggioritario
Pregnana Milanese	Bosani Angelo		64,16	Insieme per Pregnana	Maggioritario
San Donato Milanese	Squeri Francesco		64,43	San Donato Futura-Sandolab	Misto maggioritario
San Giorgio su Legnano	Ruggeri Claudio		59,47	Vivere San Giorgio	Maggioritario
Senago	Beretta Magda		65,27	Fratelli d'Italia-Lega-Forza Italia-Lista Civica Senago Beretta Sindaco-Uniti per Senago	Misto maggioritario
Sesto San Giovanni	Di Stefano Roberto		52,11	Fratelli d'Italia-Lega-Forza Italia - Unione di Centro - MPL Movimento Politico Libertas-Di Stefano Sindaco-Amiamo Sesto	Misto maggioritario
Vernate	Manduca Carmela		77,33	Comitato per Vernate	Maggioritario
Vimodrone	Veneroni Dario		53,25	Vimodrone Sei Tu- Vimodrone Futura-Il Ponte Lista Civica Vimodrone- Movimento 5 Stelle	Misto maggioritario

Risultati al secondo turno del 26 giugno 2022

Comune	Sindaco eletto	%	Liste d'appoggio	Sindaco uscente	Liste d'appoggio
Abbiategrasso	Nai Cesare Francesco	50,66	Fratelli d'Italia-Lega-Forza Italia-Abbiategrasso Merita-Abbiategrasso Attiva	Nai Cesare Francesco	<i>Nai Sindaco-LN-FI-Abbiategrasso merita-Fratelli d'Italia</i>
Cernusco sul Naviglio	Zacchetti Ermanno	53,92	Partito Democratico - Lista Zucchetti Tutti per Cernusco-Cernusco Possibile	Zacchetti Ermanno	<i>PD-Vivere Cernusco</i>
Magenta	Del Gobbo Luca	53,38	Fratelli d'Italia-Lega-Forza Italia-Luca Del Gobbo Sindaco di Tutti	Calati Chiara	<i>FI-LN-Fratelli d'Italia-Magenta Popolare con Del Gobbo</i>
Melzo	Fusè Antonio	59,41	Antonio Fusè Sindaco- Insieme per Melzo- Futuro per Melzo- Progetto per Melzo	Fusè Antonio	<i>Insieme per Melzo- Liste civiche per Melzo-Patto Civico- Melzo Futuro e Solidarietà-Civiltà Melzese</i>
San Donato Milanese	Squeri Francesco	64,43	San Donato Futura-Sandolab	Checchi Andrea	<i>PD-Noi per la Città</i>
Sesto San Giovanni	Di Stefano Roberto	52,11	Fratelli d'Italia-Lega-Forza Italia - Unione di Centro - MPL Movimento Politico Libertas-Di Stefano Sindaco-Amiamo Sesto	Di Stefano Roberto	<i>FI-LN-Fratelli d'Italia-Di Stefano Sindaco-Amiamo Sesto-Sesto nel Cuore-Sestoqua Caponi Sindaco</i>

Risultati dei candidati Sindaci nei comuni sopra i 15 mila al 12 giugno 2022

	Abbiategrosso	Buccinasco	Cernusco sul Naviglio	Garbagnate Milanese	Magenta
Candidato Sindaco					Anile Francesco (1,33%)
Lista/e					Rifondazione Comunista
Candidato Sindaco			Zecchini Rita (10,46%)		
Lista/e			Sinistra X Cernusco-La Città in Comune		
Candidato Sindaco	Fossati Alberto (34,71%)	Pruiti Rino Carmelo Vincenzo (59,76%)	Zacchetti Ermanno (40,55%)	Macri Giuseppe (28,69%)	Salvaggio Vincenzo (31,22%)
Lista/e	PD-La Città-Movimento 5 Stelle	PD-Noi di Buccinasco-I Riformisti Lavoriamo per Buccinasco-Europa Verde - Si Sinistra italiana	PD-Lista Zacchetti Tutti per Cernusco-Cernusco Possibile	PD-Movimento 5 Stelle-Giuseppe Macri Sindaco per Garbagnate-ABC Lista civica Garbagnate Milanese-CIVICAMENTE	PD-Magenta Percorsi-Uniti per Magenta
Candidato Sindaco		Schiavone Alberto (2,53%)			
Lista/e		Movimento 5 Stelle			
Candidato Sindaco	Nai Cesare Francesco (42,04%)	Imberti Manuel (37,71%)	Cassamagnaghi Daniele (37,78%)	Barletta Daniele Davide (61,63%)	Del Gobbo Luca (47,48%)
Lista/e	Lega-Fratelli d'Italia-FI-Abbiategrosso Merita-Abbiategrosso Attiva	Lega-Fratelli d'Italia-FI-Centristi e Popolari & Buccinasco (Noi con l'Italia)-Buccinasco	Lega-Fratelli d'Italia-FI-II Cernuschese-Daniele Cassamagnaghi Sindaco	Lega-Fratelli d'Italia-FI-Lista civica Barletta Sindaco-Lista Bucci Centro Democratici Moderati-MPL Movimento Politico Libertas	Lega-Fratelli d'Italia-FI-Luca Del Gobbo Sindaco di Tutti
Candidato Sindaco	Tarantola Luigi (23,26%)			Soleo Vincenzo (9,67%)	Minardi Silvia (17,98%)
Lista/e	Ricominciamo Insieme-Giovani per Abbiategrosso			Fare per Garbagnate-Insieme per Bariana-Noi di S. Maria Rossa-Cambiamo in Comune	Progetto Magenta-Next Magenta-Viviamo Magenta-Magenta in salute
Candidato Sindaco			Giordano Giuseppe Marchetti (11,21%)		Ashfaq Munib (1,99%)
Lista/e			Vivere Cernusco		La Nuova Italia
Candidato Sindaco					

- *in grassetto i Sindaci eletti*

	Melegnano	Melzo	San Donato Milanese	Senago	Sesto San Giovanni	Vimodrone
Candidato Sindaco					La Corte Claudio Silvio (1,76%)	
Lista/e					Coalizione della Sinistra Sesto S.G.	
Candidato Sindaco	Bertoli Rodolfo (13,43%)				Vino Paolo (6,27%)	
Lista/e	Rinascimento Melegnanese-Progetto Melegnano				Lista popolare-Giovani Sestesi	
Candidato Sindaco	Baudi Marina (32,69%)	Martelli Rocco (19,42%)	Ginelli Gianfranco (37,19%)	Sofo Giuseppe (34,73%)	Foggetta Michele (38,43%)	Veneroni Dario (53,25%)
Lista/e	PD-Movimento 5 Stelle-Sinistra per Melegnano Europa Verde-Insieme Cambiamo	PD-Lista Mertelli Sindaco-Melzo 4.0	PD-Sinistra ecologica Solidale Partecipata Si Sinistra Italiana-Europa Verde-Insieme per San Donato-Azione con Calenda-La Civica	PD-Senago Sicura-Rinnoviamo Senago-Vivere Senago	PD-Europa Verde SiSinistra Italiana-Movimento 5 Stelle-Città in Comune-#Reinventiamosesto	Vimodrone Sei Tu-Vimodrone Futura-II Ponte Lista Civica Vimodrone-Movimento 5 Stelle
Candidato Sindaco		Casalino Federica (6,08%)				
Lista/e		Movimento 5 Stelle-Melzo Sostenibile				
Candidato Sindaco					Rosignoli Massimiliano (2,78%)	
Lista/e					Sesto Liberale e Democratica	
Candidato Sindaco	Bellomo Vito (53,88%)	Guzzetti Franco (33,67%)	Massera Guido (29,81%)	Beretta Magda (65,27%)	Di Stefano Roberto (48,89%)	Devetak Walter (22,11%)
Lista/e	Lega-Fratelli d'Italia-FI-Melegnano Movimento Civico Lab	Fratelli d'Italia-FI-Lega-Melzo Si Rigenera-Noi con l'Italia	Lega-Fratelli d'Italia-San Donato-Forza Italia-Greenland	Lega-Fratelli d'Italia-FI-Lista Civica Senago Beretta Sindaco-Uniti per Senago	Lega-Fratelli d'Italia-FI-Unione di Centro-MPL Movimento Politico Libertas-Amiamo Sesto-Di Stefano Sindaco	Lega-FI-Fratelli d'Italia
Candidato Sindaco					Tempesta Eleonora (1,87%)	Sanfilippo Silvio (3,15%)
Lista/e					Per l'Italia con Paragone Italexit	Per l'Italia con Paragone Italexit
Candidato Sindaco		Fusè Antonio (40,83%)	Squeri Francesco (33,00%)			Impiombato Andreani Aurora Alma Maria (21,49%)
Lista/e		Progetto per Melzo Antonio Fusè Sindaco-Futuro per Melzo Antonio Fusè Sindaco-Antonio Fusè Sindaco-Insieme per Melzo Antonio Fusè Sindaco	Sandolab-San Donato Futura			Progetto Vimodrone-Cambiamo Insieme!

- *in grassetto i Sindaci eletti*

Risultati dei candidati Sindaci nei comuni sotto i 15 mila al 12 giugno 2022

	Binasco	Bussero	Canegrate	Dresano	Grezzago	Magnago
Candidato Sindaco						
Lista/e						
Candidato Sindaco						
Lista/e						
Candidato Sindaco	Castaldo Liana detta Lilli (63,97%)	Vadori Massimo (50,52%)	Modica Matteo (58,49%)	Infante Nicola (55,79%)	Pulici Natale (86,14%)	Marta Gianluca (45,64%)
Lista/e	Binasco Più	Ideazione Bussero	Canegrate Insieme	Primavera per Dresano	Uniti per Grezzago	Continuiamo il Cambiamento per Magnago e Biate
Candidato Sindaco						
Lista/e						
Candidato Sindaco	Fabbi Daniela Emma Maria (36,03%)	Olini Milena (45,68%)	Matteucci Matteo (41,51%)	Pilloni Daniela (34,23%)	Mauri Luigi Carlo (13,86%)	Candiani Dario Eugenio Luigi (54,36%)
Lista/e	Siamo Binasco	Voce	Canegrate nel Cuore	Uniti per Dresano	FI-Amici di Grezzago	Civica-FI-Lega-Fratelli d'Italia
Candidato Sindaco		Romano Diana (3,80%)				
Lista/e		Per l'Italia con Paragone Italexit				
Candidato Sindaco				Cesare Loris Manucci (9,99%)		
Lista/e				Dresano in Comune		

- *in grassetto i Sindaci eletti*

	Noviglio	Pieve Emanuele	Pregnana Milanese	San Giorgio su Legnano	Vernate
Candidato Sindaco	Ambrosio Giuseppina (49,67%)				
Lista/e	Scelta Civica Noviglio Si				
Candidato Sindaco		Battaglia Paola (30,36%)			
Lista/e		Insieme Oltre			
Candidato Sindaco	Miera Dirube Francisco Javier (50,33%)	Costanzo Pierluigi (44,51%)	Bosani Angelo (64,16%)	Ruggeri Claudio (59,47%)	Manduca Carmela (77,33%)
Lista/e	Noviglio Radici e Futuro	Siamo Pieve Emanuele	Insieme per Pregnana	Vivere San Giorgio	Comitato per Vernate
Candidato Sindaco				Nuccio Francesco (12,19%)	
Lista/e				FI	
Candidato Sindaco		Savoca Roberto (16,89%)	Pizzigoni Mariagrazia (35,84%)	Solbiati Adriano (28,34%)	De Amici Francesco (22,67%)
Lista/e		FI-Fratell d'Italia-Lega-Noi con l'Italia UDC	Laboratorio Civico Pregnana	Fratelli d'Italia-Lega-Noi con l'Italia	Pensare in Piccolo per Vivere alla Grande
Candidato Sindaco		Gentile Francesca (3,11%)			
Lista/e		Per l'Italia con Paragone Italexit			
Candidato Sindaco		Cuomo Riccardo (5,13%)			
Lista/e		Civica Mente Pieve			

- *in grassetto i Sindaci eletti*

I fac-simili delle schede elettorali del Ballottaggio del 26 giugno 2022

Abbiategrasso

CESARE FRANCESCO NAI
(CANDIDATO ALLA CARICA DI SINDACO)



ALBERTO FOSSATI
(CANDIDATO ALLA CARICA DI SINDACO)



Cernusco sul Naviglio

ERMANNO ZACCHETTI
(CANDIDATO ALLA CARICA DI SINDACO)



DANIELE CASSAMAGNAGHI
(CANDIDATO ALLA CARICA DI SINDACO)



Magenta

LUCA DEL GOBBO
(CANDIDATO ALLA CARICA DI SINDACO)



VINCENZO SALVAGGIO detto ENZO
(CANDIDATO ALLA CARICA DI SINDACO)



Melzo

ANTONIO FUSÈ
(CANDIDATO ALLA CARICA DI SINDACO)



FRANCO GUZZETTI
(CANDIDATO ALLA CARICA DI SINDACO)



San Donato Milanese

GIANFRANCO GINELLI
(CANDIDATO ALLA CARICA DI SINDACO)



FRANCESCO SQUERI
(CANDIDATO ALLA CARICA DI SINDACO)



Sesto San Giovanni

ROBERTO DI STEFANO
(CANDIDATO ALLA CARICA DI SINDACO)



MICHELE FOGGETTA
(CANDIDATO ALLA CARICA DI SINDACO)



Risultati al primo turno nei comuni al ballottaggio

Comune	Candidato al ballottaggio	%	Liste d'appoggio	Candidato al ballottaggio	%	Liste d'appoggio
Abbiategrasso	Nai Cesare Francesco	42,04	Fratelli d'Italia- Lega-Forza Italia- Abbiategrasso Merita- Abbiategrasso Attiva	Fossati Alberto	34,71	Partito Democratico - La Città Movimento 5 Stelle
Cernusco Sul Naviglio	Zacchetti Ermanno	40,55	Partito Democratico - Lista Zucchetti Tutti per Cernusco- Cernusco Possibile	Cassamagnaghi Daniele	37,78	Fratelli d'Italia- Lega-Forza Italia- Daniele Cassamagnaghi Sindaco-II Cernuschese
Magenta	Del Gobbo Luca	47,48	Fratelli d'Italia- Lega-Forza Italia-Luca Del Gobbo Sindaco di Tutti	Salvaggio Enzo	31,22	Partito Democratico- Magenta Percorsi- Uniti per Magenta
Melzo	Fusè Antonio	40,83	Antonio Fusè Sindaco- Insieme per Melzo- Futuro per Melzo- Progetto per Melzo	Guzzetti Franco	33,67	Fratelli d'Italia- Lega-Forza Italia- Melzo Si Rigenera- Noi con l'Italia
San Donato Milanese	Ginelli Gianfranco	37,19	Partito Democratico- Insieme per San Donato-La Civica-Europa Verde- Azione con Calenda- Sinistra Ecologica Solidale Partecipata - Si Sinistra Italiana	Squeri Francesco	33,00	San Donato Futura- Sandolab
Sesto San Giovanni	Di Stefano Roberto	48,89	Fratelli d'Italia- Lega-Forza Italia - Unione di Centro - MPL Movimento Politico Libertas- Di Stefano Sindaco- Amiamo Sesto	Foggetta Michele	38,43	Partito Democratico- #Reinventiamo Sesto Michele Foggetta Sindaco- Città in Comune- Europa Verde Si Sinistra Italiana- Movimento 5 Stelle

Partecipazione al voto al turno di ballottaggio

Il secondo turno del 26 giugno 2022 denota la medesima tendenza del primo turno: con una diminuzione rispetto ai precedenti ballottaggi con l'unica eccezione di **San Donato Milanese** dove abbiamo, addirittura un incremento del +1,88%. Negli altri cinque comuni al voto, invece, il decremento va dal -9,82% di **Abbiategrasso**, al -5,34% di **Melzo**, proseguendo con il -5,30% di **Magenta** e ancora con il -3,27% di **Sesto San Giovanni**, per concludersi con il dato più contenuto che è quello di **Cernusco sul Naviglio** con un -1,78% rispetto al 2017.

La partecipazione al voto al turno di ballottaggio

Comune	Elettori	votanti %	voti val. al Sindaco %	sc non valide %	di cui bianche%	votanti % precedenti comunali1° turno	votanti % precedenti comunali2° turno
Abbiategrasso	24.717	37,34	98,29	1,71	0,51	55,60	47,16
Cernusco sul Naviglio	28.020	41,76	98,32	1,68	0,49	57,92	43,54
Magenta	19.181	44,52	98,38	1,62	0,36	59,39	49,82
Melzo	14.354	37,25	97,40	2,60	0,79	55,63	42,59
San Donato Milanese	25.517	38,55	98,65	1,35	0,38	53,64	36,67
Sesto San Giovanni	61.076	42,34	98,79	1,21	0,41	50,93	45,61

Confronto affluenza tra 2° turno del 2022 con il precedente del 2017

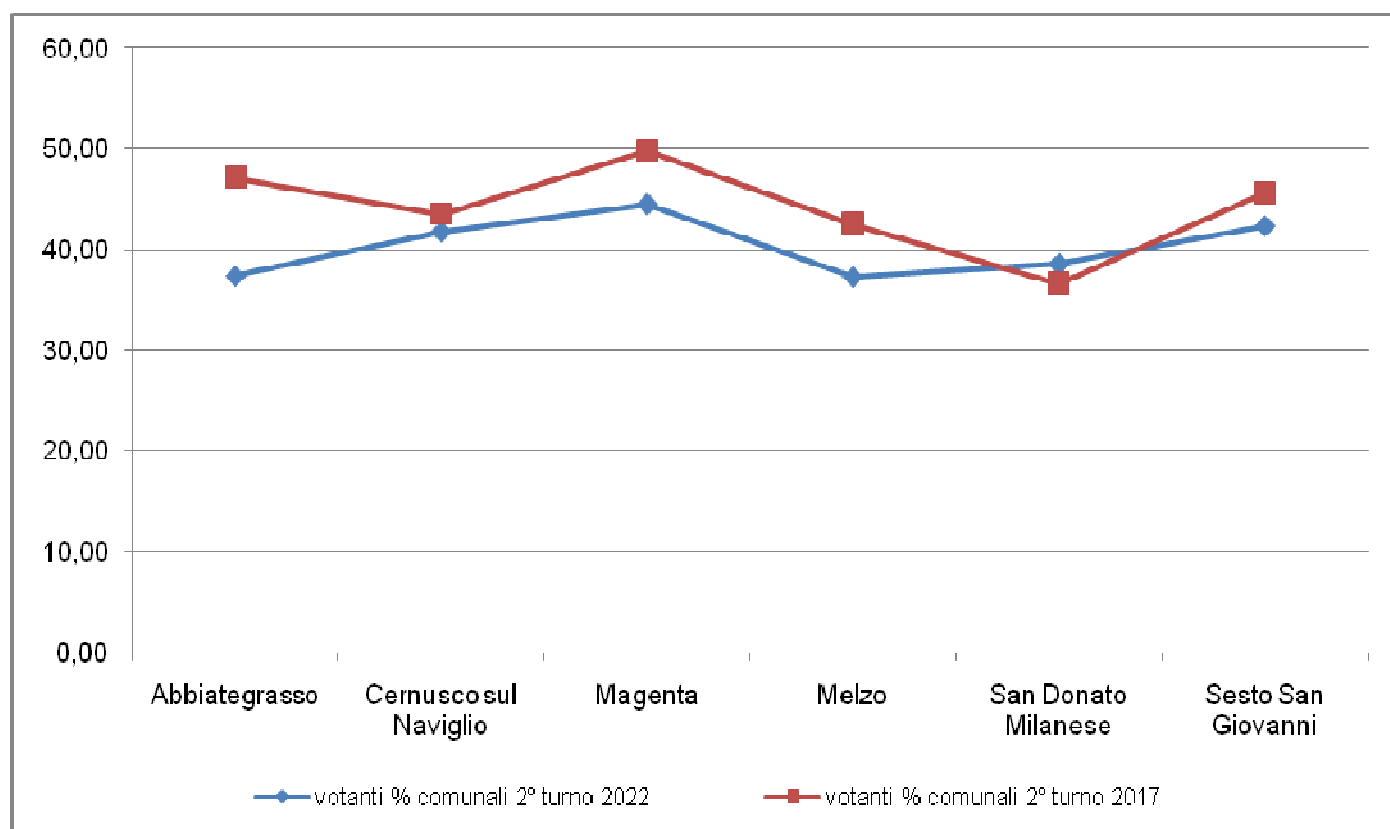

Partecipazione al voto al 1° turno

Si registra in quest'occasione un evidente calo della partecipazione al voto, rispetto alle precedenti comunali del 2017¹, nel complesso di oltre il 4% nei ventidue comuni al voto. Addirittura con un meno 23,65% a **Grezzago**, peraltro comune commissariato, sceso dal 66,17% al 42,52%. In flessione molto nette: Vernate (-9,76%), Vimodrone (-9,29%) e Abbiategrasso (-8,13%). Stabili ma in leggero calo Buccinasco (-0,06%) e Canegrate (-0,34%). In controtendenza un solo comune Dresano che ha avuto un aumento del +0,68% sfiorando il 60% della partecipazione al voto. L'attuale media dei ventidue comuni si attesta, infatti, al **50,00%**, contro il **54,04%** della precedente consultazione amministrativa.

Partecipazione al voto del 12 giugno 2022

Comune	Elettori	votanti %	votanti % precedenti comunali	differenza
Abbiategrasso	24.717	47,47	55,60	-8,13
Binasco	5.772	49,83	55,37	-5,54
Buccinasco	21.804	55,16	55,22	-0,06
Bussero	7.004	54,68	59,59	-4,91
Canegrate	10.066	47,47	47,81	-0,34
Cernusco Sul Naviglio	28.020	53,58	57,92	-4,34
Dresano	2.396	59,22	58,54	0,68
Garbagnate Milanese	21.543	46,42	50,21	-3,79
Grezzago	2.474	42,52	66,17	-23,65
Magenta	19.181	57,11	59,39	-2,28
Magnago	7.910	48,36	52,44	-4,08
Melegnano	13.532	53,24	59,06	-5,82
Melzo	14.354	50,93	55,63	-4,70
Noviglio	3.598	52,33	57,07	-4,74
Pieve Emanuele	12.192	41,61	48,25	-6,64
Pregnana Milanese	5.851	57,00	60,79	-3,79
San Donato Milanese	25.517	50,29	53,64	-3,35
San Giorgio Su Legnano	5.419	47,08	53,63	-6,55
Senago	17.131	46,48	50,93	-4,45
Sesto San Giovanni	61.076	49,14	50,93	-1,79
Vernate	2.646	42,03	51,79	-9,76
Vimodrone	13.115	44,64	53,93	-9,29
Totale	325.318	50,00	54,04	-4,04

Confronto affluenza 1° turno 2022 precedenti comunali . Comuni sopra i 15 mila abitanti

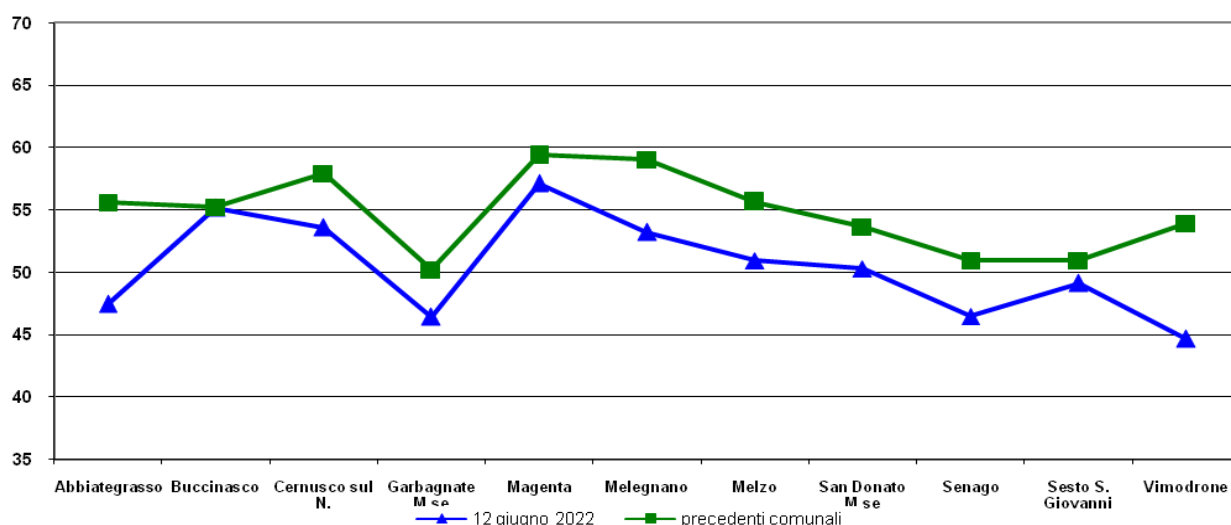

¹ Eccetto il comune di Grezzago (commissariato). La precedente volta andò al voto nel 2019.
Ufficio servizi statistici - Città metropolitana di Milano

Risultati nei comuni sopra i 15 mila abitanti

Comune di Abbiategrasso

Risultati elezioni comunali del 12 giugno e del 26 giugno 2022

Voto ai candidati Sindaci					Voto alle liste collegate			seggi = 24	
II° turno			I° turno			Seggi	seggi Cand. Sind.		
Candidati	voti	%	voti	%	Liste			voti	%
Nai Cesare Francesco (Sindaco eletto)	4.596	50,66	4.761	42,04	Abbiategrasso Merita	1.306	12,65	5	
					Fratelli d'Italia	1.098	10,64	4	
					Forza Italia	995	9,64	3	
					Lega	971	9,41	3	
					Abbiategrasso Attiva	154	1,49	0	
					Totale coalizione	4.524	43,82	15	
Fossati Alberto	4.476	49,43	3.931	34,71	Partito Democratico	1.870	18,11	3	1
					La Città	1.564	15,15	2	
					Movimento 5 Stelle	204	1,98	0	
					Totale coalizione	3.638	35,24	5	
Tarantola Luigi Alberto			2.634	23,26	Ricominciamo Insieme	1.122	10,87	1	1
					Giovani per Abbiategrasso	1.039	10,06	1	
					Totale coalizione	2.161	20,93	2	
Totale voti validi	9.072	100,00	11.326	100,00	Totale alle liste	10.323	100,00	22	2

Partecipazione al voto

	II° Turno		I° Turno	
		%		%
Elettori	24.717		24.717	
Votanti	9.230	37,34	11.743	47,51
Voti validi ai candidati a sindaco	9.072	98,29	11.326	96,45
Voti validi alle liste			10.323	87,91
Schede bianche	47	0,51	144	1,23
Schede nulle	110	1,19	266	2,27
Schede contestate e non assegnate	1	0,01	7	0,06

Fac-simile scheda I° turno

ALBERTO FOSSATI <small>(CANDIDATO ALLA CARICA DI SINDACO)</small>			
CESARE FRANCESCO NAI <small>(CANDIDATO ALLA CARICA DI SINDACO)</small>			
LUIGI ALBERTO TARANTOLA <small>(CANDIDATO ALLA CARICA DI SINDACO)</small>			

I Candidati sindaci Fossati Alberto e Tarantola Luigi Alberto sono stati eletti in Consiglio comunale.
Dati ufficiosi tratti dal sito web del Ministero dell'Interno, elaborati dall'Ufficio Servizi statistici.

Comune di Buccinasco

Risultati elezioni comunali 12 giugno 2022

Voto ai candidati Sindaci			Voto alle liste collegate			seggi = 16	
Candidati	voti	%	Liste	voti	%	Seggi	Seggi Cand. Sind.
Pruiti Rino Carmelo Vincenzo (Sindaco eletto)	7.002	59,76	Partito Democratico	3.122	29,66	5	
			Noi di Buccinasco	1.660	15,77	3	
			I Riformisti Lavoriamo per Buccinasco	1.241	11,79	2	
			Europa Verde - Sinistra Italiana	227	2,16	0	
			Totale coalizione	6.250	59,37	10	
Imberti Manuel	4.418	37,71	Fratelli d'Italia	1.150	10,92	2	1
			Forza Italia	901	8,56	1	
			Lega	876	8,32	1	
			Centristi e Popolari & Buccinasco-Noi con l'Italia	583	5,54	1	
			Buccinasco	507	4,82	0	
			Totale coalizione	4.017	38,16	5	
Schiavone Alberto Ermanno Maria	296	2,53	Movimento 5 Stelle	260	2,47	0	0
Totale voti validi	11.716	100,00	Totale alle liste	10.527	100,00	15	1

Partecipazione al voto

	1° Turno	
		%
Elettori	21.804	
Votanti	12.034	55,19
Voti validi ai candidati a sindaco	11.716	97,36
Voti validi alle liste	10.527	87,48
Schede bianche	147	1,22
Schede nulle	171	1,42
Schede contestate e non assegnate	0	0,00

Fac-simile scheda 1° turno

RINO CARMELO VINCENZO PRUITI <small>(CANDIDATO ALLA CARICA DI SINDACO)</small>	
MANUEL IMBERTI <small>(CANDIDATO ALLA CARICA DI SINDACO)</small>	
ALBERTO ERMANNO MARIA SCHIAVONE <small>(CANDIDATO ALLA CARICA DI SINDACO)</small>	

Il Candidato sindaco Imberti Manuel è stato eletto in Consiglio comunale.

Dati ufficiosi tratti dal sito web del Ministero dell'Interno, elaborati dall'Ufficio Servizi statistici.

Comune di Cernusco Sul Naviglio

Risultati elezioni comunali del 12 giugno 2022

Voto ai candidati Sindaci				Voto alle liste collegate				seggi = 24	
II° turno			I° turno					Seggi	seggi Cand. Sind.
Candidati	voti	%	Voti	%	Liste	voti	%		
Zacchetti Ermanno (Sindaco eletto)	6.203	53,92	5.956	40,55	Partito Democratico	2.956	21,56	8	
					Lista Zacchetti Tutti per Cernusco	1.653	12,06	4	
					Cernusco Possibile	1.122	8,18	3	
					Totale coalizione	5.731	41,80	15	
Cassamagnaghi Daniele	5.301	46,08	5.550	37,78	Daniele Cassamagnaghi Sindaco	1.894	13,81	2	1
					Fratelli d'Italia	1.087	7,93	1	
					Lega	905	6,60	1	
					Forza Italia	905	6,60	1	
					Il Cernuschese	264	1,93	0	
Totale coalizione	5.055	36,87	5						
Marchetti Giordano Giuseppe			1.647	11,21	Vivere Cernusco	1.635	11,93	1	1
Zecchini Rita			1.536	10,46	La Città in Comune	815	5,94	0	1
					Sinistra x Cernusco	474	3,23	0	
					Totale coalizione	1.289	9,40	0	
Totale voti validi	11.504	100,00	14.689	100,00	Totale alle liste	13.710	100,00	21	3

Partecipazione al voto

	II° Turno		I° Turno	
		%		%
Elettori	28.020		28.020	
Votanti	11.701	41,76	15.010	53,57
Voti validi ai candidati a sindaco	11.504	98,32	14.689	97,86
Voti validi alle liste	57	0,49	13.710	91,34
Schede bianche	137	1,17	127	0,85
Schede nulle	3	0,03	191	1,27
Schede contestate e non assegnate	57	0,49	3	0,02

Fac-simile scheda I° turno

ERMANN0 ZACCHETTI
EREDICATO ALLA CARICA DI SINDACO



CERNUSCO
POSSIBILE
ZACCHETTI
SINDACO



PD
Partito Democratico
ZACCHETTI
SINDACO

DANIELE CASSAMAGNAGHI
EREDICATO ALLA CARICA DI SINDACO



LEGA
SALVINI
CASSAMAGNAGHI



FORZA
ITALIA
BERLUSCONI
CASSAMAGNAGHI



FRATELLI
D'ITALIA
MELONI
CASSAMAGNAGHI



IL CERNUSCHES
CASSAMAGNAGHI



Daniele
CASSAMAGNAGHI

RITA ZECCHINI
EREDICATO ALLA CARICA DI SINDACO



SINISTRA
CERNUSCO
ZECCHINI



CITTÀ
IN COMUNE
RITA
ZECCHINI

GIORDANO GIUSEPPE MARCHETTI
EREDICATO ALLA CARICA DI SINDACO



VIVERE
CERNUSCO
MARCHETTI

I Candidati sindaci Cassamagnaghi Daniele, Marchetti Giordano Giuseppe e Zecchini Rita sono stati eletti in Consiglio comunale.

Dati ufficiali tratti dal sito web del Ministero dell'Interno, elaborati dall'Ufficio Servizi statistici.

Comune di Garbagnate Milanese

Risultati elezioni comunali del 12 giugno 2022

Voto ai candidati Sindaci			Voto alle liste collegate			seggi = 16	
Candidati	voti	%	Liste	voti	%	Seggi	Seggi Cand. Sind
Barletta Davide Davide (Sindaco eletto)	5.926	61,63	Lista Civica Barletta Sindaco	2.242	25,06	5	
			Lega	1.417	15,84	3	
			Fratelli d'Italia	891	9,96	1	
			Forza Italia	777	8,68	1	
			Lista Bucci Centro Democratici Moderati	129	1,44	0	
			MPL Movimento Politico Libertas	42	0,47	0	
			Totale coalizione	5.498	61,45	10	
Macrì Giuseppe	2.759	28,69	Partito Democratico	1.186	13,26	3	1
			Giuseppe Macrì Sindaco per Garbagnate	616	6,88	1	
			CIVICAMENTE	322	3,60	0	
			Movimento 5 Stelle	236	2,64	0	
			ABC Lista Civica Garbagnate Milanese	235	2,63	0	
			Totale coalizione	2.595	29,00	4	
Soleo Vincenzo	930	9,67	Fare per Garbagnate	338	3,78	0	1
			Cambiamo in Comune	239	2,49	0	
			Noi di S. Maria Rossa	147	1,64	0	
			Insieme per Bariana	130	1,35	0	
			Totale coalizione	854	9,55	0	
Totale voti validi	9.615	100,00	Totale alle liste	8.947	100,00	14	2

Partecipazione al voto

Fac-simile scheda 1° turno

	1° Turno	
		%
Elettori	21.543	
Votanti	9.968	46,27
Voti validi ai candidati a sindaco	9.615	96,46
Voti validi alle liste	8.947	89,76
Schede bianche	123	1,23
Schede nulle	229	2,30
Schede contestate e non assegnate	1	0,01



I Candidati sindaci Macrì Giuseppe e Soleo Vincenzo sono stati eletti in Consiglio comunale.
Dati ufficiali tratti dal sito web del Ministero dell'Interno, elaborati dall'Ufficio Servizi statistici.

Ufficio servizi statistici - Città metropolitana di Milano

Comune di Magenta

Risultati elezioni comunali 12 giugno 2022

Voto ai candidati Sindaci					Voto alle liste collegate			seggi = 16	
II° turno				I° turno				Seggi	seggi Cand. Sind.
Candidati	voti	%	Voti	%	Liste	voti	%		
Del Gobbo Luca (Sindaco eletto)	4.485	53,38	5.057	47,48	Luca Del Gobbo Sindaco di Tutti	2.133	21,82	5	
					Lega	1.029	10,53	2	
					Forza Italia	847	8,66	2	
					Fratelli d'Italia	770	7,88	1	
					Totale coalizione	4.779	48,89	10	
Salvaggio Vincenzo	3.917	46,62	3.325	31,22	Partito Democratico	1.946	19,91	3	1
					Magenta Percorsi	567	5,80	0	
					Uniti per Magenta	484	4,95	0	
					Totale coalizione	2.997	30,66	3	
Minardi Silvia			1.915	17,98	Progetto Magenta	716	7,32	1	1
					Viviamo Magenta	494	5,05	0	
					Next Magenta	263	2,69	0	
					Magenta in Salute	203	2,08	0	
					Totale coalizione	1.676	17,15	1	
Ashfaq Munib			212	1,99	La Nuova Italia	198	2,03	0	0
Anile Francesco			142	1,33	Rifondazione Comunista	125	1,28	0	0
Totale voti validi	8.402	100,00	10.651	100,00	Totale alle liste	9.775	100,00	14	2

Partecipazione al voto

	II° Turno		I° Turno	
		%		%
<i>Elettori</i>	19.181		19.181	
<i>Votanti</i>	8.540	44,52	10.919	56,93
<i>Voti validi ai candidati a sindaco</i>	8.402	98,38	10.651	97,55
<i>Voti validi alle liste</i>			9.775	89,52
<i>Schede bianche</i>	31	0,36	90	0,82
<i>Schede nulle</i>	106	1,24	177	1,62
<i>Schede contestate e non assegnate</i>	1	0,01	1	0,01

Fac-simile scheda I° turno

LUCA DEL GOBBO CANDIDATO AL SINDACO DI TUTTI	SILVIA MINARDI CANDIDATO AL SINDACO DI TUTTI
 	 
 	 
 	
VINCENZO SALVAGGIO detto ENZO CANDIDATO AL SINDACO DI TUTTI	
 	
 	
FRANCESCO ANILE CANDIDATO AL SINDACO DI TUTTI	
	
MUNIB ASHFAQ CANDIDATO AL SINDACO DI TUTTI	
	

I Candidati sindaci Salvaggio Luca e Minardi Silvia sono stati eletti in Consiglio comunale.
 Dati ufficiosi tratti dal sito web del Ministero dell'Interno, elaborati dall'Ufficio Servizi statistici.

Comune di Melegnano

Risultati elezioni comunali 12 giugno 2022

Voto ai candidati Sindaci			Voto alle liste collegate			seggi = 16	
Candidati	Voti	%	Liste	voti	%	Seggi	Seggi Cand. Sind
Bellomo Vito (Sindaco eletto)	3.778	53,88	Melegnano Movimento Civico Lab	1.147	18,30	4	
			Forza Italia	1.057	16,86	3	
			Fratelli d'Italia	774	12,35	2	
			Lega	487	7,77	1	
			Totale coalizione	3.465	55,27	10	
Baudi Marina	2.292	32,69	Partito Democratico	945	15,07	2	1
			Sinistra per Melegnano - Europa Verde	511	8,15	1	
			Insieme Cambiamo	317	5,06	0	
			Movimento 5 Stelle	169	2,70	0	
			Totale coalizione	1.942	30,98	3	
Bertoli Rodolfo	942	13,43	Progetto Melegnano	702	11,20	1	1
			Rinascimento Melegnanese	160	2,55	0	
			Totale coalizione	862	13,75	1	
Totale voti validi	7.012	100,00	Totale alle liste	6.269	100,00	14	2

Partecipazione al voto

	1° Turno	
		%
Elettori	13.532	
Votanti	7.208	53,27
Voti validi ai candidati a sindaco	7.012	97,28
Voti validi alle liste	6.269	86,97
Schede bianche	55	0,76
Schede nulle	139	1,93
Schede contestate e non assegnate	2	0,03

Fac-simile scheda 1° turno

VITO BELLOMO <small>(CANDIDATO ALLA CARICA DI SINDACO)</small>	
	
	
RODOLFO BERTOLI <small>(CANDIDATO ALLA CARICA DI SINDACO)</small>	
	
MARINA BAUDI <small>(CANDIDATO ALLA CARICA DI SINDACO)</small>	
	
	

I Candidati sindaci Baudi Marina e Bertoli Rodolfo sono stati eletti in Consiglio comunale.
Dati ufficiosi tratti dal sito web del Ministero dell'Interno, elaborati dall'Ufficio Servizi statistici.

Comune di Melzo

Risultati elezioni comunali 12 giugno 2022

Voto ai candidati Sindaci					Voto alle liste collegate			seggi = 16	
II° turno			I° turno					Seggi	seggi Cand. Sind
Candidati	voti	%	Voti	%	Liste	voti	%		
Fusè Antonio (Sindaco eletto)	3.094	59,41	2.886	40,83	Antonio Fusè Sindaco	1.008	15,80	4	
					Insieme per Melzo	951	14,91	4	
					Futuro per Melzo	334	5,24	1	
					Progetto per Melzo	259	4,06	1	
					Totale coalizione	2.552	40,01	10	
Guzzetti Franco	2.114	40,59	2.380	33,67	Fratelli d'Italia	718	11,26	1	1
					Melzo Sì Rigenera	693	10,87	1	
					Lega	443	6,95	1	
					Forza Italia	267	4,19	0	
					Noi con l'Italia	81	1,27	0	
					Totale coalizione	2.202	34,52	3	
Martelli Rocco			1.373	19,42	Partito Democratico	791	11,19	1	1
					Lista Martelli Sindaco	234	3,31	0	
					Melzo 4.0	221	3,13	0	
					Totale coalizione	1.246	17,63	1	
Casalino Federica			430	6,08	Movimento 5 Stelle	230	3,25	0	0
					Melzo Sostenibile	148	2,09	0	
					Totale coalizione	378	5,35	0	
Totale voti validi	5.208	100,00	6.378	100,00	Totale alle liste	6.378	100,00	14	2

Partecipazione al voto

	II° Turno		I° Turno	
		%		%
Elettori	14.354		14.354	
Votanti	5.347	37,25	7.300	50,86
Voti validi ai candidati a sindaco	5.208	97,40	7.069	96,84
Voti validi alle liste			6.378	87,37
Schede bianche	42	0,79	72	0,99
Schede nulle	97	1,81	159	2,18
Schede contestate e non assegnate	0	0,00	0	0,00

Fac-simile scheda I° turno



I Candidati sindaci Guzzetti Franco e Martelli Rocco sono stati eletti in Consiglio comunale.
Dati ufficiali tratti dal sito web del Ministero dell'Interno, elaborati dall'Ufficio Servizi statistici.

Comune di San Donato Milanese

Risultati elezioni comunali 12 giugno 2022

Voto ai candidati Sindaci					Voto alle liste collegate			seggi = 24	
II° turno			I° turno					Seggi	seggi Cand. Sind
Candidati	voti	%	Voti	%	Liste	voti	%		
Squeri Francesco (Sindaco eletto)	6.253	64,43	4.098	33,00	San Donato Futura	2.547	22,62	11	
					Sandolab	888	7,15	4	
					Totale coalizione	3.435	30,51	15	
Ginelli Gianfranco	3.452	35,57	4.619	37,19	Partito Democratico	2.010	17,85	3	1
					Insieme per San Donato	889	7,90	1	
					La Civica	625	5,55	0	
					Europa Verde	414	3,68	0	
					Azione con Calenda	336	2,98	0	
					Sinistra Ecologica Solidale Partecipata - Si Sinistra Italiana	240	2,13	0	
					Totale coalizione	4.514	40,09	4	
Massera Guido			3.703	29,81	Fratelli d'Italia	1.704	15,13	2	1
					Lega	845	7,51	1	
					Moderati - San Donato Domani - Forza Italia	639	5,68	1	
					Greenland	122	1,08	0	
					Totale coalizione	3.310	29,40	3	
Totale voti validi	9.705	100,00	12.420	100,00	Totale alle liste	11.259	100,00	22	2

Partecipazione al voto

	II° Turno		I° Turno	
		%		%
Elettori	25.517		25.517	
Votanti	9.838	38,55	12.829	50,28
Voti validi ai candidati a sindaco	9.705	98,65	12.420	96,81
Voti validi alle liste			11.259	87,76
Schede bianche	37	0,38	123	0,96
Schede nulle	96	0,98	285	2,22
Schede contestate e non assegnate	0	0,00	1	0,01

Fac-simile scheda I° turno

FRANCESCO SQUERI <small>(CANDIDATO ALLA CATEGORIA DI CENSATO)</small>	
GUIDO MASSERA <small>(CANDIDATO ALLA CATEGORIA DI CENSATO)</small>	
GIANFRANCO GINELLI <small>(CANDIDATO ALLA CATEGORIA DI CENSATO)</small>	

I Candidati sindaci Ginelli Gianfranco e Massera Guido sono stati eletti in Consiglio comunale.
Dati ufficiali tratti dal sito web del Ministero dell'Interno, elaborati dall'Ufficio Servizi statistici.

Comune di Senago

Risultati elezioni comunali 12 giugno 2022

Voto ai candidati Sindaci			Voto alle liste collegate			seggi = 16	
Candidati	voti	%	Liste	voti	%	Seggi	seggi Cand. Sind.
Beretta Magda (Sindaco eletto)	4.991	65,27	Lista Civica Senago Beretta Sindaco	1.910	26,61	5	
			Lega	1.567	21,83	4	
			Fratelli d'Italia	607	8,46	1	
			Uniti per Senago	334	4,65	1	
			Forza Italia	280	3,90	0	
			Totale coalizione	4.698	65,45	11	
Sofo Giuseppe	2.656	34,73	Vivere Senago	1.129	15,73	2	1
			Partito Democratico	928	12,93	2	
			Rinnoviamo Senago	224	3,12	0	
			Senago SiCura	199	2,77	0	
			Totale coalizione	2.480	34,55	4	
Totale voti validi	7.647	100,00	Totale alle liste	7.178	100,00	15	1

Partecipazione al voto

	1° Turno	
		%
Elettori	17.131	
Votanti	7.971	46,53
Voti validi ai candidati a sindaco	7.647	95,94
Voti validi alle liste	7.178	90,05
Schede bianche	91	1,14
Schede nulle	233	2,92
Schede contestate e non assegnate	0	0,00

Fac-simile scheda 1° turno

MAGDA BERETTA (CANDIDATA ALLA CARICA DI SINDACO)	
GIUSEPPE SOFO (CANDIDATO ALLA CARICA DI SINDACO)	

Il Candidato sindaco Sofo Giuseppe è stato eletto in Consiglio comunale.

Dati ufficiali tratti dal sito web del Ministero dell'Interno, elaborati dall'Ufficio Servizi statistici.

Comune di Sesto San Giovanni

Risultati elezioni comunali 12 giugno 2022

Voto ai candidati Sindaci					Voto alle liste collegate			seggi = 24	
II° turno					I° turno			Seggi	seggi Cand . Sind
Candidati	voti	%	Voti	%	Liste	voti	%		
Di Stefano Roberto (Sindaco eletto)	13.312	52,11	14.291	48,89	Di Stefano Sindaco	7.864	29,72	10	
					Lega	1.633	6,17	2	
					Fratelli d'Italia	1.447	5,47	1	
					Amiano Sesto	900	3,40	1	
					Forza Italia - Unione di Centro - MPL Movimento Politico Libertas	854	3,23	1	
					Totale coalizione	12.698	48,00	15	
Foggetta Michele	12.233	47,89	11.233	38,43	Partito Democratico	6.306	23,84	6	1
					#Reinventiamo Sesto Michele Foggetta Sindaco	1.430	5,41	1	
					Città in Comune	1.043	3,94	1	
					Europa Verde Si Sinistra Italiana	1.016	3,84	0	
					Lista Popolare x Vino Sindaco (A)	958	3,62	0	
					Movimento 5 Stelle	797	3,01	0	
					Giovani Sestesi (B)	561	2,12	0	
					Totale coalizione	12.111	45,78	8	
Vino Paolo			1.833	6,27	(lista apparentata) (A)				0
					(lista apparentata) (B)				
Rosignoli Massimiliano			812	2,78	Sesto Liberale e Democratica	688	2,60	0	0
Tempesta Eleonora			548	1,87	Per l'Italia con Paragone Italexit	485	1,83	0	0
La Corte Claudio Silvio			513	1,76	Coalizione della Sinistra Sesto S.G.	474	1,79	0	0
Totale voti validi	25.545	100,00	29.230	100,00	Totale alle liste	26.456	100,00	23	1

Partecipazione al voto

	II° Turno		I° Turno	
		%		%
Elettori	61.076		61.076	
Votanti	25.859	42,34	30.015	49,14
Voti validi ai candidati a sindaco	25.545	98,79	29.230	97,38
Voti validi alle liste			26.456	88,14
Schede bianche	107	0,41	260	0,87
Schede nulle	200	0,77	506	1,69
Schede contestate e non assegnate	7	0,03	19	0,06

Fac-simile scheda I° turno



In corsivo le liste apparentate al secondo turno.

Il Candidato sindaco Foggetta Michele è stato eletto in Consiglio comunale.

Dati ufficiosi tratti dal sito web del Ministero dell'Interno, elaborati dall'Ufficio Servizi statistici.

Comune di Vimodrone

Risultati elezioni comunali 12 giugno 2022

Voto ai candidati Sindaci			Voto alle liste collegate			seggi = 16	
Candidati	voti	%	Liste	voti	%	Seggi	seggi Cand. Sind.
Veneroni Dario (Sindaco eletto)	2.991	53,25	Vimodrone Sei Tu	1.459	28,25	6	
			Vimodrone Futura	615	11,91	2	
			Il Ponte Lista Civica Vimodrone	410	7,94	1	
			Movimento 5 Stelle	253	4,90	1	
			Totale coalizione	2.737	53,00	10	
Devetak Walter	1.242	22,11	Lega - Forza Italia	633	12,26	1	1
			Fratelli d'Italia	545	10,55	1	
			Totale coalizione	1.178	22,81	2	
Impiombato Andreani Aurora Alma Maria	1.207	21,49	Cambiamo Insieme!	679	13,15	1	
			Progetto Vimodrone	399	7,73	1	
			Totale coalizione	1.078	20,88	2	
Sanfilippo Silvio	177	3,15	Per l'Italia con Paragone Italexit	171	3,31	0	
Totale voti validi	5.617	100,00	Totale alle liste	5.164	100,00	14	2

Partecipazione al voto

	1° Turno	
		%
Elettori	13.115	
Votanti	5.855	44,64
Voti validi ai candidati a sindaco	5.617	95,94
Voti validi alle liste	5.164	88,20
Schede bianche	78	1,33
Schede nulle	157	2,68
Schede contestate e non assegnate	3	0,05

Fac-simile scheda 1° turno

WALTER DEVETAK <small>(CANDIDATO ALLA CARICA DI SINDACO)</small>	
	
AURORA ALMA MARIA IMPIOMBATO ANDREANI <small>(CANDIDATO ALLA CARICA DI SINDACO)</small>	
	
SILVIO SANFILIPPO <small>(CANDIDATO ALLA CARICA DI SINDACO)</small>	
	
DARIO VENERONI <small>(CANDIDATO ALLA CARICA DI SINDACO)</small>	
	
	

I Candidati sindaci Devetak Walter e Impiombato Andreani Aurora Alma Maria sono stati eletti in Consiglio comunale.

Dati ufficiali tratti dal sito web del Ministero dell'Interno, elaborati dall'Ufficio Servizi statistici.

Risultati nei comuni sotto i 15 mila abitanti

Risultati elezioni comunali 12 giugno 2022

Candidati	Liste	Voti	%	Seggi
Castaldo Liana detta Lilli (Sindaco eletto)	Binasco Più	1.738	63,97	8
Fabbri Daniela Emma Maria	Siamo Binasco	979	36,03	4
Totale		2.717	100,00	12

Partecipazione al voto

		%
Elettori	5.772	
Votanti	2.874	49,79
Voti validi	2.717	94,54
Schede bianche	53	1,84
Schede nulle	104	3,62
Schede contestate e non assegnate	0	0,00

Fac-simile scheda



Dati ufficiosi tratti dal sito web del Ministero dell'Interno, elaborati dall'Ufficio Servizi statistici.

Comune di Bussero

Risultati elezioni comunali 12 giugno 2022

Candidati	Liste	Voti	%	Seggi
Vadori Massimo (Sindaco eletto)	Ideazione Bussero Condivisa	1.849	50,52	8
Olini Milena	Voce	1.672	45,68	4
Romano Diana	Per l'Italia con Paragone Italexit	139	3,80	0
Totale		3.660	100,00	12

Partecipazione al voto

		%
<i>Elettori</i>	7.004	
<i>Votanti</i>	3.830	54,68
<i>Voti validi</i>	3.660	95,56
<i>Schede bianche</i>	61	1,59
<i>Schede nulle</i>	107	2,79
<i>Schede contestate e non assegnate</i>	0	0,00

Fac-simile scheda



Dati ufficiosi tratti dal sito web del Ministero dell'Interno, elaborati dall'Ufficio Servizi statistici.

Comune di Canegrate

Risultati elezioni comunali 12 giugno 2022

Candidati	Liste	Voti	%	Seggi
Modica Matteo (Sindaco eletto)	Canegrate Insieme	2.705	58,49	11
Matteucci Matteo	Canegrate nel Cuore	1.920	41,51	5
Totale		4.625	100,00	16

Partecipazione al voto

		%
<i>Elettori</i>	10.066	
<i>Votanti</i>	4.778	47,47
<i>Voti validi</i>	4.625	96,80
<i>Schede bianche</i>	62	1,30
<i>Schede nulle</i>	91	1,90
<i>Schede contestate e non assegnate</i>	0	0,00

Fac-simile scheda



Dati ufficiosi tratti dal sito web del Ministero dell'Interno, elaborati dall'Ufficio Servizi statistici.

Comune di Dresano

Risultati elezioni comunali 12 giugno 2022

Candidati	Liste	Voti	%	Seggi
Infante Nicola (Sindaco eletto)	Primavera per Dresano	771	55,79	8
Pilloni Daniela	Uniti per Dresano	473	34,23	3
Mannucci Cesare Loris	Dresano in Comune	138	9,99	1
Totale		1.382	100,00	12

Partecipazione al voto

		%
<i>Elettori</i>	2.396	
<i>Votanti</i>	1.419	59,22
<i>Voti validi</i>	1.382	97,39
<i>Schede bianche</i>	20	1,41
<i>Schede nulle</i>	17	1,20
<i>Schede contestate e non assegnate</i>	0	0,00

Fac-simile scheda



Dati ufficiosi tratti dal sito web del Ministero dell'Interno, elaborati dall'Ufficio Servizi statistici.

Comune di Grezzago

Risultati elezioni comunali 12 giugno 2022

Candidati	Liste	Voti	%	Seggi
Pulici Natale (Sindaco eletto)	Uniti per Grezzago	870	86,14	7
Mauri Luigi Carlo	Forza Italia - Amici di Grezzago	140	13,86	3
Totale		1.010	100,00	10

Partecipazione al voto

		%
Elettori	2.474	
Votanti	1.052	42,52
Voti validi	1.010	96,01
Schede bianche	21	2,00
Schede nulle	21	2,00
Schede contestate e non assegnate	0	0,00

Fac-simile scheda



Dati ufficiosi tratti dal sito web del Ministero dell'Interno, elaborati dall'Ufficio Servizi statistici.

Comune di Magnago

Risultati elezioni comunali 12 giugno 2022

Candidati	Liste	Voti	%	Seggi
Candiani Dario Eugenio Luigi (Sindaco eletto)	Civica – Forza Italia – Lega – Fratelli d'Italia	2.003	54,36	8
Marta Gianluca	Continuiamo il Cambiamento per Magnago e Biatese	1.682	45,64	4
Totale		3.685	100,00	12

Partecipazione al voto

		%
Elettori	7.910	
Votanti	3.826	48,37
Voti validi	3.685	96,31
Schede bianche	59	1,54
Schede nulle	82	2,14
Schede contestate e non assegnate	0	0,00

Fac-simile scheda



Dati ufficiosi tratti dal sito web del Ministero dell'Interno, elaborati dall'Ufficio Servizi statistici.

Comune di Noviglio

Risultati elezioni comunali 12 giugno 2022

Candidati	Liste	Voti	%	Seggi
Miera Dirube Francisco Javier (Sindaco eletto)	Noviglio Radici e Futuro	920	50,33	8
Ambrosio Giuseppina	Scelta Civica Noviglio Sì	908	49,67	4
Totale		1.828	100,00	12

Partecipazione al voto

		%
<i>Elettori</i>	3.598	
<i>Votanti</i>	1.881	52,28
<i>Voti validi</i>	1.828	97,18
<i>Schede bianche</i>	23	1,22
<i>Schede nulle</i>	30	1,59
<i>Schede contestate e non assegnate</i>	0	0,00

Fac-simile scheda



Dati ufficiosi tratti dal sito web del Ministero dell'Interno, elaborati dall'Ufficio Servizi statistici.

Comune di Pieve Emanuele

Risultati elezioni comunali 12 giugno 2022

Candidati	Liste	Voti	%	Seggi
Costanzo Pierluigi (Sindaco eletto)	Siamo Pieve Emanuele	2.179	44,51	11
Battaglia Paola	Insieme Oltre	1.486	30,36	3
Savoca Roberto	FI-Lega-Fratell d'Italia-Noi con l'Italia UDC	827	16,89	2
Cuomo Riccardo	Civica ... Mente Pieve	251	5,13	0
Gentile Francesca	Per l'Italia con Paragone Italexit	152	3,11	0
Totale		4.895	100,00	16

Partecipazione al voto

		%
<i>Elettori</i>	12.192	
<i>Votanti</i>	5.127	42,05
<i>Voti validi</i>	4.895	95,47
<i>Schede bianche</i>	83	1,62
<i>Schede nulle</i>	149	2,91
<i>Schede contestate e non assegnate</i>	0	0,00

Fac-simile scheda



Dati ufficiosi tratti dal sito web del Ministero dell'Interno, elaborati dall'Ufficio Servizi statistici.

Comune di Pregnana Milanese

Risultati elezioni comunali 12 giugno 2022

Candidati	Liste	Voti	%	Seggi
Bosani Angelo (Sindaco eletto)	Insieme per Pregnana	2.089	64,16	8
Pizzigoni Mariagrazia	Laboratorio Civico Pregnana	1.167	35,84	4
Totale		3.256	100,00	12

Partecipazione al voto

		%
<i>Elettori</i>	5.851	
<i>Votanti</i>	3.335	57,00
<i>Voti validi</i>	3.256	63,51
<i>Schede bianche</i>	19	0,37
<i>Schede nulle</i>	50	0,98
<i>Schede contestate e non assegnate</i>	0	0,00

Fac-simile scheda



Dati ufficiosi tratti dal sito web del Ministero dell'Interno, elaborati dall'Ufficio Servizi statistici.

Comune di San Giorgio su Legnano

Risultati elezioni comunali 12 giugno 2022

Candidati	Liste	Voti	%	Seggi
Ruggeri Claudio (Sindaco eletto)	Vivere San Giorgio	1.454	59,47	8
Solbiati Adriano	Fratelli d'Italia – Lega – Noi con l'Italia	693	28,34	3
Nuccio Francesco	Forza Italia	298	12,19	1
Totale		2.445	100,00	12

Partecipazione al voto

		%
<i>Elettori</i>	5.419	
<i>Votanti</i>	2.550	47,06
<i>Voti validi</i>	2.445	95,88
<i>Schede bianche</i>	49	1,92
<i>Schede nulle</i>	56	2,20
<i>Schede contestate e non assegnate</i>	0	0,00

Fac-simile scheda



Dati ufficiali tratti dal sito web del Ministero dell'Interno, elaborati dall'Ufficio Servizi statistici.

Comune di Vernate

Risultati elezioni comunali 12 giugno 2022

Candidati	Liste	Voti	%	Seggi
Manduca Carmela (Sindaco eletto)	Comitato per Vernate	795	77,33	8
De Amici Francesco	Pensare in Piccolo per Vivere alla Grande	233	22,67	4
Totale		1.028	100,00	12

Partecipazione al voto

		%
<i>Elettori</i>	2.646	
<i>Votanti</i>	1.110	41,95
<i>Voti validi</i>	1.028	92,61
<i>Schede bianche</i>	30	2,70
<i>Schede nulle</i>	52	4,68
<i>Schede contestate e non assegnate</i>	0	0,00

Fac-simile scheda



Dati ufficiosi tratti dal sito web del Ministero dell'Interno, elaborati dall'Ufficio Servizi statistici.

Referendum

I risultati dei referendum abrogativi

Il 12 giugno 2022, si sono tenuti in Italia cinque consultazioni referendarie abrogative. I quesiti referendari vertevano sulle seguenti materie: incandidabilità automatica alle cariche politiche a seguito di condanna (D.Lgs. n. 235/2012); ricorso alla detenzione cautelare prima della sentenza definitiva (art. 274, co. 1, lett. c), c.p.p.); separazione delle funzioni del potere giudiziario; riconoscimento agli avvocati del diritto di voto di valutazione dei magistrati (D.Lgs. n. 25/2006); abrogazione del vincolo sul numero firme per l'elezione del Consiglio Superiore della Magistratura (L. n. 195/1958). **La partecipazione è stata in Italia in tutti e cinque i referendum sotto il 21%** e pertanto, il quorum della maggioranza degli aventi diritto non è stato raggiunto per nessuno dei cinque quesiti, sebbene si sia trattato della prima volta in assoluto nella storia del nostro Paese che un referendum abrogativo fosse abbinato ad un'altra elezione, l'affluenza si è attestata al livello più basso mai conseguito in una consultazione referendaria.

Incandidabilità automatica alle cariche politiche a seguito di condanna

Il fac-simile del quesito referendario sulla scheda



Nel dettaglio i dati per area geografica

Area	elettori	votanti %	Si	Si %	No	No %
Italia	46.174.268	20,94	4.808.963	53,97	4.102.095	46,03
Estero	4.736.205	/	282.825	41,56	397.678	58,44
Italia + Estero	50.910.473	/	5.091.788	53,09	4.499.773	46,91

I risultati in Lombardia

Province/Città metropolitana	elettori	votanti	votanti %	Si	Si %	No	No %
Bergamo	832.392	188.362	22,63	112.291	61,82	69.350	38,18
Brescia	934.220	193.094	20,67	118.630	63,68	67.661	36,32
Como	468.188	113.515	24,25	62.287	57,74	45.584	42,26
Cremona	267.621	62.305	23,28	36.935	61,89	22.748	38,11
Lecco	260.858	48.735	18,68	28.779	61,08	18.340	38,92
Lodi	170.524	45.169	26,49	24.695	57,83	18.007	42,17
Mantova	301.515	67.994	22,55	39.329	60,70	25.459	39,30
Milano	2.358.194	488.617	20,72	255.967	54,24	215.946	45,76
Monza e Brianza	671.992	174.028	25,90	93.592	56,23	72.862	43,77
Pavia	409.435	92.259	22,53	53.922	61,32	34.007	38,68
Sondrio	143.913	25.095	17,44	16.034	67,73	7.640	32,27
Varese	685.625	139.401	20,33	81.604	60,47	53.352	39,53
Totale Lombardia	7.504.407	1.638.574	21,83	924.065	58,67	650.956	41,33

I risultati dei 133 comuni della città metropolitana di Milano

Comune	elettori	votanti	votanti %	voti validi	Si	Si %	No	No %
Abbiategrasso	23.970	9.834	41,03	9.121	4.780	52,41	4.341	47,59
Albairate	3.867	638	16,50	630	394	62,54	236	37,46
Arconate	5.352	1.238	23,13	1.214	789	64,99	425	35,01
Arese	15.305	3.168	20,70	3.119	1.756	56,30	1.363	43,70
Arluno	9.332	1.576	16,89	1.547	904	58,44	643	41,56
Assago	7.110	1.386	19,49	1.369	743	54,27	626	45,73
Baranzate	6.565	1.035	15,77	1.010	609	60,30	401	39,70
Bareggio	13.495	2.260	16,75	2.220	1.255	56,53	965	43,47
Basiano	2.770	507	18,30	495	277	55,96	218	44,04
Basiglio	5.988	1.202	20,07	1.189	733	61,65	456	38,35
Bellinzago Lombardo	2.945	566	19,22	555	313	56,40	242	43,60
Bernate Ticino	2.430	509	20,95	502	297	59,16	205	40,84
Besate	1.618	359	22,19	351	243	69,23	108	30,77
Binasco	5.632	2.465	43,77	2.237	1.107	49,49	1.130	50,51
Boffalora sopra Ticino	3.313	742	22,40	721	503	69,76	218	30,24
Bollate	28.658	4.892	17,07	4.785	2.487	51,97	2.298	48,03
Bresso	19.343	3.842	19,86	3.760	2.176	57,87	1.584	42,13
Bubbiano	1.873	328	17,51	323	192	59,44	131	40,56
Buccinasco	21.804	10.767	49,38	9.848	5.056	51,34	4.792	48,66
Buscate	3.661	596	16,28	585	383	65,47	202	34,53
Bussero	6.729	2.977	44,24	2.762	1.219	44,13	1.543	55,87
Busto Garolfo	11.043	1.869	16,92	1.840	1.043	56,68	797	43,32
Calvignasco	942	168	17,83	165	94	56,97	71	43,03
Cambiago	5.363	866	16,15	849	495	58,30	354	41,70
Canegrate	9.773	4.028	41,22	3.726	2.003	53,76	1.723	46,24
Carpiano	3.079	493	16,01	480	270	56,25	210	43,75
Carugate	12.135	1.995	16,44	1.956	1.135	58,03	821	41,97
Casarile	3.073	581	18,91	570	307	53,86	263	46,14
Casorezzo	4.381	900	20,54	881	537	60,95	344	39,05
Cassano d'Adda	14.001	2.561	18,29	2.513	1.573	62,59	940	37,41
Cassina de' Pecchi	10.547	2.028	19,23	1.998	1.095	54,80	903	45,20
Cassinetta di Lugagnano	1.508	296	19,63	287	173	60,28	114	39,72
Castano Primo	8.187	1.634	19,96	1.594	963	60,41	631	39,59
Cernusco sul Naviglio	26.993	12.120	44,90	11.345	5.281	46,55	6.064	53,45
Cerro al Lambro	4.020	795	19,78	784	442	56,38	342	43,62
Cerro Maggiore	11.702	2.284	19,52	2.229	1.363	61,15	866	38,85
Cesano Boscone	17.800	2.956	16,61	2.906	1.620	55,75	1.286	44,25
Cesate	10.985	1.973	17,96	1.940	1.051	54,18	889	45,82
Cinisello Balsamo	51.340	8.527	16,61	8.350	4.788	57,34	3.562	42,66
Cislino	3.914	768	19,62	754	413	54,77	341	45,23
Cologno Monzese	33.382	5.684	17,03	5.590	3.289	58,84	2.301	41,16
Colturano	1.573	292	18,56	280	160	57,14	120	42,86
Corbetta	14.250	2.695	18,91	2.649	1.557	58,78	1.092	41,22
Cormano	15.131	2.610	17,25	2.565	1.448	56,45	1.117	43,55

Comune	elettori	votanti	votanti %	voti validi	Si	Si %	No	No %
Cornaredo	16.369	2.969	18,14	2.907	1.591	54,73	1.316	45,27
Corsico	24.730	4.166	16,85	4.096	2.316	56,54	1.780	43,46
Cuggiono	6.259	1.196	19,11	1.163	679	58,38	484	41,62
Cusago	3.494	695	19,89	682	413	60,56	269	39,44
Cusano Milanino	14.944	2.886	19,31	2.846	1.649	57,94	1.197	42,06
Dairago	5.000	772	15,44	747	454	60,78	293	39,22
Dresano	2.322	1.119	48,19	1.053	590	56,03	463	43,97
Gaggiano	7.150	1.344	18,80	1.319	734	55,65	585	44,35
Garbagnate Milanese	20.707	8.845	42,72	8.182	4.188	51,19	3.994	48,81
Gessate	6.595	1.137	17,24	1.102	549	49,82	553	50,18
Gorgonzola	16.372	2.937	17,94	2.880	1.445	50,17	1.435	49,83
Grezzago	2.262	963	42,57	878	472	53,76	406	46,24
Gudo Visconti	1.311	287	21,89	279	173	62,01	106	37,99
Inveruno	6.830	1.405	20,57	1.385	816	58,92	569	41,08
Inzago	8.651	1.561	18,04	1.523	944	61,98	579	38,02
Lacchiarella	6.814	1.110	16,29	1.087	615	56,58	472	43,42
Lainate	20.742	3.661	17,65	3.582	1.964	54,83	1.618	45,17
Legnano	45.234	8.576	18,96	8.397	4.705	56,03	3.692	43,97
Liscate	3.057	554	18,12	544	325	59,74	219	40,26
Locate di Triulzi	7.594	1.286	16,93	1.261	702	55,67	559	44,33
Magenta	18.475	9.501	51,43	8.673	4.693	54,11	3.980	45,89
Magnago	7.356	3.470	47,17	3.155	1.732	54,90	1.423	45,10
Marcallo con Casone	4.866	945	19,42	927	569	61,38	358	38,62
Masate	2.822	500	17,72	490	256	52,24	234	47,76
Mediglia	8.918	1.677	18,80	1.642	944	57,49	698	42,51
Melegnano	13.052	5.828	44,65	5.381	2.614	48,58	2.767	51,42
Melzo	13.985	6.347	45,38	5.834	2.925	50,14	2.909	49,86
Mesero	3.377	642	19,01	627	349	55,66	278	44,34
Milano	949.436	153.851	16,20	151.209	81.778	54,08	69.431	45,92
Morimondo	854	178	20,84	175	106	60,57	69	39,43
Motta Visconti	6.309	1.061	16,82	1.038	659	63,49	379	36,51
Nerviano	13.471	2.401	17,82	2.341	1.392	59,46	949	40,54
Nosate	554	120	21,66	116	70	60,34	46	39,66
Novate Milanese	15.717	2.970	18,90	2.936	1.523	51,87	1.413	48,13
Noviglio	3.532	1.591	45,05	1.485	807	54,34	678	45,66
Opera	11.102	2.238	20,16	2.193	1.273	58,05	920	41,95
Ossona	3.419	718	21,00	701	421	60,06	280	39,94
Ozzero	1.140	208	18,25	204	128	62,75	76	37,25
Paderno Dugnano	36.343	6.608	18,18	6.476	3.614	55,81	2.862	44,19
Pantigliate	4.340	792	18,25	780	415	53,21	365	46,79
Parabiago	21.652	3.679	16,99	3.591	2.142	59,65	1.449	40,35
Paullo	8.339	1.391	16,68	1.365	764	55,97	601	44,03
Pero	8.205	1.175	14,32	1.158	668	57,69	490	42,31
Peschiera Borromeo	18.582	3.382	18,20	3.339	1.856	55,59	1.483	44,41
Pessano con Bornago	7.025	1.283	18,26	1.251	740	59,15	511	40,85
Pieve Emanuele	11.815	4.517	38,23	4.192	2.105	50,21	2.087	49,79

Comune	elettori	votanti	votanti %	voti validi	Si	Si %	No	No %
Pioltello	23.344	3.716	15,92	3.625	2.046	56,44	1.579	43,56
Pogliano Milanese	6.615	1.138	17,20	1.117	607	54,34	510	45,66
Pozzo d'Adda	4.694	749	15,96	732	409	55,87	323	44,13
Pozzuolo Martesana	6.602	1.178	17,84	1.153	664	57,59	489	42,41
Pregnana Milanese	5.689	2.706	47,57	2.456	1.230	50,08	1.226	49,92
Rescaldina	11.023	1.847	16,76	1.811	1.082	59,75	729	40,25
Rho	38.673	6.711	17,35	6.590	3.831	58,13	2.759	41,87
Robecchetto con Induno	3.796	736	19,39	712	464	65,17	248	34,83
Robecco sul Naviglio	5.438	981	18,04	960	592	61,67	368	38,33
Rodano	3.593	780	21,71	768	437	56,90	331	43,10
Rosate	4.496	832	18,51	817	488	59,73	329	40,27
Rozzano	30.750	5.396	17,55	5.274	3.052	57,87	2.222	42,13
San Colombano al Lambro	5.727	1.098	19,17	1.069	704	65,86	365	34,14
San Donato Milanese	23.888	10.135	42,43	9.599	4.288	44,67	5.311	55,33
San Giorgio su Legnano	5.247	2.229	42,48	2.035	1.066	52,38	969	47,62
San Giuliano Milanese	26.882	4.454	16,57	4.347	2.440	56,13	1.907	43,87
San Vittore Olona	6.419	1.187	18,49	1.163	676	58,13	487	41,87
San Zenone al Lambro	3.315	702	21,18	690	398	57,68	292	42,32
Santo Stefano Ticino	3.780	782	20,69	767	439	57,24	328	42,76
Sedriano	9.413	1.468	15,60	1.444	775	53,67	669	46,33
Segrate	27.726	5.353	19,31	5.285	2.946	55,74	2.339	44,26
Senago	16.625	7.257	43,65	6.722	3.641	54,17	3.081	45,83
Sesto San Giovanni	57.546	25.271	43,91	23.500	11.041	46,98	12.459	53,02
Settala	5.394	1.121	20,78	1.101	626	56,86	475	43,14
Settimo Milanese	15.848	2.860	18,05	2.828	1.488	52,62	1.340	47,38
Solaro	10.673	1.813	16,99	1.771	1.015	57,31	756	42,69
Trezzano Rosa	4.054	657	16,21	646	369	57,12	277	42,88
Trezzano sul Naviglio	16.224	2.846	17,54	2.792	1.574	56,38	1.218	43,62
Trezzo sull'Adda	8.966	1.726	19,25	1.701	994	58,44	707	41,56
Tribiano	2.813	540	19,20	524	264	50,38	260	49,62
Truccazzano	4.450	772	17,35	761	440	57,82	321	42,18
Turbigo	5.276	981	18,59	956	618	64,64	338	35,36
Vanzaghello	4.147	816	19,68	804	552	68,66	252	31,34
Vanzago	7.246	1.229	16,96	1.212	672	55,45	540	44,55
Vaprio d'Adda	6.696	1.127	16,83	1.104	677	61,32	427	38,68
Vermezzo con Zelo	4.535	748	16,49	733	421	57,44	312	42,56
Vernate	2.651	1.035	39,04	910	507	55,71	403	44,29
Vignate	7.026	1.179	16,78	1.161	680	58,57	481	41,43
Villa Cortese	5.024	1.129	22,47	1.100	718	65,27	382	34,73
Vimodrone	12.645	5.056	39,98	4.718	2.315	49,07	2.403	50,93
Vittuone	6.870	1.232	17,93	1.210	669	55,29	541	44,71
Vizzolo Predabissi	3.049	576	18,89	562	326	58,01	236	41,99
Zibido San Giacomo	5.321	916	17,21	897	543	60,54	354	39,46
Totale	2.358.194	488.617	20,72	471.913	255.967	54,24	215.946	45,76

Ricorso alla detenzione cautelare prima della sentenza definitiva

Il fac-simile del quesito referendario sulla scheda

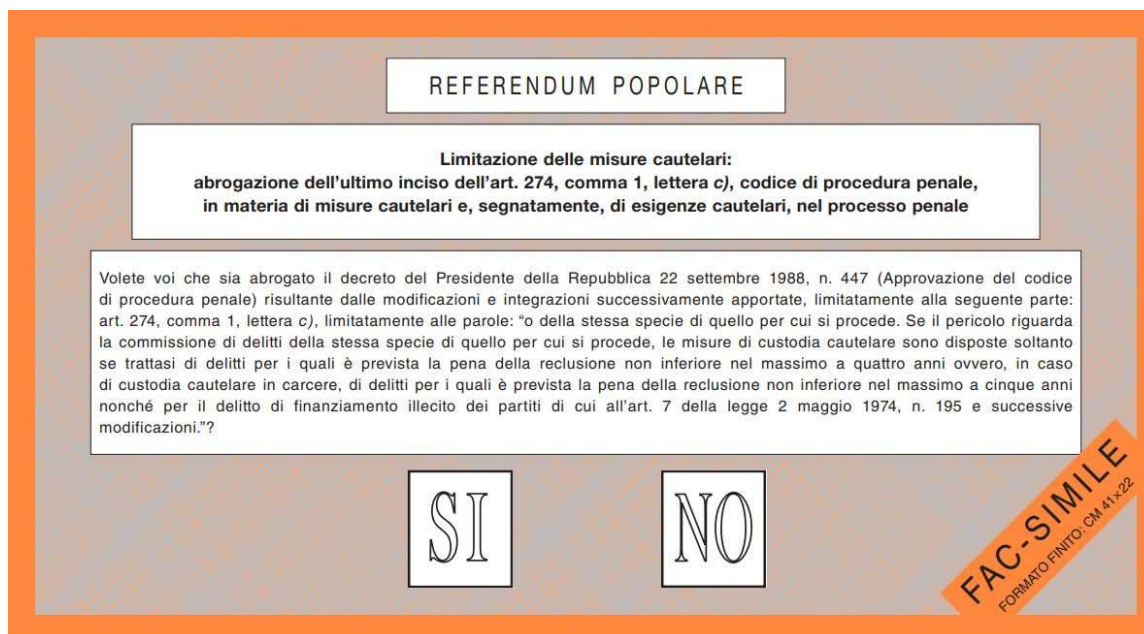

Nel dettaglio i dati per area geografica

Area	elettori	votanti %	Si	Si %	No	No %
Italia	46.174.268	20,93	4.960.767	56,12	3.878.309	43,88
Estero	4.736.205	/	308.810	45,54	369.228	54,46
Italia + Estero	50.910.473	/	5.269.577	55,37	4.247.537	44,63

I risultati in Lombardia

Province/Città metropolitana	elettori	votanti	votanti %	Si	Si %	No	No %
Bergamo	832.392	188.326	22,62	115.031	63,68	69.350	38,18
Brescia	934.220	193.039	20,66	121.570	65,59	63.792	34,41
Como	468.188	113.393	24,22	64.325	59,98	42.925	40,02
Cremona	267.621	62.289	23,28	37.561	63,27	21.807	36,73
Lecco	260.858	48.732	18,68	29.487	62,95	17.358	37,05
Lodi	170.524	45.130	26,47	25.349	59,82	17.024	40,18
Mantova	301.515	67.964	22,54	40.104	62,32	24.247	37,68
Milano	2.358.194	488.168	20,70	265.326	56,56	203.778	43,44
Monza e Brianza	671.992	173.918	25,88	96.088	58,20	69.010	41,80
Pavia	409.435	92.251	22,53	54.702	62,51	32.812	37,49
Sondrio	143.913	25.095	17,44	16.340	69,54	7.157	30,46
Varese	685.625	139.368	20,33	83.920	62,41	50.545	37,59
Totale Lombardia	7.504.407	1.637.673	21,82	949.803	60,66	616.070	39,34

I risultati dei 133 comuni della città metropolitana di Milano

Comune	elettori	votanti	votanti %	voti validi	Si	Si %	No	No %
Abbiategrosso	23.970	9.813	40,94	9.020	4.900	54,32	4.120	45,68
Albairate	3.867	638	16,50	624	397	63,62	227	36,38
Arconate	5.352	1.238	23,13	1.211	830	68,54	381	31,46
Arese	15.305	3.168	20,70	3.116	1.856	59,56	1.260	40,44
Arluno	9.332	1.578	16,91	1.542	928	60,18	614	39,82
Assago	7.110	1.386	19,49	1.361	747	54,89	614	45,11
Baranzate	6.565	1.035	15,77	1.002	649	64,77	353	35,23
Bareggio	13.495	2.261	16,75	2.218	1.275	57,48	943	42,52
Basiano	2.770	507	18,30	496	277	55,85	219	44,15
Basiglio	5.988	994	16,60	980	654	66,73	326	33,27
Bellinzago Lombardo	2.945	566	19,22	553	324	58,59	229	41,41
Bernate Ticino	2.430	509	20,95	496	301	60,69	195	39,31
Besate	1.618	359	22,19	351	245	69,80	106	30,20
Binasco	5.632	2.470	43,86	2.227	1.127	50,61	1.100	49,39
Boffalora sopra Ticino	3.313	742	22,40	717	501	69,87	216	30,13
Bollate	28.658	4.890	17,06	4.779	2.580	53,99	2.199	46,01
Bresso	19.343	3.844	19,87	3.759	2.227	59,24	1.532	40,76
Bubbiano	1.873	328	17,51	324	191	58,95	133	41,05
Buccinasco	21.804	10.765	49,37	9.701	5.208	53,69	4.493	46,31
Buscate	3.661	596	16,28	584	376	64,38	208	35,62
Bussero	6.729	2.966	44,08	2.734	1.279	46,78	1.455	53,22
Busto Garolfo	11.043	1.871	16,94	1.829	1.081	59,10	748	40,90
Calvignasco	942	168	17,83	165	96	58,18	69	41,82
Cambiago	5.363	864	16,11	845	525	62,13	320	37,87
Canegrate	9.773	4.023	41,16	3.679	2.000	54,36	1.679	45,64
Carpiano	3.079	492	15,98	484	284	58,68	200	41,32
Carugate	12.135	1.995	16,44	1.948	1.198	61,50	750	38,50
Casarile	3.073	581	18,91	568	317	55,81	251	44,19
Casorezzo	4.381	900	20,54	880	545	61,93	335	38,07
Cassano d'Adda	14.001	2.561	18,29	2.503	1.585	63,32	918	36,68
Cassina de' Pecchi	10.547	2.027	19,22	1.985	1.153	58,09	832	41,91
Cassinetta di Lugagnano	1.508	296	19,63	285	165	57,89	120	42,11
Castano Primo	8.187	1.634	19,96	1.590	995	62,58	595	37,42
Cernusco sul Naviglio	26.993	12.101	44,83	11.204	5.368	47,91	5.836	52,09
Cerro al Lambro	4.020	794	19,75	779	449	57,64	330	42,36
Cerro Maggiore	11.702	2.284	19,52	2.221	1.352	60,87	869	39,13
Cesano Boscone	17.800	2.955	16,60	2.898	1.696	58,52	1.202	41,48
Cesate	10.985	1.971	17,94	1.935	1.101	56,90	834	43,10
Cinisello Balsamo	51.340	8.525	16,60	8.328	4.923	59,11	3.405	40,89
Cislino	3.914	768	19,62	749	424	56,61	325	43,39
Cologno Monzese	33.382	5.673	16,99	5.564	3.362	60,42	2.202	39,58
Colturano	1.573	292	18,56	280	175	62,50	105	37,50
Corbetta	14.250	2.695	18,91	2.641	1.599	60,55	1.042	39,45
Cormano	15.131	2.609	17,24	2.547	1.456	57,17	1.091	42,83

Comune	elettori	votanti	votanti %	voti validi	Si	Si %	No	No %
Cornaredo	16.369	2.970	18,14	2.901	1.653	56,98	1.248	43,02
Corsico	24.730	4.166	16,85	4.091	2.405	58,79	1.686	41,21
Cuggiono	6.259	1.196	19,11	1.163	714	61,39	449	38,61
Cusago	3.494	693	19,83	679	421	62,00	258	38,00
Cusano Milanino	14.944	2.884	19,30	2.836	1.743	61,46	1.093	38,54
Dairago	5.000	772	15,44	747	454	60,78	293	39,22
Dresano	2.322	1.117	48,11	1.044	603	57,76	441	42,24
Gaggiano	7.150	1.343	18,78	1.319	759	57,54	560	42,46
Garbagnate Milanese	20.707	8.835	42,67	8.101	4.203	51,88	3.898	48,12
Gessate	6.595	1.135	17,21	1.099	565	51,41	534	48,59
Gorgonzola	16.372	2.932	17,91	2.861	1.514	52,92	1.347	47,08
Grezzago	2.262	961	42,48	859	453	52,74	406	47,26
Gudo Visconti	1.311	287	21,89	282	186	65,96	96	34,04
Inveruno	6.830	1.403	20,54	1.375	858	62,40	517	37,60
Inzago	8.651	1.561	18,04	1.506	957	63,55	549	36,45
Lacchiarella	6.814	1.111	16,30	1.089	639	58,68	450	41,32
Lainate	20.742	3.660	17,65	3.569	1.993	55,84	1.576	44,16
Legnano	45.234	8.574	18,95	8.378	4.915	58,67	3.463	41,33
Liscate	3.057	554	18,12	541	318	58,78	223	41,22
Locate di Triulzi	7.594	1.288	16,96	1.260	739	58,65	521	41,35
Magenta	18.475	9.494	51,39	8.614	4.741	55,04	3.873	44,96
Magnago	7.356	3.460	47,04	3.119	1.706	54,70	1.413	45,30
Marcallo con Casone	4.866	945	19,42	911	588	64,54	323	35,46
Masate	2.822	499	17,68	486	262	53,91	224	46,09
Mediglia	8.918	1.677	18,80	1.640	1.009	61,52	631	38,48
Melegnano	13.052	5.814	44,54	5.296	2.769	52,28	2.527	47,72
Melzo	13.985	6.327	45,24	5.750	3.018	52,49	2.732	47,51
Mesero	3.377	642	19,01	628	376	59,87	252	40,13
Milano	949.436	153.865	16,21	150.751	86.415	57,32	64.336	42,68
Morimondo	854	178	20,84	174	108	62,07	66	37,93
Motta Visconti	6.309	1.061	16,82	1.037	671	64,71	366	35,29
Nerviano	13.471	2.401	17,82	2.330	1.443	61,93	887	38,07
Nosate	554	120	21,66	114	71	62,28	43	37,72
Novate Milanese	15.717	2.969	18,89	2.913	1.611	55,30	1.302	44,70
Noviglio	3.532	1.587	44,93	1.470	853	58,03	617	41,97
Opera	11.102	2.236	20,14	2.189	1.349	61,63	840	38,37
Ossona	3.419	720	21,06	696	422	60,63	274	39,37
Ozzero	1.140	208	18,25	202	124	61,39	78	38,61
Paderno Dugnano	36.343	6.602	18,17	6.453	3.735	57,88	2.718	42,12
Pantigliate	4.340	793	18,27	779	433	55,58	346	44,42
Parabiago	21.652	3.680	17,00	3.591	2.214	61,65	1.377	38,35
Paullo	8.339	1.391	16,68	1.351	785	58,11	566	41,89
Pero	8.205	1.173	14,30	1.148	677	58,97	471	41,03
Peschiera Borromeo	18.582	3.381	18,20	3.328	1.949	58,56	1.379	41,44
Pessano con Bornago	7.025	1.281	18,23	1.249	757	60,61	492	39,39
Pieve Emanuele	11.815	4.510	38,17	4.151	2.153	51,87	1.998	48,13

Comune	elettori	votanti	votanti %	voti validi	Si	Si %	No	No %
Pioltello	23.344	3.718	15,93	3.627	2.127	58,64	1.500	41,36
Pogliano Milanese	6.615	1.137	17,19	1.108	661	59,66	447	40,34
Pozzo d'Adda	4.694	749	15,96	730	419	57,40	311	42,60
Pozzuolo Martesana	6.602	1.177	17,83	1.151	685	59,51	466	40,49
Pregnana Milanese	5.689	2.703	47,51	2.421	1.193	49,28	1.228	50,72
Rescaldina	11.023	1.847	16,76	1.798	1.088	60,51	710	39,49
Rho	38.673	6.709	17,35	6.564	3.960	60,33	2.604	39,67
Robecchetto con Induno	3.796	736	19,39	712	477	66,99	235	33,01
Robecco sul Naviglio	5.438	981	18,04	954	605	63,42	349	36,58
Rodano	3.593	779	21,68	761	456	59,92	305	40,08
Rosate	4.496	830	18,46	816	509	62,38	307	37,62
Rozzano	30.750	5.396	17,55	5.268	3.139	59,59	2.129	40,41
San Colombano al Lambro	5.727	1.098	19,17	1.068	711	66,57	357	33,43
San Donato Milanese	23.888	10.115	42,34	9.470	4.459	47,09	5.011	52,91
San Giorgio su Legnano	5.247	2.224	42,39	2.019	1.079	53,44	940	46,56
San Giuliano Milanese	26.882	4.451	16,56	4.324	2.494	57,68	1.830	42,32
San Vittore Olona	6.419	1.187	18,49	1.157	695	60,07	462	39,93
San Zenone al Lambro	3.315	782	23,59	765	465	60,78	300	39,22
Santo Stefano Ticino	3.780	700	18,52	684	408	59,65	276	40,35
Sedriano	9.413	1.468	15,60	1.436	844	58,77	592	41,23
Segrate	27.726	5.342	19,27	5.258	3.083	58,63	2.175	41,37
Senago	16.625	7.252	43,62	6.630	3.676	55,44	2.954	44,56
Sesto San Giovanni	57.546	25.255	43,89	23.256	11.211	48,21	12.045	51,79
Settala	5.394	1.121	20,78	1.098	648	59,02	450	40,98
Settimo Milanese	15.848	2.860	18,05	2.824	1.529	54,14	1.295	45,86
Solaro	10.673	1.813	16,99	1.766	1.027	58,15	739	41,85
Trezzano Rosa	4.054	658	16,23	645	395	61,24	250	38,76
Trezzano sul Naviglio	16.224	2.846	17,54	2.785	1.645	59,07	1.140	40,93
Trezzo sull'Adda	8.966	1.727	19,26	1.696	1.006	59,32	690	40,68
Tribiano	2.813	540	19,20	523	263	50,29	260	49,71
Truccazzano	4.450	772	17,35	760	456	60,00	304	40,00
Turbigo	5.276	981	18,59	958	635	66,28	323	33,72
Vanzaghello	4.147	816	19,68	801	572	71,41	229	28,59
Vanzago	7.246	1.230	16,97	1.210	697	57,60	513	42,40
Vaprio d'Adda	6.696	1.127	16,83	1.099	676	61,51	423	38,49
Vermezzo con Zelo	4.535	747	16,47	735	427	58,10	308	41,90
Vernate	2.651	1.033	38,97	894	517	57,83	377	42,17
Vignate	7.026	1.178	16,77	1.152	691	59,98	461	40,02
Villa Cortese	5.024	1.130	22,49	1.091	700	64,16	391	35,84
Vimodrone	12.645	5.041	39,87	4.661	2.371	50,87	2.290	49,13
Vittuone	6.870	1.232	17,93	1.200	688	57,33	512	42,67
Vizzolo Predabissi	3.049	576	18,89	561	335	59,71	226	40,29
Zibido San Giacomo	5.321	916	17,21	896	552	61,61	344	38,39
Totale	2.358.194	488.168	20,70	469.104	265.326	56,56	203.778	43,44

Separazione delle funzioni del potere giudiziario

Il fac-simile del quesito referendario sulla scheda



Nel dettaglio i dati per area geografica

Area	elettori	votanti %	Si	Si %	No	No %
Italia	46.174.268	20,93	6.536.480	74,01	2.294.964	25,99
Estero	4.736.205	/	430.201	63,53	246.933	36,47
Italia + Estero	50.910.473	/	6.966.681	73,27	2.541.897	26,73

I risultati in Lombardia

Province/Città metropolitana	elettori	votanti	votanti %	Si	Si %	No	No %
Bergamo	832.392	188.362	22,63	146.433	81,09	34.146	18,91
Brescia	934.220	193.113	20,67	153.020	82,51	32.437	17,49
Como	468.188	113.450	24,23	83.672	78,05	23.532	21,95
Cremona	267.621	62.290	23,28	47.808	80,52	11.563	19,48
Lecco	260.858	48.717	18,68	37.713	80,67	9.039	19,33
Lodi	170.524	45.102	26,45	32.083	75,81	10.237	24,19
Mantova	301.515	67.993	22,55	50.517	78,50	13.835	21,50
Milano	2.358.194	488.471	20,71	354.170	75,59	114.348	24,41
Monza e Brianza	671.992	173.905	25,88	126.519	76,70	38.425	23,30
Pavia	409.435	92.267	22,54	69.914	79,93	17.554	20,07
Sondrio	143.913	25.098	17,44	19.980	85,05	3.513	14,95
Varese	685.625	139.400	20,33	107.545	80,01	26.866	19,99
Totale Lombardia	7.504.407	1.638.168	21,83	1.229.374	78,56	335.495	21,44

I risultati dei 133 comuni della città metropolitana di Milano

Comune	elettori	votanti	votanti %	voti validi	Si	Si %	No	No %
Abbiategrasso	23.970	9.815	40,95	9.038	6.495	71,86	2.543	28,14
Albairate	3.867	638	16,50	622	509	81,83	113	18,17
Arconate	5.352	1.238	23,13	1.207	1.017	84,26	190	15,74
Arese	15.305	3.167	20,69	3.105	2.403	77,39	702	22,61
Arluno	9.332	1.576	16,89	1.534	1.211	78,94	323	21,06
Assago	7.110	1.389	19,54	1.363	1.040	76,30	323	23,70
Baranzate	6.565	1.035	15,77	998	789	79,06	209	20,94
Bareggio	13.495	2.262	16,76	2.216	1.725	77,84	491	22,16
Basiano	2.770	508	18,34	493	379	76,88	114	23,12
Basiglio	5.988	1.202	20,07	1.181	997	84,42	184	15,58
Bellinzago Lombardo	2.945	565	19,19	546	406	74,36	140	25,64
Bernate Ticino	2.430	509	20,95	497	408	82,09	89	17,91
Besate	1.618	359	22,19	351	290	82,62	61	17,38
Binasco	5.632	2.467	43,80	2.216	1.505	67,92	711	32,08
Boffalora sopra Ticino	3.313	743	22,43	713	613	85,97	100	14,03
Bollate	28.658	4.896	17,08	4.762	3.565	74,86	1.197	25,14
Bresso	19.343	3.842	19,86	3.745	2.907	77,62	838	22,38
Bubbiano	1.873	328	17,51	323	261	80,80	62	19,20
Buccinasco	21.804	10.773	49,41	9.790	6.657	68,00	3.133	32,00
Buscate	3.661	596	16,28	586	480	81,91	106	18,09
Bussero	6.729	2.975	44,21	2.744	1.810	65,96	934	34,04
Busto Garolfo	11.043	1.866	16,90	1.819	1.439	79,11	380	20,89
Calvignasco	942	168	17,83	164	136	82,93	28	17,07
Cambiago	5.363	867	16,17	846	665	78,61	181	21,39
Canegrate	9.773	4.029	41,23	3.675	2.656	72,27	1.019	27,73
Carpiano	3.079	493	16,01	483	387	80,12	96	19,88
Carugate	12.135	1.992	16,42	1.946	1.552	79,75	394	20,25
Casarile	3.073	584	19,00	570	453	79,47	117	20,53
Casorezzo	4.381	897	20,47	872	691	79,24	181	20,76
Cassano d'Adda	14.001	2.564	18,31	2.510	2.033	81,00	477	19,00
Cassina de' Pecchi	10.547	2.026	19,21	1.976	1.541	77,99	435	22,01
Cassinetta di Lugagnano	1.508	296	19,63	287	210	73,17	77	26,83
Castano Primo	8.187	1.632	19,93	1.586	1.300	81,97	286	18,03
Cernusco sul Naviglio	26.993	12.077	44,74	11.104	7.480	67,36	3.624	32,64
Cerro al Lambro	4.020	795	19,78	779	632	81,13	147	18,87
Cerro Maggiore	11.702	2.284	19,52	2.220	1.806	81,35	414	18,65
Cesano Boscone	17.800	2.954	16,60	2.886	2.149	74,46	737	25,54
Cesate	10.985	1.972	17,95	1.931	1.480	76,64	451	23,36
Cinisello Balsamo	51.340	8.530	16,61	8.315	6.356	76,44	1.959	23,56
Cislino	3.914	771	19,70	748	572	76,47	176	23,53
Cologno Monzese	33.382	5.674	17,00	5.546	4.346	78,36	1.200	21,64
Colturano	1.573	292	18,56	285	219	76,84	66	23,16
Corbetta	14.250	2.691	18,88	2.618	2.077	79,34	541	20,66
Cormano	15.131	2.611	17,26	2.549	1.961	76,93	588	23,07

Comune	elettori	votanti	votanti %	voti validi	Si	Si %	No	No %
Cornaredo	16.369	2.974	18,17	2.905	2.233	76,87	672	23,13
Corsico	24.730	4.167	16,85	4.067	3.093	76,05	974	23,95
Cuggiono	6.259	1.194	19,08	1.153	923	80,05	230	19,95
Cusago	3.494	693	19,83	678	573	84,51	105	15,49
Cusano Milanino	14.944	2.886	19,31	2.834	2.203	77,73	631	22,27
Dairago	5.000	772	15,44	744	602	80,91	142	19,09
Dresano	2.322	1.122	48,32	1.048	772	73,66	276	26,34
Gaggiano	7.150	1.343	18,78	1.305	1.010	77,39	295	22,61
Garbagnate Milanese	20.707	8.835	42,67	8.086	5.314	65,72	2.772	34,28
Gessate	6.595	1.136	17,23	1.101	830	75,39	271	24,61
Gorgonzola	16.372	2.931	17,90	2.854	2.180	76,38	674	23,62
Grezzago	2.262	962	42,53	851	605	71,09	246	28,91
Gudo Visconti	1.311	290	22,12	285	234	82,11	51	17,89
Inveruno	6.830	1.403	20,54	1.369	1.110	81,08	259	18,92
Inzago	8.651	1.561	18,04	1.505	1.199	79,67	306	20,33
Lacchiarella	6.814	1.109	16,28	1.087	818	75,25	269	24,75
Lainate	20.742	3.658	17,64	3.556	2.685	75,51	871	24,49
Legnano	45.234	8.573	18,95	8.369	6.622	79,13	1.747	20,87
Liscate	3.057	554	18,12	541	427	78,93	114	21,07
Locate di Triulzi	7.594	1.289	16,97	1.259	956	75,93	303	24,07
Magenta	18.475	9.486	51,35	8.587	6.119	71,26	2.468	28,74
Magnago	7.356	3.459	47,02	3.131	2.356	75,25	775	24,75
Marcallo con Casone	4.866	944	19,40	912	755	82,79	157	17,21
Masate	2.822	500	17,72	482	358	74,27	124	25,73
Mediglia	8.918	1.679	18,83	1.638	1.314	80,22	324	19,78
Melegnano	13.052	5.810	44,51	5.283	3.597	68,09	1.686	31,91
Melzo	13.985	6.320	45,19	5.746	3.953	68,80	1.793	31,20
Mesero	3.377	642	19,01	624	478	76,60	146	23,40
Milano	949.436	153.947	16,21	150.530	117.463	78,03	33.067	21,97
Morimondo	854	178	20,84	172	136	79,07	36	20,93
Motta Visconti	6.309	1.061	16,82	1.039	853	82,10	186	17,90
Nerviano	13.471	2.401	17,82	2.338	1.860	79,56	478	20,44
Nosate	554	120	21,66	115	96	83,48	19	16,52
Novate Milanese	15.717	2.967	18,88	2.913	2.156	74,01	757	25,99
Noviglio	3.532	1.583	44,82	1.465	1.008	68,81	457	31,19
Opera	11.102	2.236	20,14	2.185	1.781	81,51	404	18,49
Ossona	3.419	721	21,09	695	556	80,00	139	20,00
Ozzero	1.140	208	18,25	203	165	81,28	38	18,72
Paderno Dugnano	36.343	6.604	18,17	6.431	4.954	77,03	1.477	22,97
Pantigliate	4.340	791	18,23	774	576	74,42	198	25,58
Parabiago	21.652	3.681	17,00	3.589	2.923	81,44	666	18,56
Paullo	8.339	1.389	16,66	1.351	1.063	78,68	288	21,32
Pero	8.205	1.174	14,31	1.149	882	76,76	267	23,24
Peschiera Borromeo	18.582	3.383	18,21	3.322	2.680	80,67	642	19,33
Pessano con Bornago	7.025	1.282	18,25	1.251	981	78,42	270	21,58
Pieve Emanuele	11.815	4.508	38,15	4.129	2.770	67,09	1.359	32,91

Comune	elettori	votanti	votanti %	voti validi	Si	Si %	No	No %
Pioltello	23.344	3.716	15,92	3.610	2.769	76,70	841	23,30
Pogliano Milanese	6.615	1.138	17,20	1.094	898	82,08	196	17,92
Pozzo d'Adda	4.694	750	15,98	729	570	78,19	159	21,81
Pozzuolo Martesana	6.602	1.177	17,83	1.144	879	76,84	265	23,16
Pregnana Milanese	5.689	2.704	47,53	2.428	1.604	66,06	824	33,94
Rescaldina	11.023	1.848	16,76	1.793	1.431	79,81	362	20,19
Rho	38.673	6.705	17,34	6.544	5.114	78,15	1.430	21,85
Robecchetto con Induno	3.796	736	19,39	714	610	85,43	104	14,57
Robecco sul Naviglio	5.438	980	18,02	943	756	80,17	187	19,83
Rodano	3.593	780	21,71	763	620	81,26	143	18,74
Rosate	4.496	830	18,46	817	660	80,78	157	19,22
Rozzano	30.750	5.396	17,55	5.260	4.080	77,57	1.180	22,43
San Colombano al Lambro	5.727	1.096	19,14	1.063	889	83,63	174	16,37
San Donato Milanese	23.888	10.103	42,29	9.444	6.379	67,55	3.065	32,45
San Giorgio su Legnano	5.247	2.227	42,44	2.018	1.423	70,52	595	29,48
San Giuliano Milanese	26.882	4.459	16,59	4.334	3.352	77,34	982	22,66
San Vittore Olona	6.419	1.187	18,49	1.158	918	79,27	240	20,73
San Zenone al Lambro	3.315	700	21,12	686	529	77,11	157	22,89
Santo Stefano Ticino	3.780	781	20,66	763	612	80,21	151	19,79
Sedriano	9.413	1.470	15,62	1.431	1.090	76,17	341	23,83
Segrate	27.726	5.348	19,29	5.234	4.192	80,09	1.042	19,91
Senago	16.625	7.255	43,64	6.629	4.714	71,11	1.915	28,89
Sesto San Giovanni	57.546	25.262	43,90	23.213	15.333	66,05	7.880	33,95
Settala	5.394	1.121	20,78	1.098	871	79,33	227	20,67
Settimo Milanese	15.848	2.855	18,01	2.814	2.138	75,98	676	24,02
Solaro	10.673	1.813	16,99	1.765	1.365	77,34	400	22,66
Trezzano Rosa	4.054	657	16,21	642	524	81,62	118	18,38
Trezzano sul Naviglio	16.224	2.844	17,53	2.768	2.141	77,35	627	22,65
Trezzo sull'Adda	8.966	1.724	19,23	1.688	1.320	78,20	368	21,80
Tribiano	2.813	540	19,20	525	403	76,76	122	23,24
Truccazzano	4.450	771	17,33	759	609	80,24	150	19,76
Turbigo	5.276	982	18,61	961	775	80,65	186	19,35
Vanzaghello	4.147	816	19,68	799	695	86,98	104	13,02
Vanzago	7.246	1.223	16,88	1.191	922	77,41	269	22,59
Vaprio d'Adda	6.696	1.129	16,86	1.097	883	80,49	214	19,51
Vermezzo con Zelo	4.535	748	16,49	734	578	78,75	156	21,25
Vernate	2.651	1.035	39,04	901	649	72,03	252	27,97
Vignate	7.026	1.177	16,75	1.149	871	75,81	278	24,19
Villa Cortese	5.024	1.131	22,51	1.100	891	81,00	209	19,00
Vimodrone	12.645	5.054	39,97	4.661	3.202	68,70	1.459	31,30
Vittuone	6.870	1.238	18,02	1.206	900	74,63	306	25,37
Vizzolo Predabissi	3.049	577	18,92	561	455	81,11	106	18,89
Zibido San Giacomo	5.321	914	17,18	891	726	81,48	165	18,52
Totale	2.358.194	488.471	20,71	468.518	354.170	75,59	114.348	24,41

Riconoscimento agli avvocati del diritto di voto di valutazione dei magistrati

Il fac-simile del quesito referendario sulla scheda

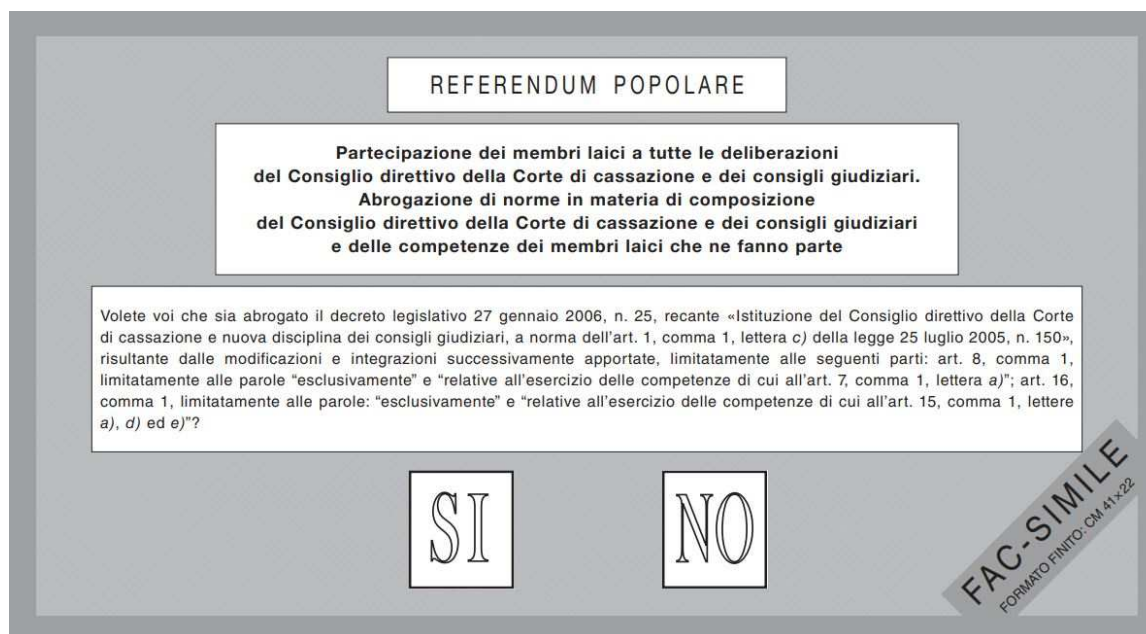

Nel dettaglio i dati per area geografica

Area	elettori	votanti %	Si	Si %	No	No %
Italia	46.174.268	20,92	6.290.818	71,94	2.453.209	28,06
Estero	4.736.205	/	422.025	62,71	250.972	37,29
Italia + Estero	50.910.473	/	6.712.843	71,28	2.704.181	28,72

I risultati in Lombardia

Province/Città metropolitana	elettori	votanti	votanti %	Si	Si %	No	No %
Bergamo	832.392	188.306	22,62	143.831	80,21	35.484	19,79
Brescia	934.220	193.027	20,66	149.359	81,18	34.618	18,82
Como	468.188	113.380	24,22	81.440	76,70	24.739	23,30
Cremona	267.621	62.254	23,26	46.502	79,21	12.207	20,79
Lecco	260.858	48.695	18,67	36.784	79,41	9.535	20,59
Lodi	170.524	45.106	26,45	31.269	74,65	10.616	25,35
Mantova	301.515	67.962	22,54	49.107	76,97	14.691	23,03
Milano	2.358.194	487.999	20,69	344.774	74,35	118.944	25,65
Monza e Brianza	671.992	173.791	25,86	122.724	75,20	40.465	24,80
Pavia	409.435	92.256	22,53	67.939	78,31	18.812	21,69
Sondrio	143.913	25.085	17,43	19.518	83,84	3.763	16,16
Varese	685.625	139.353	20,32	105.316	78,95	28.087	21,05
Totale Lombardia	7.504.407	1.637.214	21,82	1.198.563	77,30	351.961	22,70

I risultati dei 133 comuni della città metropolitana di Milano

Comune	elettori	votanti	votanti %	voti validi	Si	Si %	No	No %
Abbiategrasso	23.970	9.820	40,97	8.913	6.134	68,82	2.779	31,18
Albairate	3.867	637	16,47	620	512	82,58	108	17,42
Arconate	5.352	1.238	23,13	1.202	1.019	84,78	183	15,22
Arese	15.305	3.159	20,64	3.091	2.419	78,26	672	21,74
Arluno	9.332	1.577	16,90	1.527	1.180	77,28	347	22,72
Assago	7.110	1.389	19,54	1.349	1.013	75,09	336	24,91
Baranzate	6.565	1.035	15,77	993	776	78,15	217	21,85
Bareggio	13.495	2.262	16,76	2.194	1.684	76,75	510	23,25
Basiano	2.770	507	18,30	488	375	76,84	113	23,16
Basiglio	5.988	1.203	20,09	1.182	997	84,35	185	15,65
Bellinzago Lombardo	2.945	566	19,22	543	405	74,59	138	25,41
Bernate Ticino	2.430	507	20,86	489	395	80,78	94	19,22
Besate	1.618	359	22,19	351	295	84,05	56	15,95
Binasco	5.632	2.461	43,70	2.163	1.421	65,70	742	34,30
Boffalora sopra Ticino	3.313	742	22,40	712	597	83,85	115	16,15
Bollate	28.658	4.891	17,07	4.722	3.363	71,22	1.359	28,78
Bresso	19.343	3.836	19,83	3.727	2.834	76,04	893	23,96
Bubbiano	1.873	328	17,51	320	248	77,50	72	22,50
Buccinasco	21.804	10.764	49,37	9.574	6.462	67,50	3.112	32,50
Buscate	3.661	596	16,28	579	464	80,14	115	19,86
Bussero	6.729	2.965	44,06	2.692	1.682	62,48	1.010	37,52
Busto Garolfo	11.043	1.864	16,88	1.813	1.409	77,72	404	22,28
Calvignasco	942	168	17,83	164	126	76,83	38	23,17
Cambiago	5.363	867	16,17	840	661	78,69	179	21,31
Canegrate	9.773	4.024	41,17	3.640	2.493	68,49	1.147	31,51
Carpiano	3.079	493	16,01	481	383	79,63	98	20,37
Carugate	12.135	1.992	16,42	1.932	1.530	79,19	402	20,81
Casarile	3.073	583	18,97	565	447	79,12	118	20,88
Casorezzo	4.381	897	20,47	865	682	78,84	183	21,16
Cassano d'Adda	14.001	2.561	18,29	2.489	2.021	81,20	468	18,80
Cassina de' Pecchi	10.547	2.022	19,17	1.958	1.519	77,58	439	22,42
Cassinetta di Lugagnano	1.508	297	19,69	286	208	72,73	78	27,27
Castano Primo	8.187	1.633	19,95	1.578	1.287	81,56	291	18,44
Cernusco sul Naviglio	26.993	12.064	44,69	10.976	7.156	65,20	3.820	34,80
Cerro al Lambro	4.020	795	19,78	770	608	78,96	162	21,04
Cerro Maggiore	11.702	2.283	19,51	2.199	1.765	80,26	434	19,74
Cesano Boscone	17.800	2.952	16,58	2.870	2.131	74,25	739	25,75
Cesate	10.985	1.970	17,93	1.917	1.439	75,07	478	24,93
Cinisello Balsamo	51.340	8.524	16,60	8.266	6.186	74,84	2.080	25,16
Cislino	3.914	770	19,67	737	565	76,66	172	23,34
Cologno Monzese	33.382	5.671	16,99	5.524	4.314	78,10	1.210	21,90
Colturano	1.573	292	18,56	281	213	75,80	68	24,20
Corbetta	14.250	2.686	18,85	2.597	2.025	77,97	572	22,03
Cormano	15.131	2.606	17,22	2.527	1.884	74,55	643	25,45

Comune	elettori	votanti	votanti %	voti validi	Si	Si %	No	No %
Cornaredo	16.369	2.974	18,17	2.876	2.155	74,93	721	25,07
Corsico	24.730	4.165	16,84	4.034	3.013	74,69	1.021	25,31
Cuggiono	6.259	1.193	19,06	1.146	894	78,01	252	21,99
Cusago	3.494	692	19,81	674	555	82,34	119	17,66
Cusano Milanino	14.944	2.883	19,29	2.811	2.141	76,17	670	23,83
Dairago	5.000	771	15,42	738	578	78,32	160	21,68
Dresano	2.322	1.118	48,15	1.031	722	70,03	309	29,97
Gaggiano	7.150	1.342	18,77	1.298	992	76,43	306	23,57
Garbagnate Milanese	20.707	8.830	42,64	8.020	5.274	65,76	2.746	34,24
Gessate	6.595	1.134	17,19	1.090	811	74,40	279	25,60
Gorgonzola	16.372	2.930	17,90	2.828	2.104	74,40	724	25,60
Grezzago	2.262	961	42,48	846	587	69,39	259	30,61
Gudo Visconti	1.311	293	22,35	289	228	78,89	61	21,11
Inveruno	6.830	1.405	20,57	1.360	1.073	78,90	287	21,10
Inzago	8.651	1.560	18,03	1.486	1.153	77,59	333	22,41
Lacchiarella	6.814	1.111	16,30	1.077	812	75,39	265	24,61
Lainate	20.742	3.661	17,65	3.525	2.630	74,61	895	25,39
Legnano	45.234	8.572	18,95	8.303	6.458	77,78	1.845	22,22
Liscate	3.057	554	18,12	538	398	73,98	140	26,02
Locate di Triulzi	7.594	1.289	16,97	1.239	940	75,87	299	24,13
Magenta	18.475	9.402	50,89	8.429	5.755	68,28	2.674	31,72
Magnago	7.356	3.457	47,00	3.083	2.282	74,02	801	25,98
Marcallo con Casone	4.866	944	19,40	909	747	82,18	162	17,82
Masate	2.822	500	17,72	469	327	69,72	142	30,28
Mediglia	8.918	1.678	18,82	1.622	1.271	78,36	351	21,64
Melegnano	13.052	5.796	44,41	5.191	3.461	66,67	1.730	33,33
Melzo	13.985	6.305	45,08	5.667	3.752	66,21	1.915	33,79
Mesero	3.377	641	18,98	622	465	74,76	157	25,24
Milano	949.436	153.820	16,20	149.029	115.347	77,40	33.682	22,60
Morimondo	854	178	20,84	172	130	75,58	42	24,42
Motta Visconti	6.309	1.061	16,82	1.036	834	80,50	202	19,50
Nerviano	13.471	2.398	17,80	2.313	1.804	77,99	509	22,01
Nosate	554	120	21,66	115	97	84,35	18	15,65
Novate Milanese	15.717	2.962	18,85	2.872	2.097	73,02	775	26,98
Noviglio	3.532	1.583	44,82	1.464	1.068	72,95	396	27,05
Opera	11.102	2.235	20,13	2.175	1.759	80,87	416	19,13
Ossona	3.419	721	21,09	693	528	76,19	165	23,81
Ozzero	1.140	208	18,25	200	163	81,50	37	18,50
Paderno Dugnano	36.343	6.601	18,16	6.375	4.845	76,00	1.530	24,00
Pantigliate	4.340	793	18,27	775	565	72,90	210	27,10
Parabiago	21.652	3.678	16,99	3.557	2.823	79,36	734	20,64
Paullo	8.339	1.389	16,66	1.343	1.051	78,26	292	21,74
Pero	8.205	1.173	14,30	1.139	860	75,50	279	24,50
Peschiera Borromeo	18.582	3.383	18,21	3.310	2.639	79,73	671	20,27
Pessano con Bornago	7.025	1.278	18,19	1.230	951	77,32	279	22,68
Pieve Emanuele	11.815	4.504	38,12	4.098	2.666	65,06	1.432	34,94

Comune	elettori	votanti	votanti %	voti validi	Si	Si %	No	No %
Pioltello	23.344	3.717	15,92	3.591	2.704	75,30	887	24,70
Pogliano Milanese	6.615	1.136	17,17	1.088	859	78,95	229	21,05
Pozzo d'Adda	4.694	750	15,98	721	567	78,64	154	21,36
Pozzuolo Martesana	6.602	1.179	17,86	1.141	860	75,37	281	24,63
Pregnana Milanese	5.689	2.706	47,57	2.396	1.546	64,52	850	35,48
Rescaldina	11.023	1.848	16,76	1.779	1.393	78,30	386	21,70
Rho	38.673	6.702	17,33	6.512	5.038	77,36	1.474	22,64
Robecchetto con Induno	3.796	736	19,39	701	593	84,59	108	15,41
Robecco sul Naviglio	5.438	980	18,02	937	739	78,87	198	21,13
Rodano	3.593	778	21,65	748	601	80,35	147	19,65
Rosate	4.496	829	18,44	811	640	78,91	171	21,09
Rozzano	30.750	5.398	17,55	5.223	3.947	75,57	1.276	24,43
San Colombano al Lambro	5.727	1.096	19,14	1.055	878	83,22	177	16,78
San Donato Milanese	23.888	10.102	42,29	9.281	6.111	65,84	3.170	34,16
San Giorgio su Legnano	5.247	2.220	42,31	1.974	1.366	69,20	608	30,80
San Giuliano Milanese	26.882	4.458	16,58	4.310	3.284	76,19	1.026	23,81
San Vittore Olona	6.419	1.187	18,49	1.153	901	78,14	252	21,86
San Zenone al Lambro	3.315	700	21,12	678	523	77,14	155	22,86
Santo Stefano Ticino	3.780	782	20,69	762	599	78,61	163	21,39
Sedriano	9.413	1.469	15,61	1.418	1.058	74,61	360	25,39
Segrate	27.726	5.342	19,27	5.193	4.072	78,41	1.121	21,59
Senago	16.625	7.250	43,61	6.564	4.572	69,65	1.992	30,35
Sesto San Giovanni	57.546	25.219	43,82	22.864	14.476	63,31	8.388	36,69
Settala	5.394	1.121	20,78	1.091	839	76,90	252	23,10
Settimo Milanese	15.848	2.849	17,98	2.790	2.054	73,62	736	26,38
Solaro	10.673	1.811	16,97	1.752	1.312	74,89	440	25,11
Trezzano Rosa	4.054	655	16,16	635	501	78,90	134	21,10
Trezzano sul Naviglio	16.224	2.845	17,54	2.748	2.108	76,71	640	23,29
Trezzo sull'Adda	8.966	1.723	19,22	1.680	1.309	77,92	371	22,08
Tribiano	2.813	540	19,20	516	378	73,26	138	26,74
Truccazzano	4.450	771	17,33	753	583	77,42	170	22,58
Turbigo	5.276	983	18,63	955	772	80,84	183	19,16
Vanzaghello	4.147	815	19,65	795	671	84,40	124	15,60
Vanzago	7.246	1.222	16,86	1.184	904	76,35	280	23,65
Vaprio d'Adda	6.696	1.130	16,88	1.082	877	81,05	205	18,95
Vermezzo con Zelo	4.535	747	16,47	729	572	78,46	157	21,54
Vernate	2.651	1.030	38,85	878	604	68,79	274	31,21
Vignate	7.026	1.177	16,75	1.132	860	75,97	272	24,03
Villa Cortese	5.024	1.130	22,49	1.090	867	79,54	223	20,46
Vimodrone	12.645	5.036	39,83	4.575	3.107	67,91	1.468	32,09
Vittuone	6.870	1.238	18,02	1.190	883	74,20	307	25,80
Vizzolo Predabissi	3.049	576	18,89	555	425	76,58	130	23,42
Zibido San Giacomo	5.321	914	17,18	885	689	77,85	196	22,15
Totale	2.358.194	487.999	20,69	463.718	344.774	74,35	118.944	25,65

Abrogazione del vincolo sul numero firme per l'elezione del Consiglio Superiore della Magistratura

Il fac-simile del quesito referendario sulla scheda



Nel dettaglio i dati per area geografica

Area	elettori	votanti %	Si	Si %	No	No %
Italia	46.174.268	20,92	6.367.533	72,52	2.412.955	27,48
Estero	4.736.205	/	406.769	60,10	270.022	39,90
Italia + Estero	50.910.473	/	6.774.302	71,63	2.682.977	28,37

I risultati in Lombardia

Province/Città metropolitana	elettori	votanti	votanti %	Si	Si %	No	No %
Bergamo	832.392	188.303	22,62	143.341	80,08	35.654	19,92
Brescia	934.220	193.004	20,66	149.588	81,30	34.399	18,70
Como	468.188	113.383	24,22	81.670	76,89	24.549	23,11
Cremona	267.621	62.251	23,26	46.681	79,29	12.194	20,71
Lecco	260.858	48.687	18,66	36.871	79,51	9.503	20,49
Lodi	170.524	45.085	26,44	31.344	74,65	10.624	25,35
Mantova	301.515	67.957	22,54	49.349	77,33	14.469	22,67
Milano	2.358.194	487.859	20,69	347.511	74,70	117.715	25,30
Monza e Brianza	671.992	173.669	25,85	123.209	75,28	40.469	24,72
Pavia	409.435	92.258	22,53	68.075	78,50	18.646	21,50
Sondrio	143.913	25.088	17,43	19.614	84,18	3.686	15,82
Varese	685.625	139.346	20,32	105.647	79,11	27.900	20,89
Totale Lombardia	7.504.407	1.636.920	21,81	1.202.900	77,47	349.826	22,53

I risultati dei 133 comuni della città metropolitana di Milano

Comune	elettori	votanti	votanti %	voti validi	Si	Si %	No	No %
Abbiategrosso	23.970	9.789	40,84	8.944	6.199	69,31	2.745	30,69
Albairate	3.867	636	16,45	618	511	82,69	107	17,31
Arconate	5.352	1.238	23,13	1.198	1.015	84,72	183	15,28
Arese	15.305	3.157	20,63	3.092	2.475	80,05	617	19,95
Arluno	9.332	1.578	16,91	1.527	1.181	77,34	346	22,66
Assago	7.110	1.390	19,55	1.364	1.035	75,88	329	24,12
Baranzate	6.565	1.037	15,80	1.000	767	76,70	233	23,30
Bareggio	13.495	2.260	16,75	2.201	1.681	76,37	520	23,63
Basiano	2.770	507	18,30	488	372	76,23	116	23,77
Basiglio	5.988	1.202	20,07	1.185	1.006	84,89	179	15,11
Bellinzago Lombardo	2.945	565	19,19	539	405	75,14	134	24,86
Bernate Ticino	2.430	508	20,91	491	401	81,67	90	18,33
Besate	1.618	359	22,19	353	293	83,00	60	17,00
Binasco	5.632	2.458	43,64	2.192	1.453	66,29	739	33,71
Boffalora sopra Ticino	3.313	742	22,40	718	601	83,70	117	16,30
Bollate	28.658	4.888	17,06	4.721	3.411	72,25	1.310	27,75
Bresso	19.343	3.839	19,85	3.736	2.858	76,50	878	23,50
Bubbiano	1.873	328	17,51	319	244	76,49	75	23,51
Buccinasco	21.804	10.756	49,33	9.660	6.489	67,17	3.171	32,83
Buscate	3.661	596	16,28	582	468	80,41	114	19,59
Bussero	6.729	2.970	44,14	2.715	1.635	60,22	1.080	39,78
Busto Garolfo	11.043	1.865	16,89	1.815	1.429	78,73	386	21,27
Calvignasco	942	168	17,83	164	132	80,49	32	19,51
Cambiago	5.363	866	16,15	842	658	78,15	184	21,85
Canegrate	9.773	4.020	41,13	3.666	2.555	69,69	1.111	30,31
Carpiano	3.079	493	16,01	479	355	74,11	124	25,89
Carugate	12.135	1.993	16,42	1.930	1.506	78,03	424	21,97
Casarile	3.073	584	19,00	562	428	76,16	134	23,84
Casorezzo	4.381	897	20,47	866	678	78,29	188	21,71
Cassano d'Adda	14.001	2.559	18,28	2.486	1.998	80,37	488	19,63
Cassina de' Pecchi	10.547	2.026	19,21	1.978	1.528	77,25	450	22,75
Cassinetta di Lugagnano	1.508	296	19,63	284	210	73,94	74	26,06
Castano Primo	8.187	1.633	19,95	1.581	1.272	80,46	309	19,54
Cernusco sul Naviglio	26.993	12.065	44,70	11.066	7.267	65,67	3.799	34,33
Cerro al Lambro	4.020	793	19,73	770	604	78,44	166	21,56
Cerro Maggiore	11.702	2.283	19,51	2.213	1.774	80,16	439	19,84
Cesano Boscone	17.800	2.951	16,58	2.876	2.104	73,16	772	26,84
Cesate	10.985	1.970	17,93	1.921	1.443	75,12	478	24,88
Cinisello Balsamo	51.340	8.523	16,60	8.284	6.229	75,19	2.055	24,81
Cislino	3.914	771	19,70	750	571	76,13	179	23,87
Cologno Monzese	33.382	5.668	16,98	5.522	4.347	78,72	1.175	21,28
Colturano	1.573	292	18,56	284	213	75,00	71	25,00
Corbetta	14.250	2.687	18,86	2.605	2.008	77,08	597	22,92
Cormano	15.131	2.605	17,22	2.517	1.899	75,45	618	24,55

Comune	elettori	votanti	votanti %	voti validi	Si	Si %	No	No %
Cornaredo	16.369	2.973	18,16	2.891	2.166	74,92	725	25,08
Corsico	24.730	4.164	16,84	4.056	3.027	74,63	1.029	25,37
Cuggiono	6.259	1.194	19,08	1.148	886	77,18	262	22,82
Cusago	3.494	692	19,81	679	566	83,36	113	16,64
Cusano Milanino	14.944	2.883	19,29	2.830	2.165	76,50	665	23,50
Dairago	5.000	771	15,42	740	583	78,78	157	21,22
Dresano	2.322	1.117	48,11	1.034	729	70,50	305	29,50
Gaggiano	7.150	1.341	18,76	1.300	979	75,31	321	24,69
Garbagnate Milanese	20.707	8.813	42,56	8.049	5.302	65,87	2.747	34,13
Gessate	6.595	1.134	17,19	1.094	816	74,59	278	25,41
Gorgonzola	16.372	2.928	17,88	2.848	2.150	75,49	698	24,51
Grezzago	2.262	960	42,44	853	584	68,46	269	31,54
Gudo Visconti	1.311	293	22,35	287	228	79,44	59	20,56
Inveruno	6.830	1.405	20,57	1.365	1.075	78,75	290	21,25
Inzago	8.651	1.562	18,06	1.492	1.159	77,68	333	22,32
Lacchiarella	6.814	1.111	16,30	1.084	801	73,89	283	26,11
Lainate	20.742	3.657	17,63	3.537	2.630	74,36	907	25,64
Legnano	45.234	8.571	18,95	8.317	6.576	79,07	1.741	20,93
Liscate	3.057	554	18,12	540	409	75,74	131	24,26
Locate di Triulzi	7.594	1.288	16,96	1.245	935	75,10	310	24,90
Magenta	18.475	9.384	50,79	8.436	5.866	69,54	2.570	30,46
Magnago	7.356	3.454	46,95	3.087	2.312	74,89	775	25,11
Marcallo con Casone	4.866	945	19,42	906	741	81,79	165	18,21
Masate	2.822	500	17,72	472	335	70,97	137	29,03
Mediglia	8.918	1.678	18,82	1.633	1.274	78,02	359	21,98
Melegnano	13.052	5.802	44,45	5.240	3.518	67,14	1.722	32,86
Melzo	13.985	6.304	45,08	5.718	3.843	67,21	1.875	32,79
Mesero	3.377	640	18,95	626	472	75,40	154	24,60
Milano	949.436	153.769	16,20	149.334	116.253	77,85	33.081	22,15
Morimondo	854	178	20,84	174	136	78,16	38	21,84
Motta Visconti	6.309	1.061	16,82	1.038	844	81,31	194	18,69
Nerviano	13.471	2.397	17,79	2.328	1.805	77,53	523	22,47
Nosate	554	120	21,66	113	94	83,19	19	16,81
Novate Milanese	15.717	2.963	18,85	2.877	2.121	73,72	756	26,28
Noviglio	3.532	1.585	44,88	1.458	1.060	72,70	398	27,30
Opera	11.102	2.236	20,14	2.168	1.754	80,90	414	19,10
Ossona	3.419	721	21,09	691	545	78,87	146	21,13
Ozzero	1.140	208	18,25	199	164	82,41	35	17,59
Paderno Dugnano	36.343	6.600	18,16	6.384	4.855	76,05	1.529	23,95
Pantigliate	4.340	793	18,27	778	600	77,12	178	22,88
Parabiago	21.652	3.679	16,99	3.572	2.872	80,40	700	19,60
Paullo	8.339	1.388	16,64	1.346	1.046	77,71	300	22,29
Pero	8.205	1.173	14,30	1.138	857	75,31	281	24,69
Peschiera Borromeo	18.582	3.387	18,23	3.308	2.680	81,02	628	18,98
Pessano con Bornago	7.025	1.280	18,22	1.242	951	76,57	291	23,43
Pieve Emanuele	11.815	4.509	38,16	4.131	2.724	65,94	1.407	34,06

Comune	elettori	votanti	votanti %	voti validi	Si	Si %	No	No %
Pioltello	23.344	3.717	15,92	3.597	2.726	75,79	871	24,21
Pogliano Milanese	6.615	1.136	17,17	1.101	887	80,56	214	19,44
Pozzo d'Adda	4.694	751	16,00	728	563	77,34	165	22,66
Pozzuolo Martesana	6.602	1.177	17,83	1.145	879	76,77	266	23,23
Pregnana Milanese	5.689	2.703	47,51	2.424	1.566	64,60	858	35,40
Rescaldina	11.023	1.848	16,76	1.789	1.416	79,15	373	20,85
Rho	38.673	6.704	17,34	6.517	5.046	77,43	1.471	22,57
Robecchetto con Induno	3.796	736	19,39	709	600	84,63	109	15,37
Robecco sul Naviglio	5.438	979	18,00	940	738	78,51	202	21,49
Rodano	3.593	777	21,63	750	599	79,87	151	20,13
Rosate	4.496	830	18,46	813	656	80,69	157	19,31
Rozzano	30.750	5.398	17,55	5.230	3.993	76,35	1.237	23,65
San Colombano al Lambro	5.727	1.096	19,14	1.063	875	82,31	188	17,69
San Donato Milanese	23.888	10.086	42,22	9.315	6.179	66,33	3.136	33,67
San Giorgio su Legnano	5.247	2.218	42,27	1.986	1.388	69,89	598	30,11
San Giuliano Milanese	26.882	4.459	16,59	4.294	3.293	76,69	1.001	23,31
San Vittore Olona	6.419	1.187	18,49	1.151	893	77,58	258	22,42
San Zenone al Lambro	3.315	700	21,12	678	526	77,58	152	22,42
Santo Stefano Ticino	3.780	781	20,66	757	590	77,94	167	22,06
Sedriano	9.413	1.469	15,61	1.416	1.074	75,85	342	24,15
Segrate	27.726	5.338	19,25	5.201	4.125	79,31	1.076	20,69
Senago	16.625	7.252	43,62	6.594	4.579	69,44	2.015	30,56
Sesto San Giovanni	57.546	25.224	43,83	23.027	14.730	63,97	8.297	36,03
Settala	5.394	1.120	20,76	1.093	841	76,94	252	23,06
Settimo Milanese	15.848	2.853	18,00	2.803	2.075	74,03	728	25,97
Solaro	10.673	1.811	16,97	1.756	1.275	72,61	481	27,39
Trezzano Rosa	4.054	655	16,16	634	506	79,81	128	20,19
Trezzano sul Naviglio	16.224	2.845	17,54	2.757	2.086	75,66	671	24,34
Trezzo sull'Adda	8.966	1.723	19,22	1.673	1.308	78,18	365	21,82
Tribiano	2.813	540	19,20	521	384	73,70	137	26,30
Truccazzano	4.450	771	17,33	755	582	77,09	173	22,91
Turbigo	5.276	983	18,63	960	791	82,40	169	17,60
Vanzaghello	4.147	815	19,65	798	668	83,71	130	16,29
Vanzago	7.246	1.222	16,86	1.184	902	76,18	282	23,82
Vaprio d'Adda	6.696	1.130	16,88	1.088	876	80,51	212	19,49
Vermezzo con Zelo	4.535	746	16,45	731	552	75,51	179	24,49
Vernate	2.651	1.030	38,85	888	623	70,16	265	29,84
Vignate	7.026	1.177	16,75	1.138	885	77,77	253	22,23
Villa Cortese	5.024	1.129	22,47	1.081	880	81,41	201	18,59
Vimodrone	12.645	5.036	39,83	4.610	3.113	67,53	1.497	32,47
Vittuone	6.870	1.239	18,03	1.195	905	75,73	290	24,27
Vizzolo Predabissi	3.049	577	18,92	556	448	80,58	108	19,42
Zibido San Giacomo	5.321	915	17,20	890	694	77,98	196	22,02
Totale	2.358.194	487.859	20,69	465.226	347.511	74,70	117.715	25,30

Appendice

Sindaci dei comuni della città metropolitana di Milano

Comune	Sindaco	Gruppi Consiliari/Liste Collegate	Sistema elettorale
Abbiategrasso	Nai Cesare Francesco	FRATELLI D'ITALIA-LEGA-FORZA ITALIA- ABBIATEGRASSO MERITA- ABBIATEGRASSO ATTIVA	P
Albairate	Crivellin Flavio	VIVERE ALBAIRATE	M
Arconate	Calloni Sergio	CAMBIAMO ARCONATE CITTADINI LIBERI	M
Arese	Palestra Michela	PD-FORUM CON MICHELA PALESTRA- ARESE RINASCE AVANTI CON MICHELA PALESTRA	P
Arluno	Agolli Moreno	ARLUNO SOLIDARIETÀ E PROGRESSO	M
Assago	Carano Lara	LISTA MUSELLA	M
Baranzate	Elia Luca	PROGETTO PER BARANZATE	M
Bareggio	Colombo Linda	LEGA-FI-FRATELLI D'ITALIA	P
Basiano	De Franciscis Douglas Davide Ivan	INSIEME PER BASIANO	M
Basiglio	Reale Lidia Annamaria	LISTA CIVICA LIDIA REALE INSIEME	M
Bellinzago Lombardo	Comelli Angela	VIVERE BELLINZAGO	M
Bernate Ticino	Colombo Mariapia	LEGA-LISTA CIVICA DI CENTRO DESTRA	M
Besate	Beltrami Gian Pietro	PER BESATE INSIEME	M
Binasco	Castaldo Liana	BINASCO PIÙ'	M
Boffalora sopra Ticino	Doniselli Sabina	LEGA-CENTRODESTRA	M
Bollate	Vassallo Francesco	PD- +BOLLATE VIVA V ITALIAVIVA- SINISTRA NUOVA PER BOLLATE-UNITI PER BOLLATE-PIANO B UN PROGETTO IN COMUNE	P
Bresso	Cairo Simone	LEGA-FI-LISTA CIVICA BRESSO È NEL CUORE	P
Bubbiano	Gentile Patrizia	BUBBIANO PER VOI	M
Buccinasco	Pruiti Rino Carmelo	PD-NOI DI BUCCINASCO CON PRUITI-I RIFORMISTI LAVORIAMO PER BUCCINASCO-EUROPA VERDE - SINISTRA ITALIANA	P
Buscate	Merlotti Fabio	UNIAMO BUSCATE – FABIO MERLOTTI SINDACO	M
Bussero	Vadori Massimo	IDEAZIONE BUSSERO CONDIVISA	M

Comune	Sindaco	Gruppi Consiliari/Liste Collegate	Sistema elettorale
Busto Garolfo	Biondi Susanna	BUSTO GAROLFO PAESE AMICO	M
Calvignasco	Gandini Giuseppe	IDEE IN COMUNE	M
Cambiago	Mangiagalli Maria Grazia	UNITI PER CAMBIAGO	M
Canegrate	Modica Matteo	CANEGRATE INSIEME	M
Carpiano	Branca Paolo	CARPIANO PER TE	M
Carugate	Maggioni Luca	PRO CARUGATE	M
Casarile	Cantoro Silvana	CASARILE INSIEME	M
Casorezzo	Oldani Pierluca	LA BOTTEGA DEL DOMANI	M
Cassano d'Adda	Colombo Fabio	LEGA-FRATELLI D'ITALIA-FI - IO SCELGO CASSANO GROPPELLO E CASCINE-UNITI PER CAMBIARE CASSANO GROPPELLO CASCINE SAN PIETRO	P
Cassina de' Pecchi	Balconi Elisa	LEGA-MOVIMENTO CIVICO CASSINA SANT'AGATA	M
Cassinetta di Lugagnano	Finiguerra Domenico	PER CASSINETTA DI LUGAGNANO – FINIGUERRA SINDACO	M
Castano Primo	Pignatiello Giuseppe	INSIEME PER CASTANO	M
Cernusco sul Naviglio	Zacchetti Ermanno	PARTITO DEMOCRATICO-LISTA ZUCCHETTI TUTTI PER CERNUSCO-CERNUSCO POSSIBILE	P
Cerro al Lambro	Di Cesare Gianluca	INSIEME PER CERRO AL LAMBRO	M
Cerro Maggiore	Berra Giuseppina	CENTRODESTRA UNITO – BERRA SINDACO	M
Cesano Boscone	Negri Simone	PD-IL FUTURO IN COMUNE - SIMONE NEGRI SINDACO	P
Cesate	Vumbaca Roberto	FI-LEGA-FRATELLI D'ITALIA-CENTRODESTRA	M
Cinisello Balsamo	Ghilardi Giacomo Giovanni	LEGA-FI-NOI CON L'ITALIA-LISTA CIVICA LA TUA CITTÀ-LISTA CIVICA CITTADINI INSIEME CINISELLO BALSAMO	P
Cislino	Durè Luca	IMPEGNO PER CISLIANO	M
Cologno Monzese	Rocchi Angelo	LEGA- FRATELLI D'ITALIA-LISTA DI BARI COLOGNO NEL CUORE-NOI CON ROCCHI SINDACO-GRUPPO MISTO	P
Colturano	Guala Giulio Enrico Maria	PROGETTO COMUNE	M
Corbetta	Ballarini Marco	VIVIAMO CORBETTA-FORZA CORBETTA FEDERALISMO & LIBERTÀ-INSIEME PER CORBETTA-CORBETTA IN COMUNE DAI VOCE AL FUTURO-CORBETTA VOLTA PAGINA LISTA ROSA-ALLEANZA CITTADINA PER CORBETTA	P

Comune	Sindaco	Gruppi Consiliari/Liste Collegate	Sistema elettorale
Cormano	Magistro Luigi Gianantonio	LEGA-CORMANO CRESCE-FI-FRATELLI D'ITALIA	P
Cornaredo	Santagostino Yuri	PD-VALORI IN COMUNE-SINISTRA PER CORNAREDO	P
Corsico	Ventura Stefano Martino	PD-CORSICO TORNA GRANDE-INSIEME PER CORSICO	P
Cuggiono	Cucchetti Giovanni	CUGGIONO DEMOCRATICA	M
Cusago	Triulzi Giovanni Luciano	LA NOSTRA CUSAGO	M
Cusano Milanino	Lesma Valeria	LEGA-CUSANO MILANINO CAMBIA-FI-FRATELLI D'ITALIA	P
Dairago	Rolfi Paola	CIVICA DAIRAGO	M
Dresano	Infante Nicola	PRIMAVERA PER DRESANO	M
Gaggiano	Perfetti Sergio	INSIEME PER GAGGIANO	M
Garbagnate Milanese	Barletta Daniele Davide	FRATELLI D'ITALIA-LEGA-FORZA ITALIA-LISTA CIVICA BARLETTA SINDACO- LISTA BUCCI CENTRO DEMOCRATICI MODERATI- MPL MOVIMENTO POLITICO LIBERTAS	P
Gessate	Mantegazza Lucia	GESSATE BENE COMUNE	M
Gorgonzola	Stucchi Angelo	PD-INSIEME PER GORGONZOLA-GORGONZOLA BENE COMUNE-IN COMUNE MOVIMENTO CIVICO	P
Grezzago	Pulici Natale	UNITI PER GREZZAGO	M
Gudo Visconti	Cirulli Nunzio Omar	5 PUNTI PER GUDO	M
Inveruno	Bettinelli Sara	RINNOVAMENTO POPOLARE	M
Inzago	Fumagalli Andrea	NOI PER INZAGO - FUMAGALLI SINDACO	M
Lacchiarella	Violi Antonella	LACCHIARELLA BENE COMUNE	M
Lainate	Tagliaferro Andrea	LISTA LANDONIO-LAINATE NEL CUORE-LISTA ANZANI 2019-UD UNIONE DEMOCRATICA	P
Legnano	Radice Lorenzo	PD-INSIEME PER LEGNANO - LEGNANO POPOLARE-RILEGNANO	P
Liscate	Fucci Lorenzo	NOI PER LISCATE	M
Locate di Triulzi	Serranò Davide	LOCATE DOMANI	M
Magenta	Del Gobbo Luca	FRATELLI D'ITALIA-LEGA-FORZA ITALIA-LUCA DEL GOBBO SINDACO DI TUTTI	P

Comune	Sindaco	Gruppi Consiliari/Liste Collegate	Sistema elettorale
Magnago	Candiani Dario Eugenio Luigi	CIVICA - FORZA ITALIA - LEGA - FRATELLI D'ITALIA	M
Marcallo con Casone	Roma Marina	LEGA	M
Masate	Tumiati Pamela	INSIEME PER MASATE	M
Mediglia	Fabiano Giovanni Carminè	PER MEDIGLIA FABIANO SINDACO	M
Melegnano	Bellomo Vito	FRATELLI D'ITALIA-LEGA-FORZA ITALIA-MELEGNANO MOVIMENTO CIVICO LAB	P
Melzo	Fusè Antonio	ANTONIO FUSÈ SINDACO- INSIEME PER MELZO- FUTURO PER MELZO- PROGETTO PER MELZO	P
Mesero	Garavaglia Davide	LEGA-FI-MESERO C'È	M
Milano	Sala Giuseppe	PD-BEPPE SALA SINDACO-EUROPA VERDE-I RIFORMISTI LAVORIAMO PER MILANO-MILANO RADICALE-MILANO UNITA-VOLT-MILANO IN SALUTE	P
Morimondo	Marelli Marco Natale	UNA COMUNITÀ A MISURA D'UOMO	M
Motta Visconti	De Giuli Primo Paolo	LIBERAMENTE MOTTA	M
Nerviano	Colombo Daniela	SCOSSA CIVICA LA COMUNITÀ DANIELA COLOMBO SINDACO- TUTTI PER NERVIANO- GENTE DI NERVIANO	P
Nosate	Cattaneo Roberto	NOSATE NUOVA	M
Novate Milanese	Maldini Daniela	PD-BELLA NOVATE-UNITI E SOLIDALI PER NOVATE-MEMORIA E FUTURO	P
Noviglio	Miera Dirube Francisco Javier	NOVIGLIO RADICI E FUTURO	M
Opera	Barbieri Barbara	FUTURA – BARBARA BARBIERI SINDACA DI OPERA	M
Ossona	Venegoni Marino	INCONTRO	M
Ozzero	Villani Guglielmo	TUTTI PER OZZERO	M
Paderno Dugnano	Casati Ezio Primo	PD-PADERNO DUGNANO FUTURA- INSIEME PER CAMBIARE-PERSONE AL CENTRO-LISTA DI MAIO	P
Pantigliate	Abate Franco	SOCIETÀ E AMBIENTE	M
Parabiago	Cucchi Raffaele	LEGA- FRATELLI D'ITALIA-FI-ATTIVAMENTE	P
Paullo	Lorenzini Federico	PER LA CITTÀ DI PAULLO	M
Pero	Belotti Maria Rosa	INSIEME IN COMUNE	M
Peschiera Borromeo	Moretti Augusto	LEGA-FRATELLI D'ITALIA-FI-LISTA CIVICA MORETTI SINDACO PESCHIERA BORROMEO	P

Comune	Sindaco	Gruppi Consiliari/Liste Collegate	Sistema elettorale
Pessano con Bornago	Villa Alberto	OLTRE! CON VILLA SINDACO PESSANO CON BORNAGO	M
Pieve Emanuele	Costanzo Pierluigi	SIAMO PIEVE EMANUELE	M
Pioltello	Cosciotti Ivonne	PD-LISTA PER PIOLTELLO COSCIOTTI SINDACA-CONTINUIAMO INSIEME PER PIOLTELLO CON IVONNE COSCIOTTI-PERSONE PER COSCIOTTI	P
Pogliano Milanese	Lavanga Carmine	LEGA-POGLIANO PER LA LIBERTÀ	M
Pozzo d'Adda	Villa Andrea	1 DI NOI	M
Pozzuolo Martesana	Lusetti Silvio Giuseppe Maria	CONTINUARE UNITI	M
Pregnana Milanese	Bosani Angelo	INSIEME PER PREGNANA	M
Rescaldina	Ielo Gilles Andrè	CENTRO SINISTRA VIVERE RESCALDINA	M
Rho	Orlandi Andrea	PD-ITALIA VIVA-RHO CASA COMUNE-LISTA CIVICA RHO-+RHO	P
Robecchetto con Induno	Braga Giorgio Clemente	CIVITAS LISTA CIVICA	M
Robecco sul Naviglio	Barni Fortunata	ESSERCI PER TUTTI SEMPRE	M
Rodano	Maietti Roberta Margherita Rosa	UNITI PER RODANO	M
Rosate	Tarantola Carlo	LISTA CIVICA PER ROSATE	M
Rozzano	Ferretti De Luca Giovanni	LEGA-FI- FRATELLI D'ITALIA	P
San Colombano al Lambro	Cesari Giovanni	SAN COLOMBANO PER TE GIOVANNI CESARI SINDACO	M
San Donato Milanese	Squeri Francesco	SAN DONATO FUTURA-SANDOLAB	P
San Giorgio su Legnano	Ruggeri Claudio	VIVERE SAN GIORGIO	M
San Giuliano Milanese	Segala Marco	LEGA--FRATELLI D'ITALIA-FI-VIVIAMO SAN GIULIANO	P
San Vittore Olona	Rossi Daniela Maria	CIVICAMENTE	M
San Zenone al Lambro	Tronconi Arianna	IL NOSTRO PAESE	M
Santo Stefano Ticino	Tunesi Dario	LEGA-FRATELLI D'ITALIA-FI-INSIEME PER CAMBIARE	M
Sedriano	Re Marco	LISTA MARCO RE - VINCE SEDRIANO	M
Segrate	Micheli Paolo Giovanni	PD- LISTA PAOLO MICHELI-SEGRATE NOSTRA-+SEGRATE VIVA	P

Comune	Sindaco	Gruppi Consiliari/Liste Collegate	Sistema elettorale
Senago	Beretta Magda	FRATELLI D'ITALIA-LEGA-FORZA ITALIA-LISTA CIVICA SENAGO BERETTA SINDACO-UNITI PER SENAGO	P
Sesto San Giovanni	Di Stefano Roberto	FRATELLI D'ITALIA-LEGA-FORZA ITALIA - UNIONE DI CENTRO - MPL MOVIMENTO POLITICO LIBERTAS-DI STEFANO SINDACO-AMIAMO SESTO	P
Settala	Carlo Andrea	UNITI PER SETTALA	M
Settimo Milanese	Santagostino Pretina Sara	PD-SETTIMO IN COMUNE-INSIEME A SINISTRA	P
Solaro	Moretti Nilde	INSIEME PER SOLARO	M
Trezzano Rosa	Cataldo Diego	PROTAGONISTI INSIEME PER TREZZANO	M
Trezzano sul Naviglio	Bottero Fabio	PD - TREZZANO CON FABIO-TREZZANO OLTRE	P
Trezzo sull'Adda	Centurelli Silvana Carmen	LISTA PER IL CAMBIAMENTO	M
Tribiano	Gabriele Roberto	INSIEME PER TRIBIANO	M
Truccazzano	De Gregorio Franco	PRIMA IL NOSTRO COMUNE	M
Turbigo	Allevi Fabrizio	FABRIZIO ALLEVI SINDACO (INSIEME PER TURBIGO-LEGA-FRATELLI D'ITALIA-FI)	M
Vanzaghello	Gatti Arconte	LEGA-RIACCENDIAMO VANZAGHELLO	M
Vanzago	Sangiovanni Guido	INSIEME IN CAMMINO	M
Vaprio d'Adda	Fumagalli Luigi	VAPRIESE	M
Vermezzo con Zelo	Cipullo Andrea	PROGRESSO E TRADIZIONE	M
Vernate	Manduca Carmela	COMITATO PER VERNATE	M
Vignate	Gobbi Paolo	INSIEME PER VIGNATE	M
Villa Cortese	Barlocco Alessandro	INSIEME PER VILLA	M
Vimodrone	Veneroni Dario	VIMODRONE SEI TU- VIMODRONE FUTURA-IL PONTE LISTA CIVICA VIMODRONE- MOVIMENTO 5 STELLE	P
Vittuone	Bonfadini Laura	VIVIAMO VITTUONE	M
Vizzolo Predabissi	Salvatori Luisa	VIVA VIZZOLO VIVA	M
Zibido San Giacomo	Belloli Sonia Margherita	NOI CITTADINI	M



www.cittametropolitana.mi.it