



**Città
metropolitana
di Milano**

Area infrastrutture
Settore patrimonio e programmazione scolastica

CENTRO CONGRESSI VIA CORRIDONI, 16 - MILANO

VEDUTA ESTERNA



Vista dell'ingresso del centro Congressi da Via Corridoni.

Inquadramento urbano stabile:



Vista palco



Vista platea



Corridoi e uffici retro palco



Tavola di progetto per messa a norma

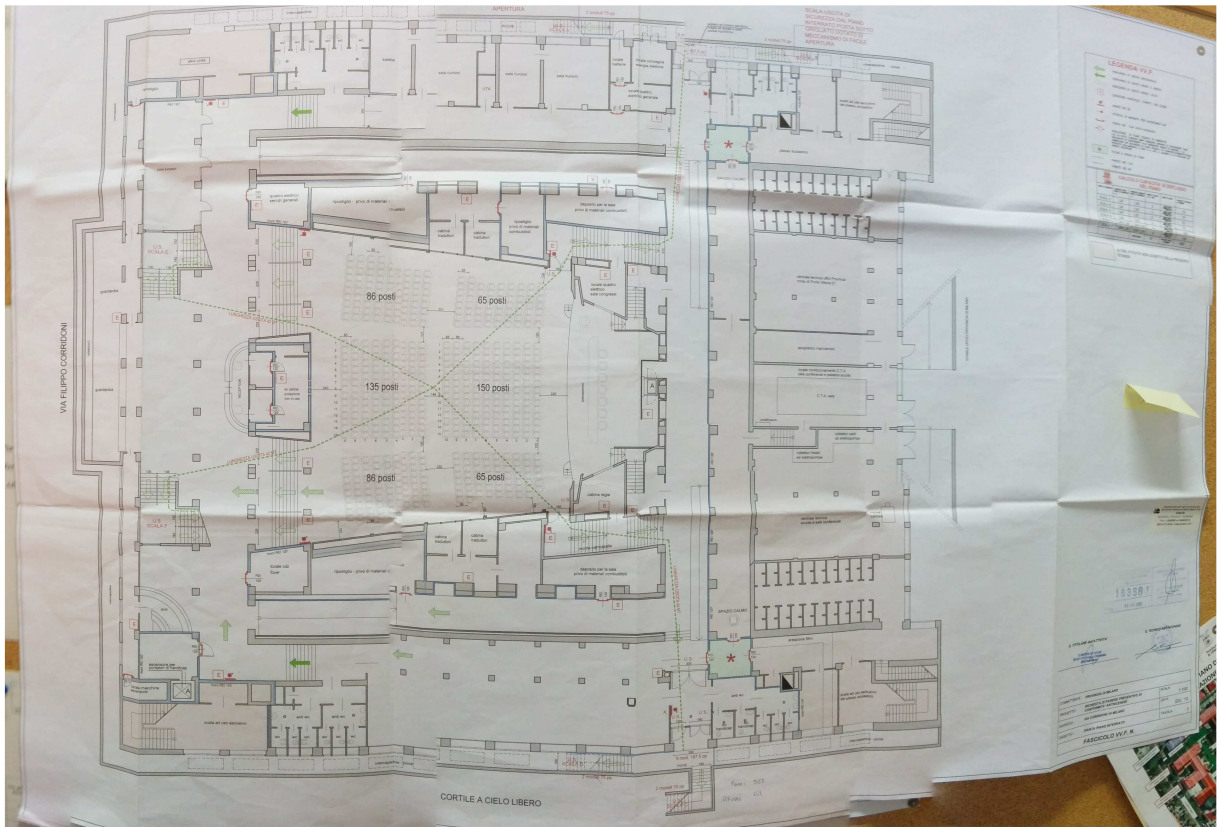

INDIRIZZO

PROVINCIA: MILANO

COMUNE: MILANO

VIALE: VIA CORRIDONI N° 16

DATI TECNICI

PROPRIETA': PIENA

TIPOLOGIA: SALA CONGRESSI

DESTINAZIONE: SALA CONGRESSI

SUPERFICIE:

- Mq 3.400 ,00 Superficie di calpestio

STATO MANUTENTIVO: BUONO DA ESEGUIRE ADEGUAMENTO NORMATIVO

STATO OCCUPAZIONALE: LIBERO

DATI CATASTALI

FOGLIO: 392

MAPPALE: 285

SUBALTERNI: SUB 1