ORGANIGRAMMA DELLA CITTA' METROPOLITANA DI MILANO

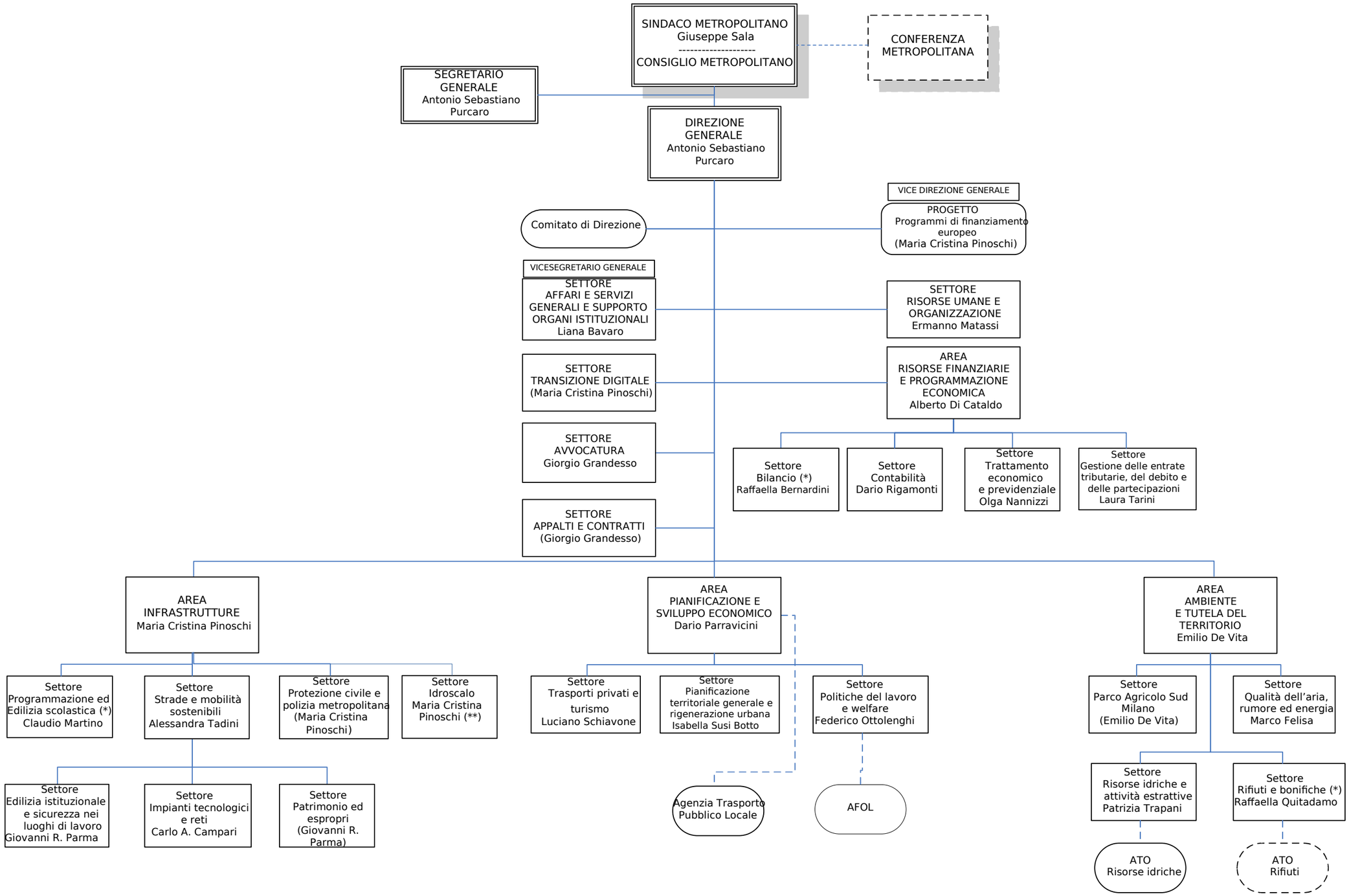

(*) Vice Direzione di Area

() Strutture ricoperte ad interim

(* *) Posizione ricoperta ai sensi dell'art. 49 del TU del Regolamento sull'ordinamento degli uffici e dei servizi