

## La domanda abitativa nei comuni del Tavolo Interistituzionale

Nei comuni partecipanti al Tavolo Interistituzionale Rhodense gli scenari della domanda abitativa definiscono una stima pari a 13.000 abitazioni. È opportuno ribadire che questo valore è da considerarsi al lordo di alcune componenti di offerta - tra cui l'erosione/riproduzione residenziale (cambio di destinazione d'uso da residenziale a non residenziale e viceversa), frazionamento unità abitative sottoutilizzate (Abitazioni di 6 e+ stanze occupate da famiglie di uno e due componenti e di cinque stanze occupate da un componente), riuso stock abitativo non utilizzato – la cui stima è stata effettuata solo per il Capoluogo ed il complesso degli altri comuni della provincia.

**Tavola 1**  
**Dettaglio territoriale comuni partecipanti al Tavolo Interistituzionale Rhodense**  
 Quadro di sintesi della domanda abitativa

	IPOTESI BASE			IPOTESI CON POLI ATTRATTORI		
	DOMANDA TOTALE 2007-2016	DOMANDA PREGRESSA 2006	DOMANDA AGGIUNTIVA 2007-2016	DOMANDA TOTALE 2007-2016	DOMANDA PREGRESSA 2006	DOMANDA AGGIUNTIVA 2007-2016
Arese	618	-56	674	557	-61	618
Bollate *	2.570	892	1.678	2.672	899	1.773
Cesate	924	99	825	878	96	782
Cornaredo	626	279	347	565	275	290
Garbagnate Milanese	799	458	341	840	461	379
Lainate	467	-2	469	409	-6	415
Novate Milanese	304	157	147	219	152	67
Pero	-42	26	-68	-101	22	-123
Pogliano Milanese	139	-91	230	107	-93	200
Pregnanza Milanese	429	30	399	416	29	387
Rho	-235	475	-710	-27	489	-516
Senago	980	370	610	926	367	559
Settimo Milanese	2.273	746	1.527	2.233	743	1.490
Solaro	1.863	591	1.272	1.800	587	1.213
Vanzago	1.301	222	1.079	1.280	221	1.059
<b>TOTALE *</b>	<b>13.016</b>	<b>4.196</b>	<b>8.820</b>	<b>12.774</b>	<b>4.181</b>	<b>8.593</b>

\* Si include il comune di Baranzate recentemente istituito per distacco dal comune di Bollate

\*\* Lo scarto rispetto al totale del Tavolo è causato dagli arrotondamenti

Fonte: elaborazioni e stime CRESME su fonti varie

La definizione degli scenari della domanda abitativa nel decennio 2007-2016, parte dalla stima della domanda pregressa al 2001, effettuata comune per comune con approfondite valutazioni dei dati rilevati in occasione dell'ultimo Censimento della popolazione e delle abitazioni.

L'analisi dell'affollamento delle abitazioni occupate e di altre condizioni di disagio abitativo, tra cui coabitazione per necessità e famiglie senza casa e con sistemazione precaria, ha consentito di stimare una domanda al 2001 pari complessivamente a 2.173 abitazioni, pari mediamente all'1,9% delle famiglie censite.

L'analisi territoriale, però, mostra una netta differenziazione, e se in termini quantitativi sono i comuni di Bollate e Rho, rispettivamente con 453 e 372 abitazioni, a rappresentare la quota

più consistente (38% del totale), valutando la domanda in relazione al numero di famiglie censite, il risultato cambia in maniera significativa.

**Tavola 2 - Composizione della domanda pregressa al 2001**

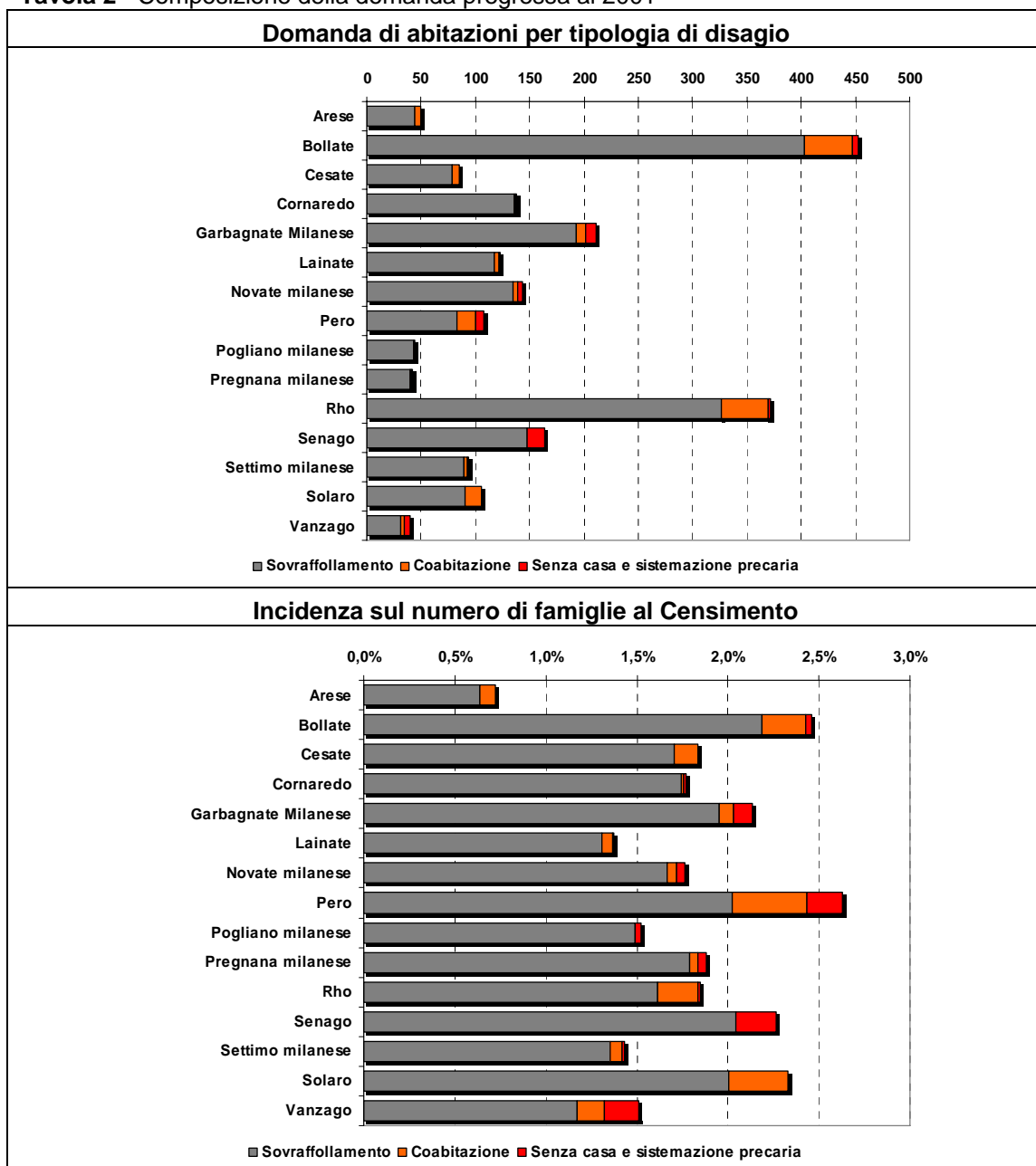

Fonte: elaborazioni e stime CRESME su fonti varie

In tal modo emergono come aree problematiche il comune di Pero, dove la domanda pregressa rappresenta il 2,6% delle famiglie e i comuni di Solaro e Senago, con un valore pari al 2,3%. Il valore più basso invece si registra nel comune di Arese dove l'incidenza della domanda pregressa rappresenta lo 0,7% delle famiglie censite.

La situazione rilevata alla data dell'ultimo censimento ha subito una significativa modificazione nel periodo successivo, per definire la quale è necessario valutare il bilancio tra la domanda e l'offerta abitativa nel periodo 2002-2006.

**Tavola 3 - L'attività edilizia tra 2002 e 2006**

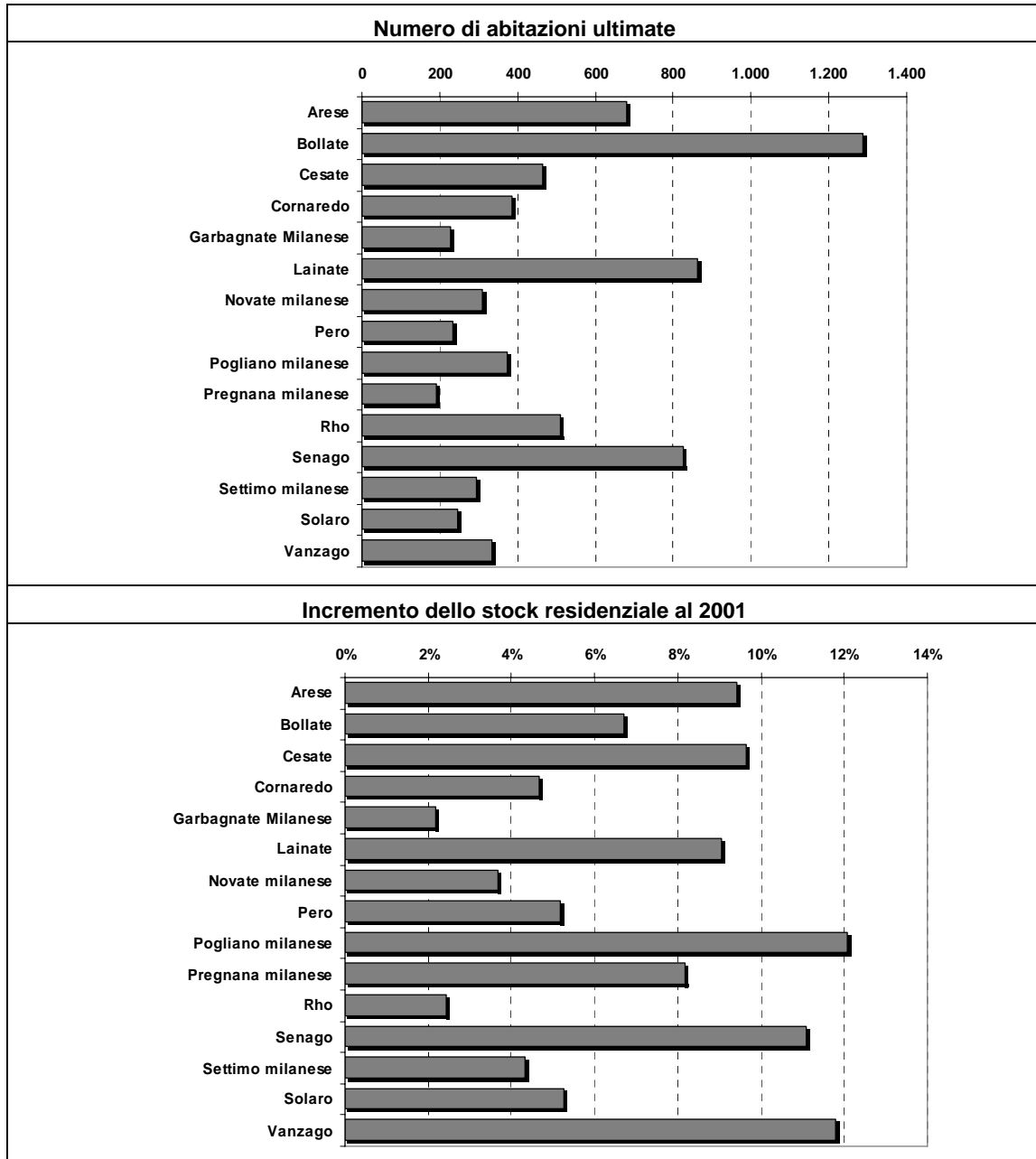

Fonte: elaborazioni e stime CRESME su fonti varie

Nella provincia il periodo post censuario è stato caratterizzato da una intensa attività edilizia con un incremento dello stock al 2001 del 7,3%. Nel Tavolo Rhodense, invece, le 7.234 abitazioni ultimate, rappresentano un incremento dello stock residenziale (al netto di fenomeni di erosione e riproduzione residenziale) del 6%.

L'analisi territoriale, però, evidenzia nette differenziazioni e se in termini quantitativi le 1.289 abitazioni ultimate nel comune di Bollate rappresentano la quota più consistente, circa il 18% della produzione complessiva, valutando l'attività edilizia in relazione alla consistenza dello stock si distinguono Pogliano Milanese e Vanzago, con un incremento di circa il 12% e Senago con un incremento del 11%.

**Tavola 4 - L'equilibrio domanda-offerta tra 2002 e 2006**

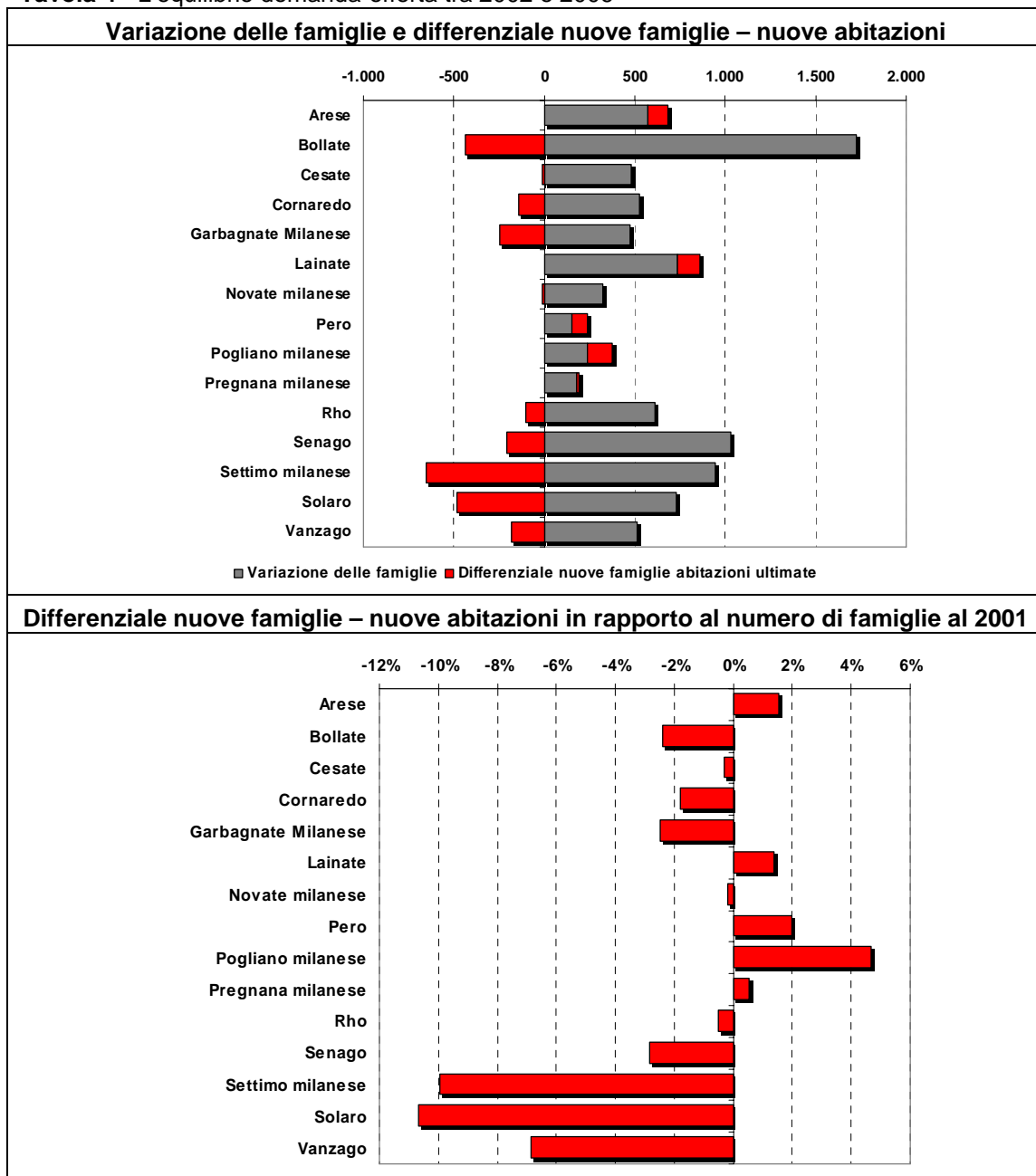

Fonte: elaborazioni e stime CRESME su fonti varie

Per definire l'evoluzione della condizione abitativa nell'intervallo post censuario, però, l'andamento dell'offerta va messo in relazione a quello della domanda, quindi, alla dinamica delle famiglie.

Dal Censimento ad oggi, infatti, anche l'incremento delle famiglie è stato assai consistente e nettamente superiore al numero di abitazioni ultimate, 9.257 nuove famiglie contro 7.234 nuove abitazioni, determinando uno squilibrio tra domanda e offerta in molti comuni.

Il differenziale più consistente ha interessato i comuni di Solaro e Settimo Milanese, dove il deficit di offerta ha toccato l'11%, mentre a Vanzago il deficit produttivo è risultato del 7%.

**Tavola 5 - L'entità della domanda pregressa al 2006**

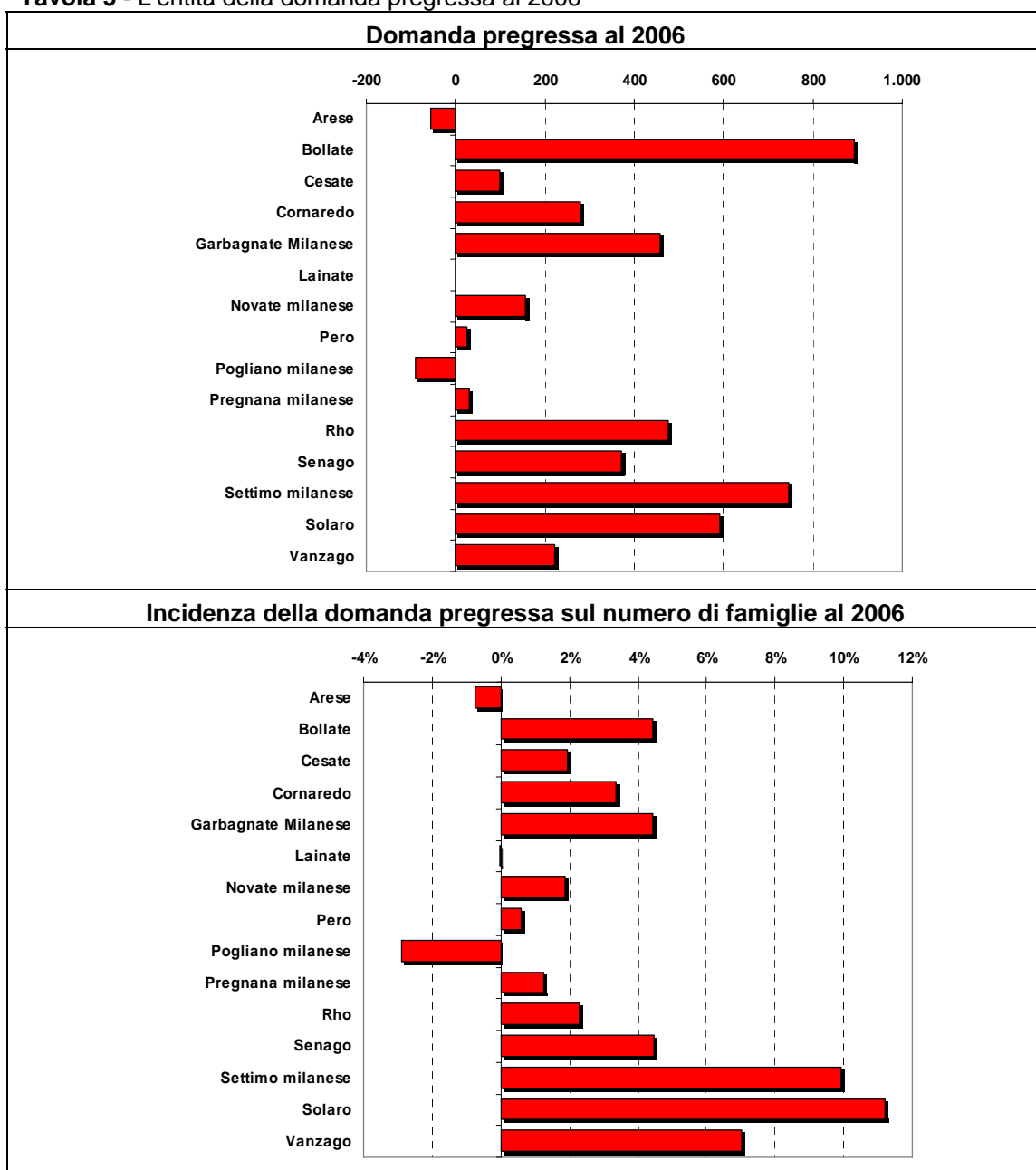

Fonte: elaborazioni e stime CRESME su fonti varie

Nei comuni in cui si è registrato un deficit di offerta, tra il 2002 ed il 2006 la situazione del disagio abitativo segna un netto peggioramento. In soli cinque anni la domanda da disagio è quasi raddoppiata, da 2.173 a 4.196 abitazioni, interessando sia i comuni in cui il problema era

già presente, sia quelli in cui era meno evidente. Il rapporto tra domanda pregressa e famiglie, infatti, passa dall'1,9% al 3,4%, con un netto peggioramento del comune di Solaro e Settimo Milanese, dove tocca l'11%.

**Tavola 6 - Lo scenario previsionale della popolazione tra 2007 e 2016**

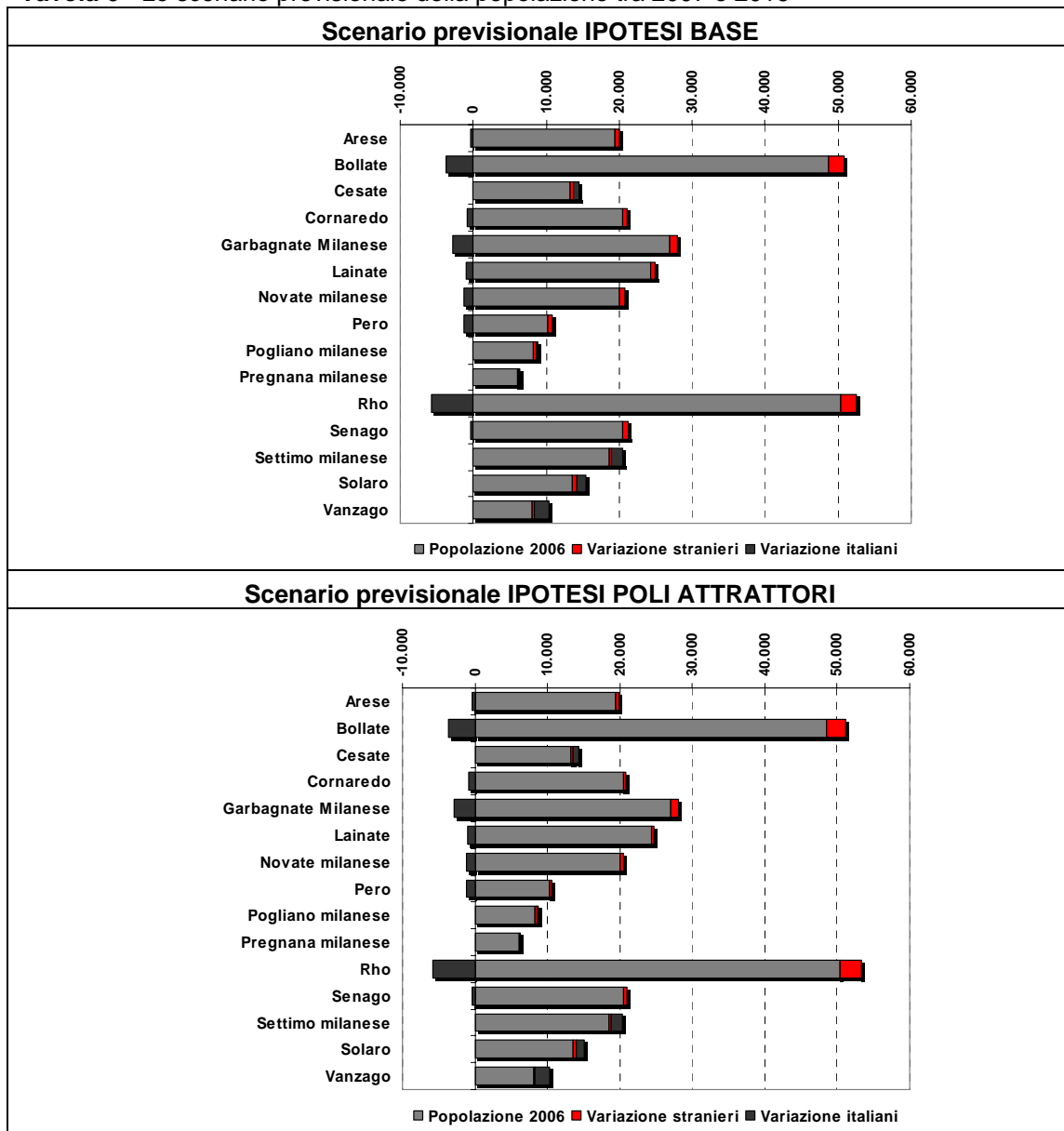

Fonte: elaborazioni e stime CRESME su fonti varie

La domanda pregressa al 2006 costituisce il dato di base dello scenario previsionale, cui si aggiunge la domanda insorgente generata dall'evoluzione degli scenari demografici. Con riferimento al totale dei comuni partecipanti al Tavolo Interistituzionale Rhodense, le simulazioni effettuate consentono di definire uno scenario demografico decennale sostanzialmente stabile, con una variazione di popolazione complessiva compresa tra +263 e -723 abitanti.

In linea generale la stazionarietà della consistenza demografica è il frutto di un intenso processo di sostituzione della popolazione, con una forte riduzione della popolazione italiana

cui fa riscontro un forte incremento di popolazione straniera. Anche in questo caso, però, il dato evidenzia forti differenziazioni territoriali. Secondo i risultati del modello di stima i principali poli di crescita demografica, infatti, saranno Vanzago, Settimo Milanese e Solaro, nei quali la crescita demografica oscillerà, rispettivamente, intorno ai 2.200 abitanti per il primo ed ai 1.700/1.800 per gli altri due.

**Tavola 7 - Incremento italiani e stranieri 2007-2016 su popolazione totale al 2006**

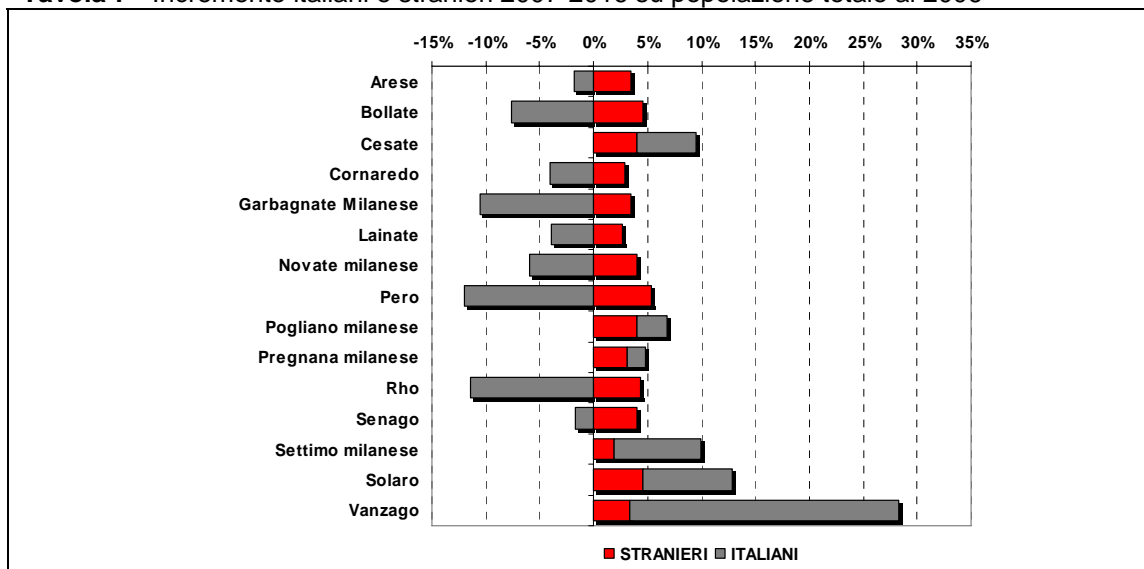

Fonte: elaborazioni e stime CRESME su fonti varie

Valutando la crescita di popolazione in funzione dell'attuale consistenza demografica, tra i comuni con più evidenti dinamiche espansive, oltre a Vanzago, Settimo Milanese e Solaro, per i quali si prevede un incremento pari che va dal 10 al 30%, emerge il comune di Ceate, con una variazione di popolazione prevista del 10%. In tutti questi comuni, a differenza degli altri, il principale fattore di crescita non è costituito dall'afflusso di popolazione straniera ma dalla significativa crescita di popolazione italiana.

**Tavola 8 - Incidenza popolazione straniera sul totale della popolazione**

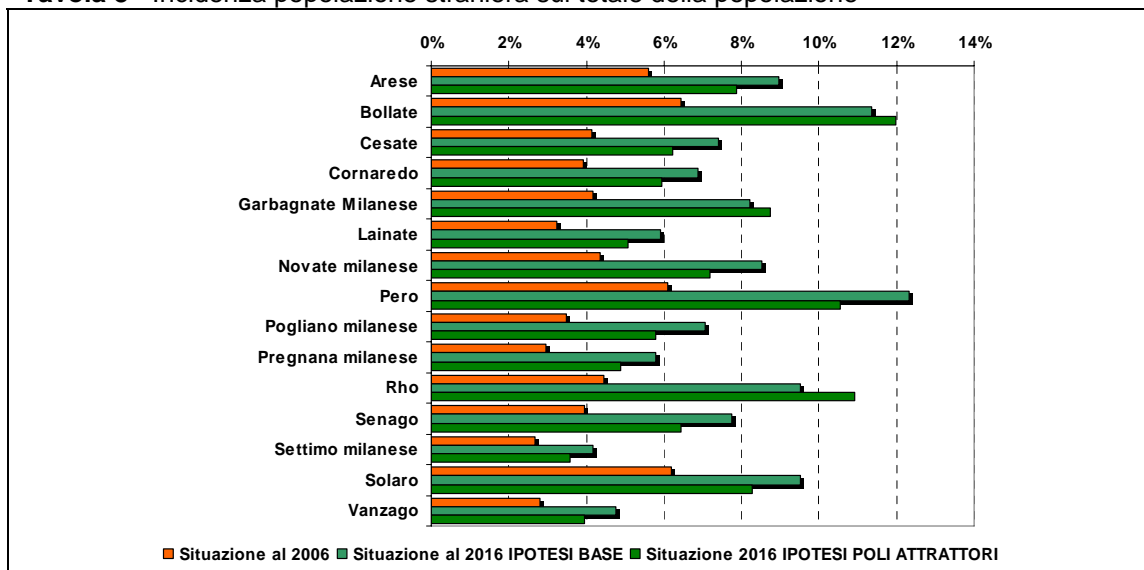

Fonte: elaborazioni e stime CRESME su fonti varie

In confronto con le altre aree territoriali, comunque, il Rhodense non sembra molto attrattivo per i flussi migratori con l'estero. Al 2016, infatti, la componente straniera rappresenterà l'8% della popolazione complessiva toccando il 11/12% solo a Rho e Pero.

In base alle ipotesi evolutive sugli scenari demografici ed all'evoluzione della struttura per età della popolazione, è possibile definire la dinamica delle nuove famiglie e la domanda abitativa insorgente nei diversi comuni.

**Tavola 9 - La dinamica delle famiglie**

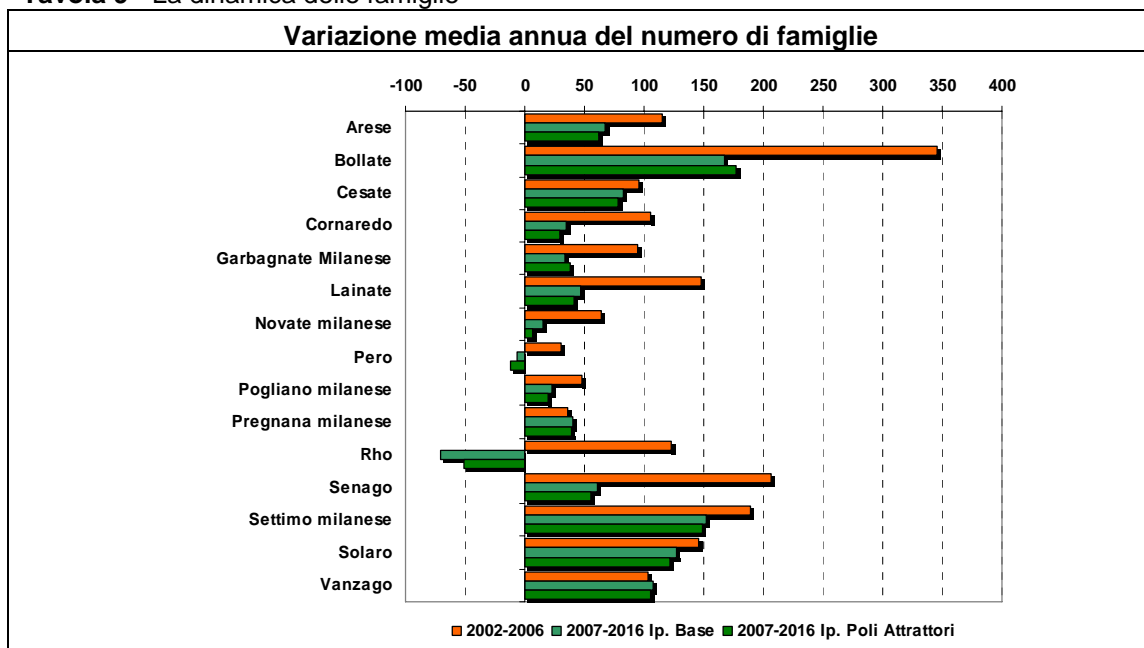

Fonte: elaborazioni e stime CRESME su fonti varie

In linea generale la variazione media annua del numero di famiglie prevista nel prossimo decennio 2007-2016 segnerà una sensibile contrazione rispetto alle dinamiche dell'ultimo quinquennio, evidenziando una variazione sull'aggregato dei comuni pari allo 0,7% contro l'1,6% del periodo 2002-2006.

Valutando complessivamente domanda pregressa e domanda aggiuntiva l'esercizio previsionale definisce uno scenario decennale che assegna oltre il 60% della domanda complessiva ai comuni di Bollate (circa 2.600 abitazioni), Settimo Milanese (2.200/2.300 abitazioni), Solaro (circa 1.800 abitazioni) e Vanzago (1.300 abitazioni).

Anche in questo caso, però, la dimensione della domanda va valutata sia rispetto alla consistenza dello stock residenziale, che rappresenta la dimensione fisica di riferimento, sia rispetto alla capacità produttiva dell'ultimo quinquennio.



**Tavola 10 - La domanda abitativa nelle due ipotesi di scenario**

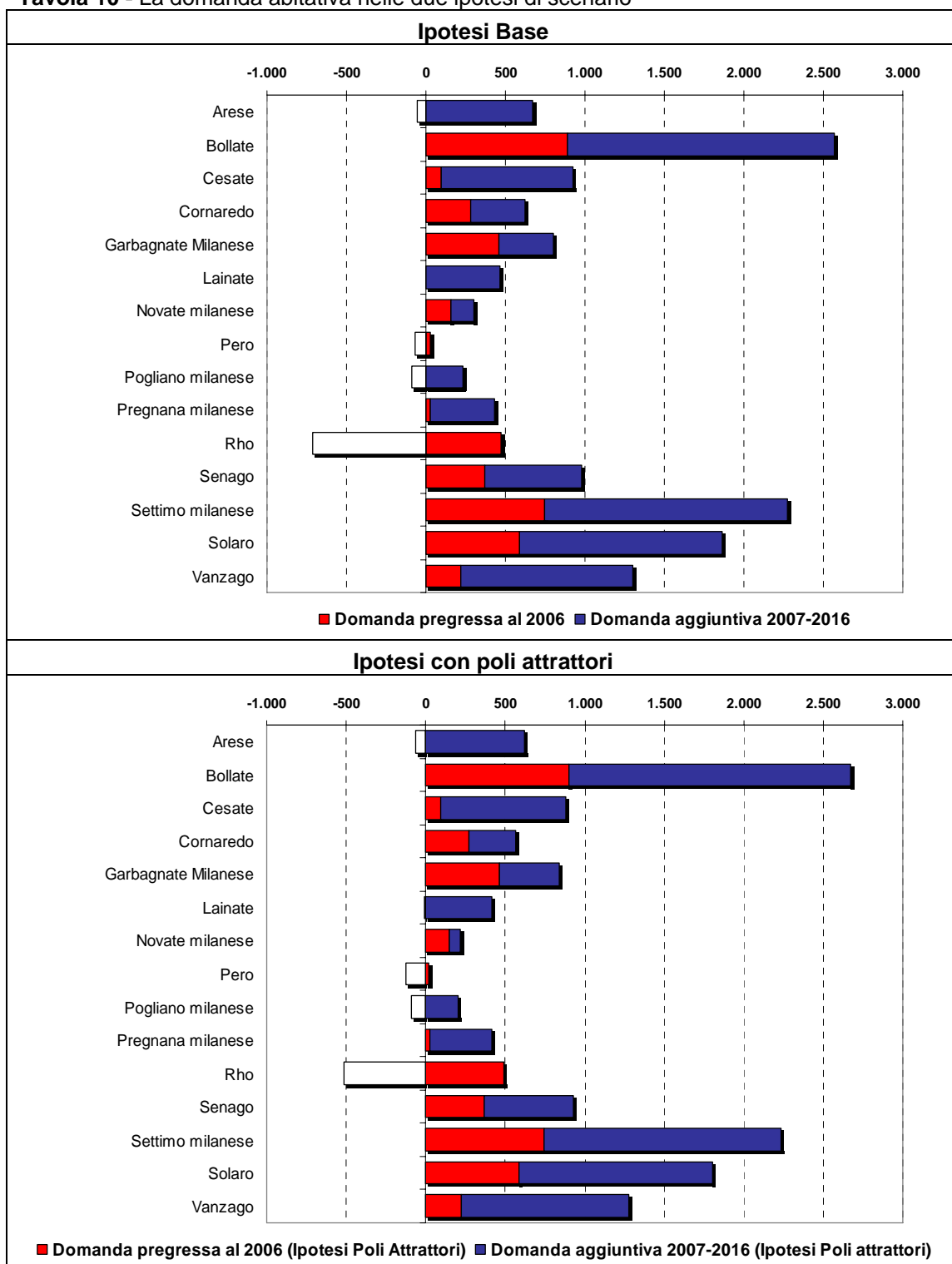

Fonte: elaborazioni e stime CRESME su fonti varie

Valutando la domanda complessiva in relazione allo stock residenziale, infatti, a suddetti comuni, emerge con forza il dato relativo al comune di Cesate e Pregnana Milanese, in cui l'incremento previsto giunge al 17% dello stock esistente al 2006.

Per altro verso, valutando la domanda in relazione al livello produttivo dell'ultimo quinquennio, con riferimento all'intera area si disegna uno scenario di mercato caratterizzato da una conferma delle dinamiche attuali, con un livello produttivo medio che passa dalle 1.450 abitazioni all'anno dell'ultimo quinquennio alle 1.300 dello scenario previsionale. Le differenziazioni territoriali, però, saranno notevoli, e se in gran parte dei comuni lo scenario di mercato registrerà dinamiche stazionarie e recessive, l'incremento più consistente interesserà i comuni di Settimo Milanese e Solaro.

**Tavola 11 - La domanda abitativa in rapporto allo Stock ed all'attività edilizia**

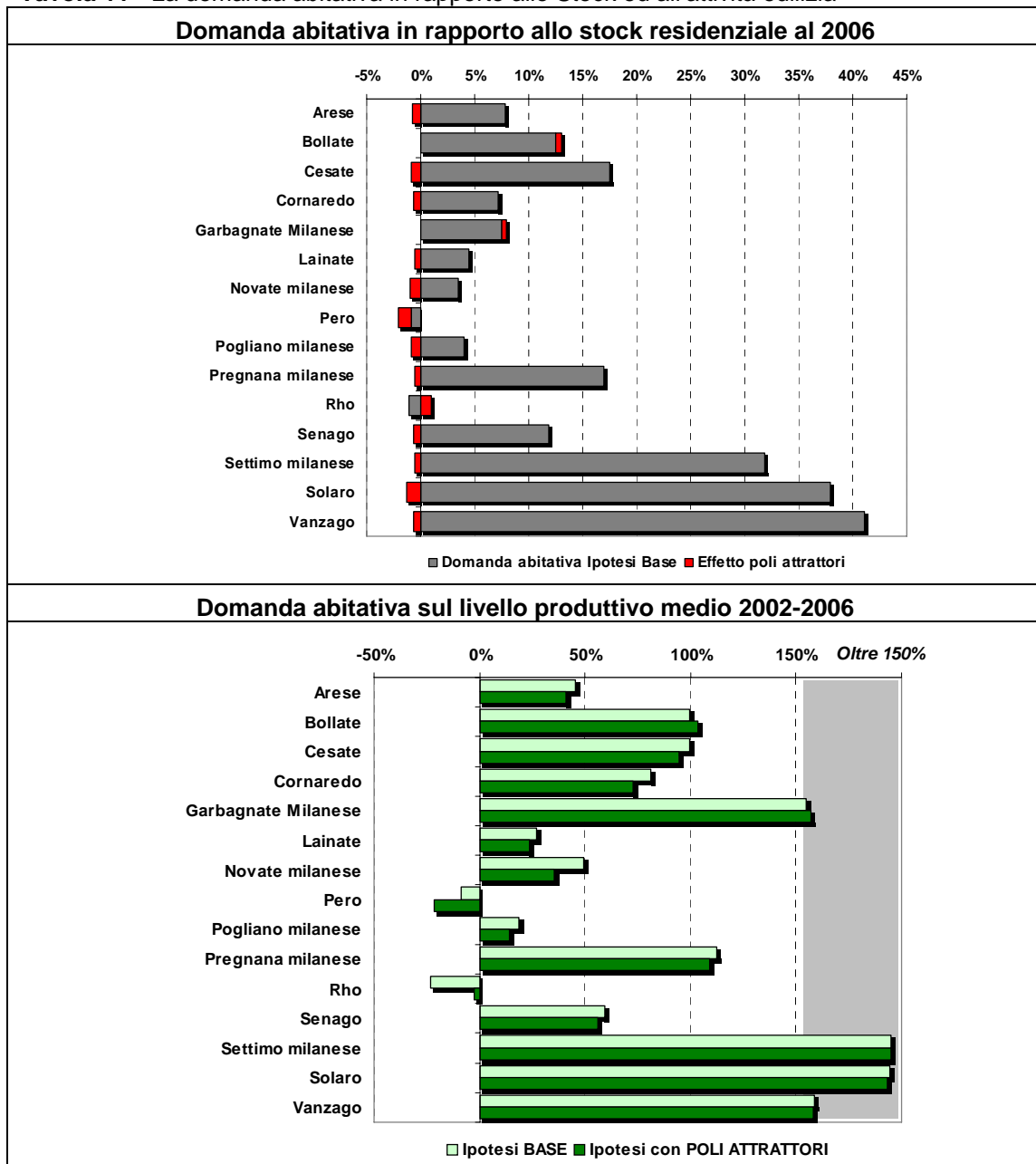

Fonte: elaborazioni e stime CRESME su fonti varie

**Tavola 12 - La domanda abitativa nelle due ipotesi di scenario**

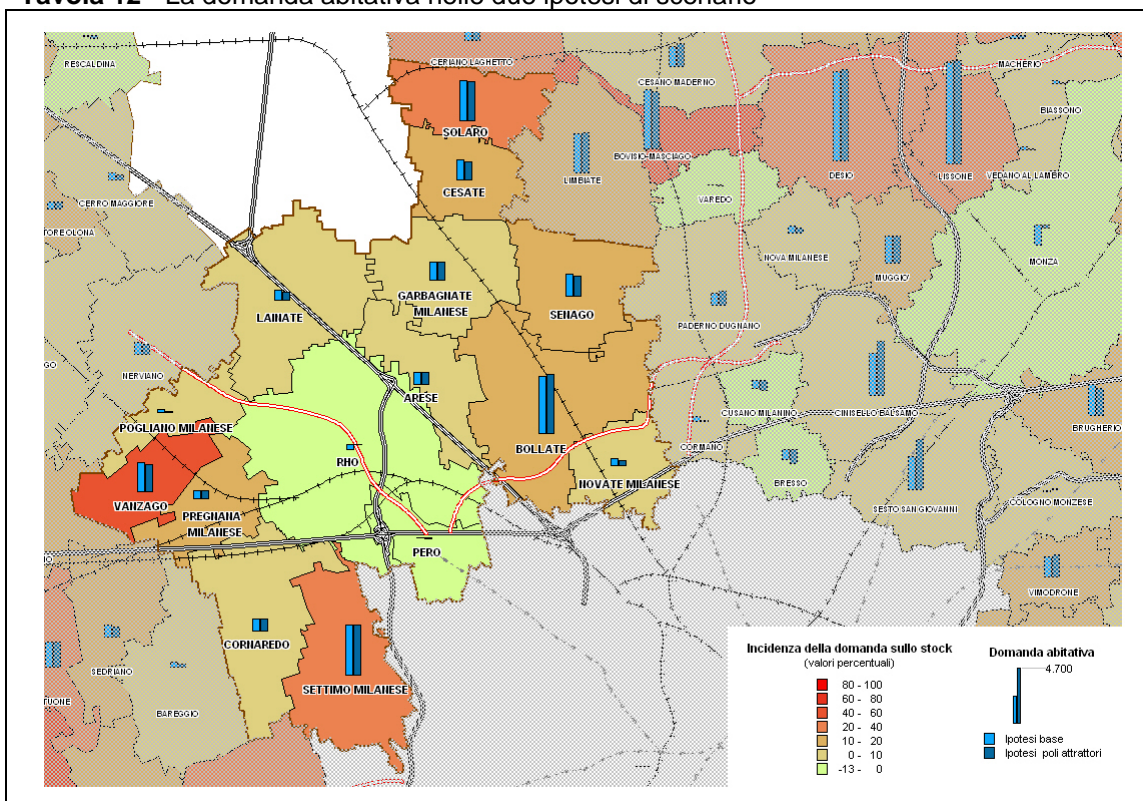



## **ALLEGATO**

---

**SCHEDE DI SINTESI  
DOMANDA ABITATIVA**

---



## TAVOLO RHODENSE

### Scheda 1.a. LO SCENARIO DEMOGRAFICO (ipotesi BASE)

#### Popolazione residente

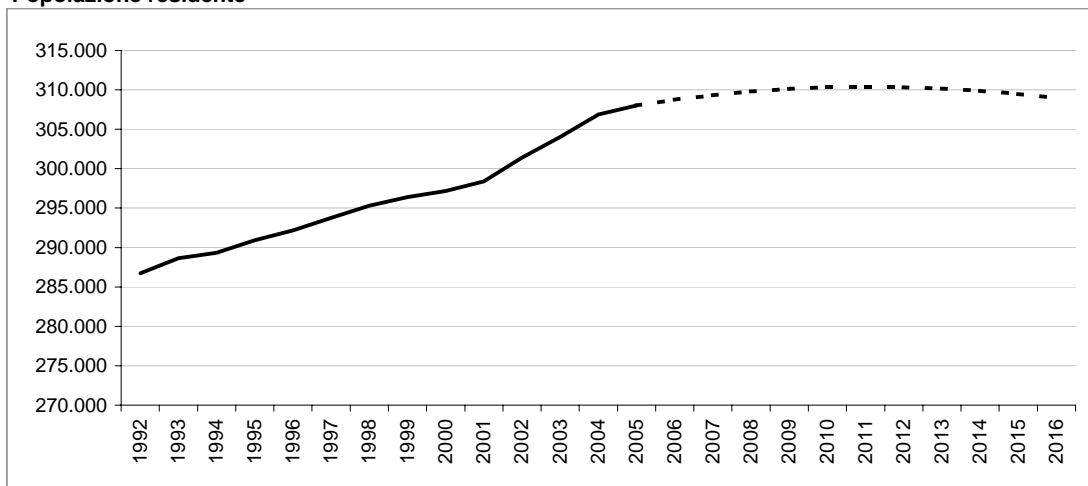

#### Bilancio demografico

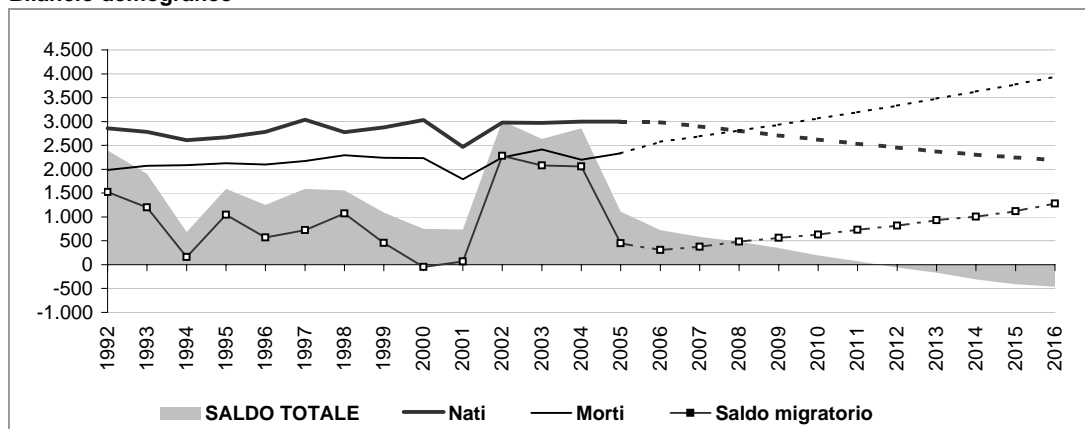

#### Popolazione per età e provenienza

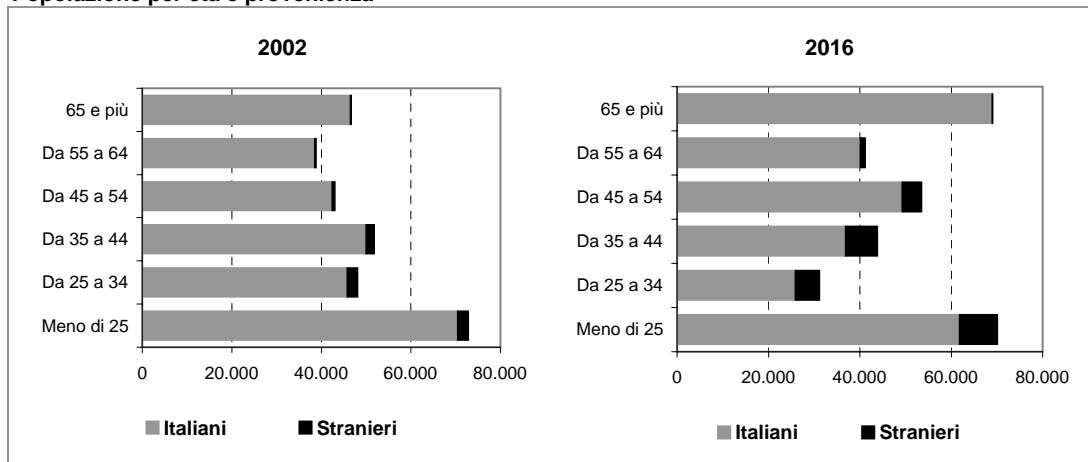

# TAVOLO RHODENSE

## Scheda 1.b. LO SCENARIO DEMOGRAFICO (ipotesi POLI ATTRATTORI)

### Popolazione residente

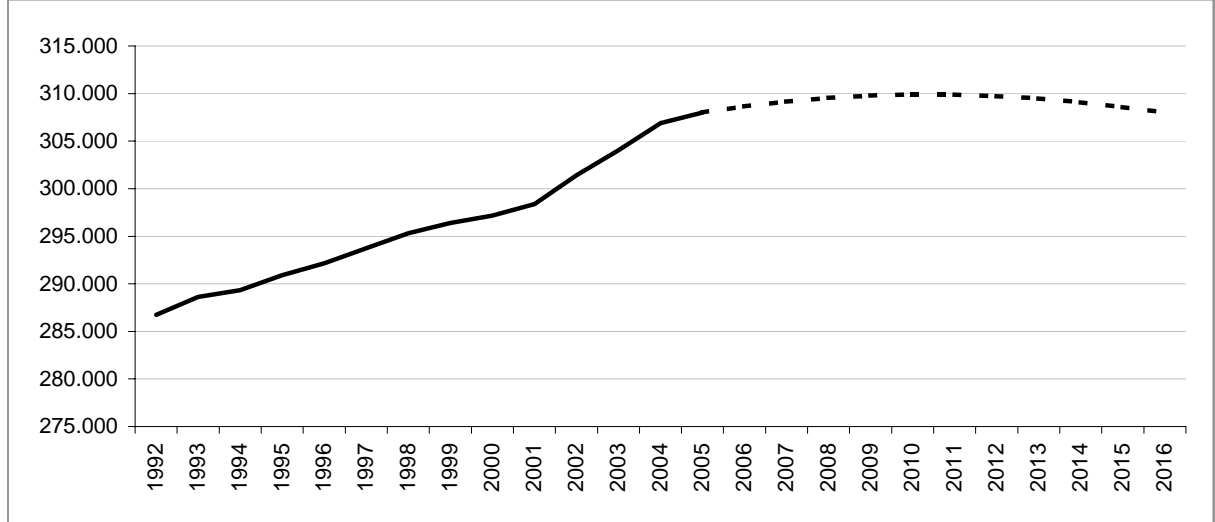

### Bilancio demografico

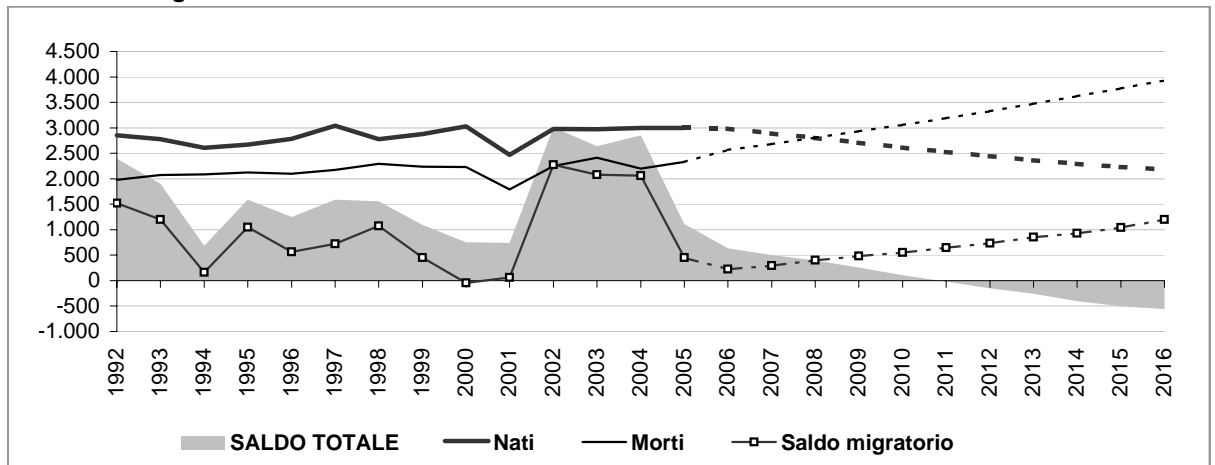

### Popolazione per età e provenienza

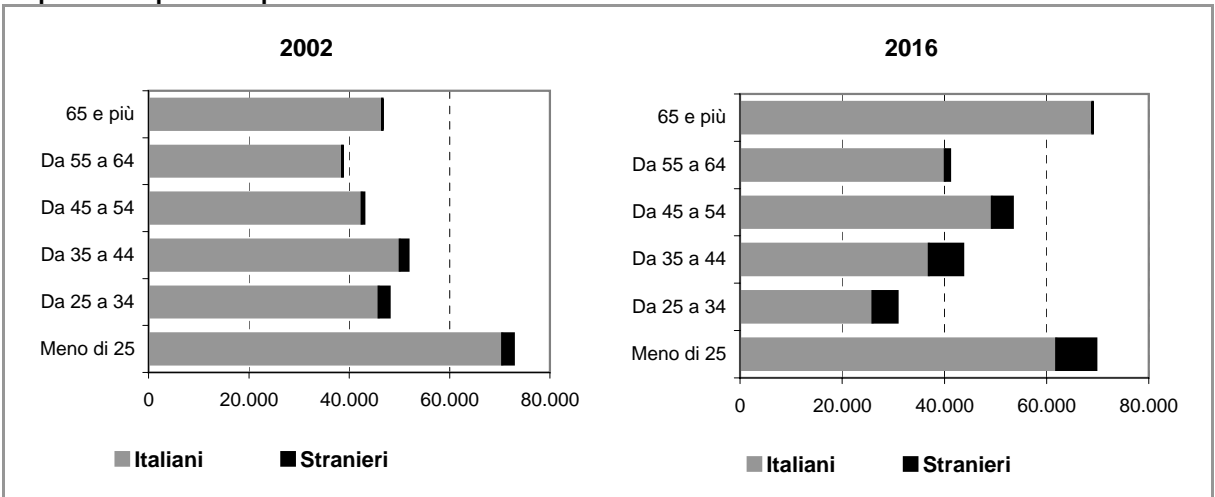



## TAVOLO RHODENSE

### Scheda 2.a. FAMIGLIE E DOMANDA PRIMARIA (ipotesi BASE)

#### Famiglie residenti

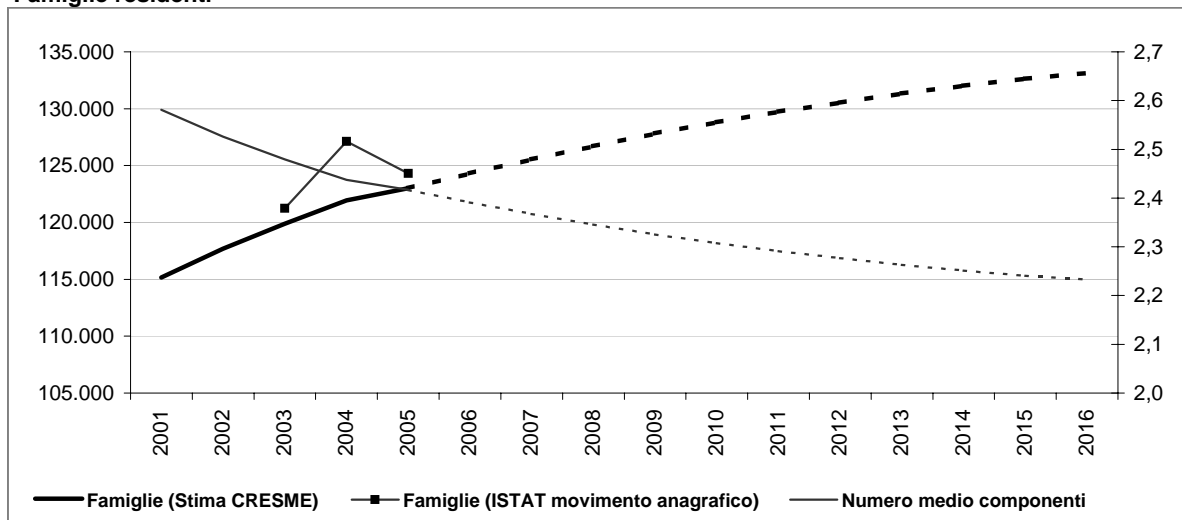

#### Dati storici e di scenario

	2001 Censimento	2001	2006	2011	2016
<b>Popolazione residente</b>	<b>297.896</b>	<b>298.397</b>	<b>308.734</b>	<b>310.408</b>	<b>308.996</b>
Maschi	145.909	146.146	151.676	152.370	151.450
Femmine	151.987	152.251	157.058	158.037	157.546
> 25 anni	25%	24%	23%	23%	23%
25 - 34	17%	14%	11%	11%	10%
35 - 54	31%	32%	33%	33%	32%
55 - 64	13%	13%	13%	13%	13%
65 e più	15%	17%	20%	20%	22%
<b>di cui di stranieri</b>	<b>6.509</b>	<b>14.045</b>	<b>19.851</b>	<b>25.808</b>	
Incid. sul popolazione totale	2%	5%	6%	8%	
<b>Famiglie</b>	<b>115.057</b>	<b>115.170</b>	<b>124.316</b>	<b>129.726</b>	<b>133.136</b>
Variazione		113	9.146	5.410	3.410
Variazione media annua			1.829	1.082	682
Numero medio componenti	2,6	2,6	2,4	2,3	2,2

#### Famiglie per età della persona di riferimento

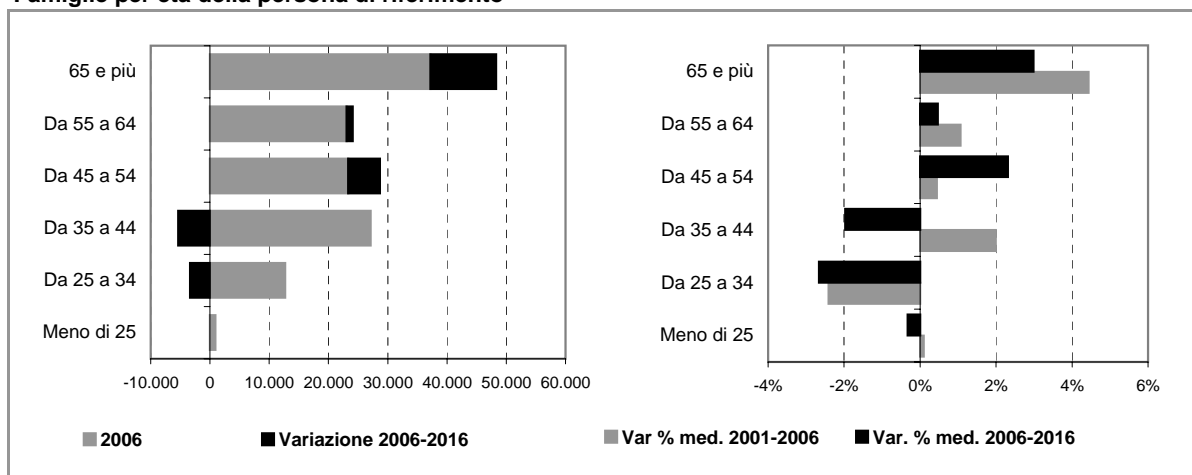

## TAVOLO RHODENSE

### Scheda 2.b. FAMIGLIE E DOMANDA PRIMARIA (ipotesi POLI ATTRATTORI)

#### Famiglie residenti

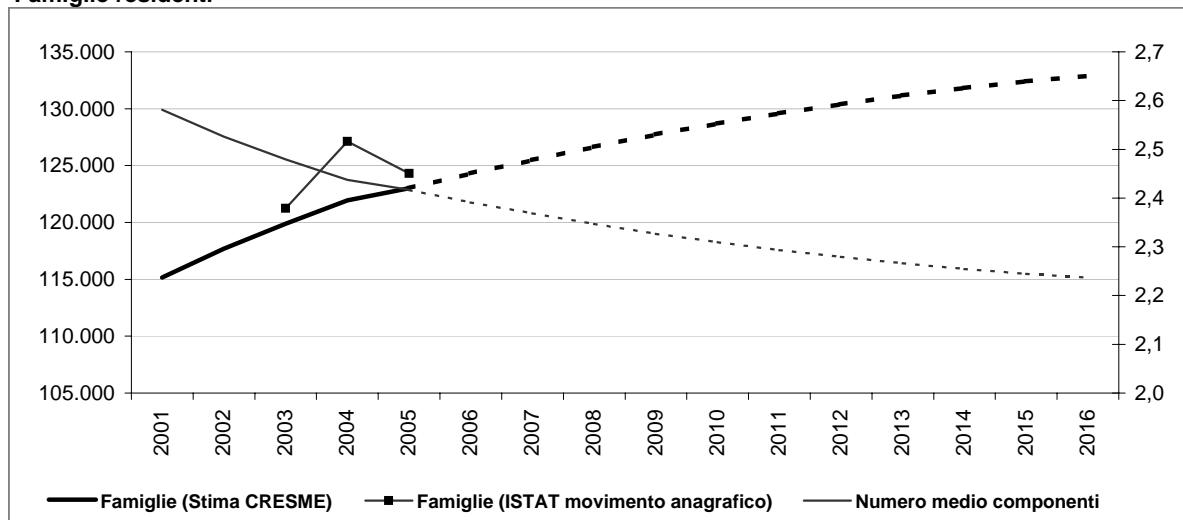

#### Dati storici e di scenario

	2001 Censimento	2001	2006	2011	2016
<b>Popolazione residente</b>	<b>297.896</b>	<b>298.397</b>	<b>308.649</b>	<b>309.887</b>	<b>308.010</b>
Maschi	145.909	146.146	151.630	152.092	150.924
Femmine	151.987	152.251	157.019	157.795	157.086
> 25 anni	25%	24%	23%	23%	23%
25 - 34	17%	14%	11%	11%	10%
35 - 54	31%	32%	33%	33%	32%
55 - 64	13%	13%	13%	13%	13%
65 e più	15%	17%	20%	20%	22%
<b>di cui di stranieri</b>	<b>6.509</b>		<b>13.960</b>	<b>19.330</b>	<b>24.821</b>
Incid. sul popolazione totale	2%		5%	6%	8%
<b>Famiglie</b>	<b>115.057</b>	<b>115.170</b>	<b>124.298</b>	<b>129.601</b>	<b>132.890</b>
Variazione		113	9.128	5.304	3.288
Variazione media annua			1.826	1.061	658
Numero medio componenti	2,6	2,6	2,4	2,3	2,2

#### Famiglie per età della persona di riferimento

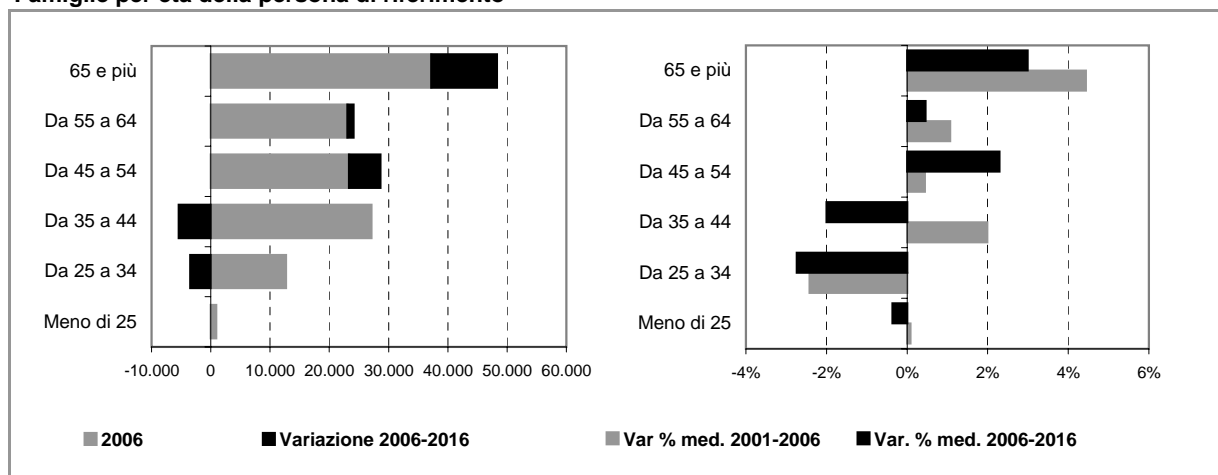



# TAVOLO RHODENSE

## Scheda 4. STOCK EDILIZIO E OFFERTA RESIDENZIALE

### LO STOCK EDILIZIO RESIDENZIALE AL 2001

#### Abitazioni per tipo di occupazione e titolo di godimento

<b>Occupate da persone residenti</b>	<b>114.620</b>
<i>In proprietà</i>	85.799
<i>In affitto</i>	22.548
<i>Altro titolo</i>	6.273
<b>Occupate solo da persone non residenti</b>	<b>618</b>
<b>Non occupate</b>	<b>5.343</b>
<b>Totale</b>	<b>120.581</b>

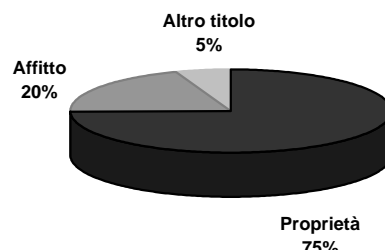

#### Abitazioni occupate in proprietà per figura giuridica del proprietario

	Proprietà	Affitto	Altro titolo	Totale
<b>Persona fisica</b>	<b>78.368</b>	<b>11.290</b>	<b>5.152</b>	<b>94.810</b>
<b>Impresa o società</b>	<b>258</b>	<b>1.633</b>	<b>242</b>	<b>2.133</b>
<b>Soggetti pubblici, agevolati e convenzionati</b>	<b>676</b>	<b>8.135</b>	<b>116</b>	<b>8.927</b>
<i>Cooperativa edilizia</i>	539	3.418	24	3.981
<i>Stato, Regione, Provincia, Comune</i>	50	1.503	61	1.614
<i>Ente previdenziale</i>	20	1.385	9	1.414
<i>IACP o Azienda per il Territorio</i>	67	1.829	22	1.918
<b>Altro</b>	<b>156</b>	<b>583</b>	<b>254</b>	<b>993</b>
<b>Totale (*)</b>	<b>85.799</b>	<b>22.548</b>	<b>6.273</b>	<b>114.620</b>

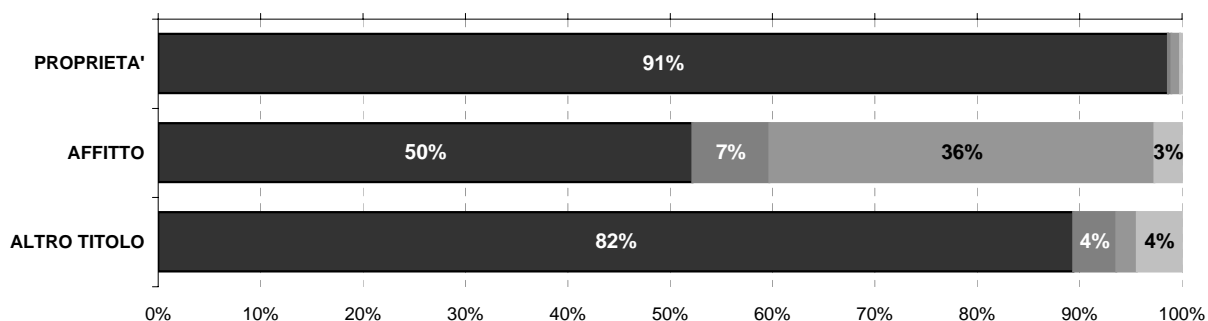

■ Persona fisica   ■ Impresa o società   ■ Soggetti pubblici, agevolati e convenzionati   ■ Altro

### L'ATTIVITA' EDILIZIA RESIDENZIALE

#### Abitazioni ultimate tra il 2002 ed il 2006

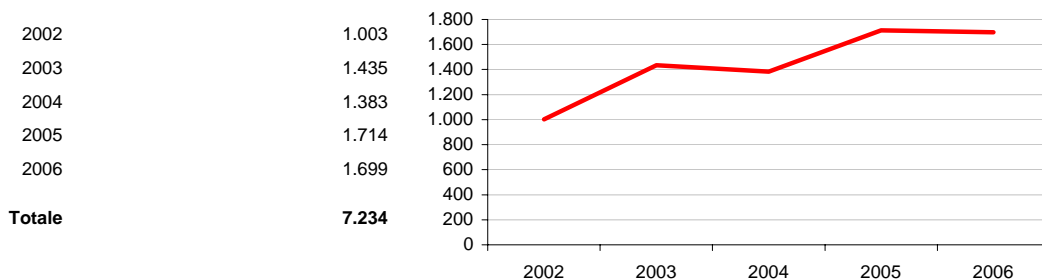

I dati disaggregati non sono disponibili per tutti i comuni, il totale è riferito a tutti i comuni del Tavolo

# TAVOLO RHODENSE

## Scheda 5. LA DOMANDA ABITATIVA

### SCENARI DELLA DOMANDA TRA 2006 E 2016

	IPOTESI A*	IPOTESI B*
DOMANDA COMPLESSIVA	13.013	12.767
DOMANDA PREGRESSA AL 2006	4.193	4.175
DOMANDA AGGIUNTIVA 2006-2016	8.820	8.592

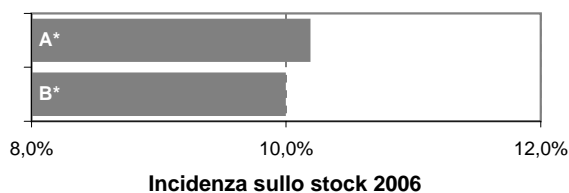

### LA DOMANDA PREGRESSA

	IPOTESI A*	IPOTESI B*
DOMANDA PREGRESSA AL 2006	4.193	4.175
DOMANDA PREGRESSA AL 2001	2.168	2.168
Sovraffollamento	1.956	1.956
Coabitazione	156	156
Senza abitazione e con sistemazione precaria	56	56
NUOVE FAMIGLIE 2001-2006	9.259	9.241
ABITAZIONI ULTIME 2001-2006	7.234	7.234

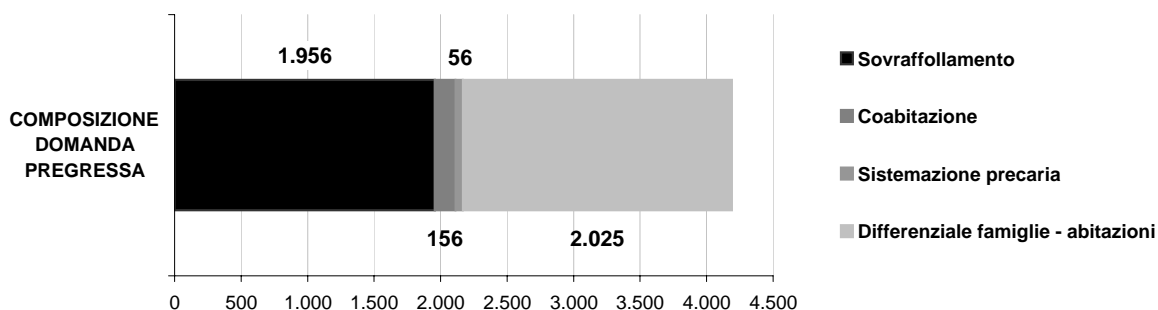
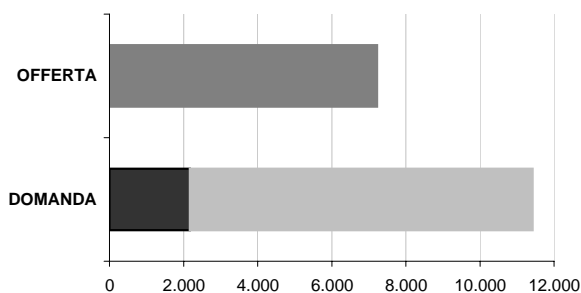

### LA DOMANDA AGGIUNTIVA

	IPOTESI A*	IPOTESI B*	VARIAZIONE MEDIA ANNUA	
NUOVE FAMIGLIE 2001-2006	9.259	9.241	2001-2006 (A*)	1.852
			2001-2006 (B*)	1.848
NUOVE FAMIGLIE 2006-2016	8.820	8.592	IPOTESI A*	882
			IPOTESI B*	859

\* IPOTESI A = IPOTESI BASE  
IPOTESI B = IPOTESI POLI ATTRATTORI



## Comune di ARESE

### Scheda 1.a. LO SCENARIO DEMOGRAFICO (ipotesi BASE)

#### Popolazione residente

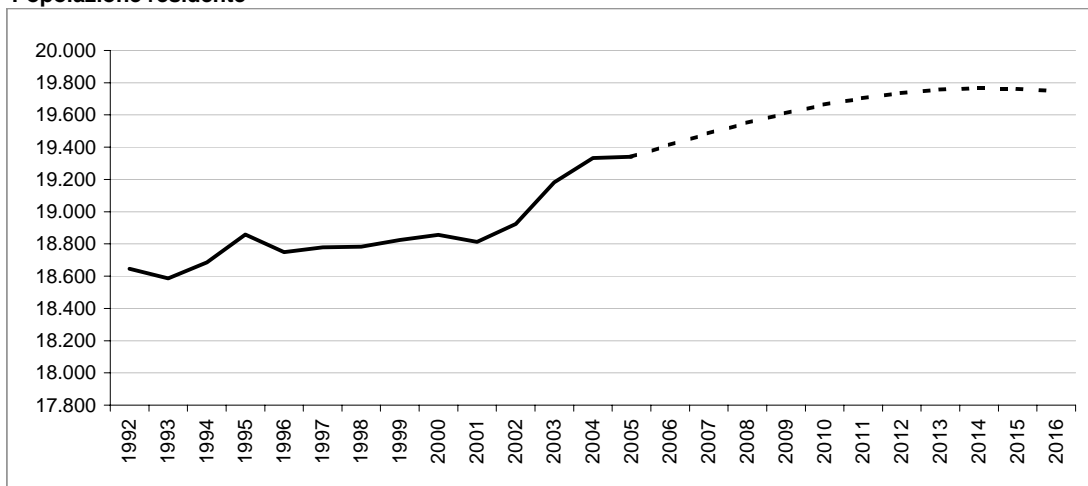

#### Bilancio demografico

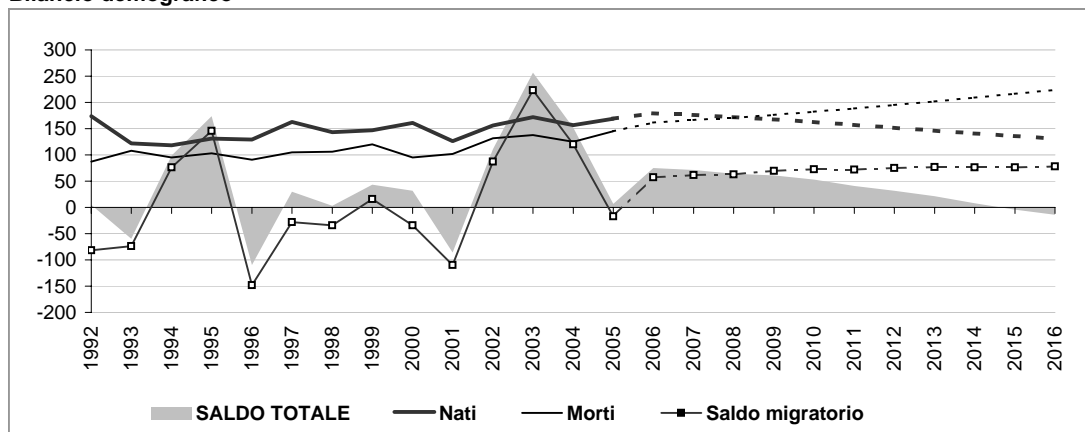

#### Popolazione per età e provenienza

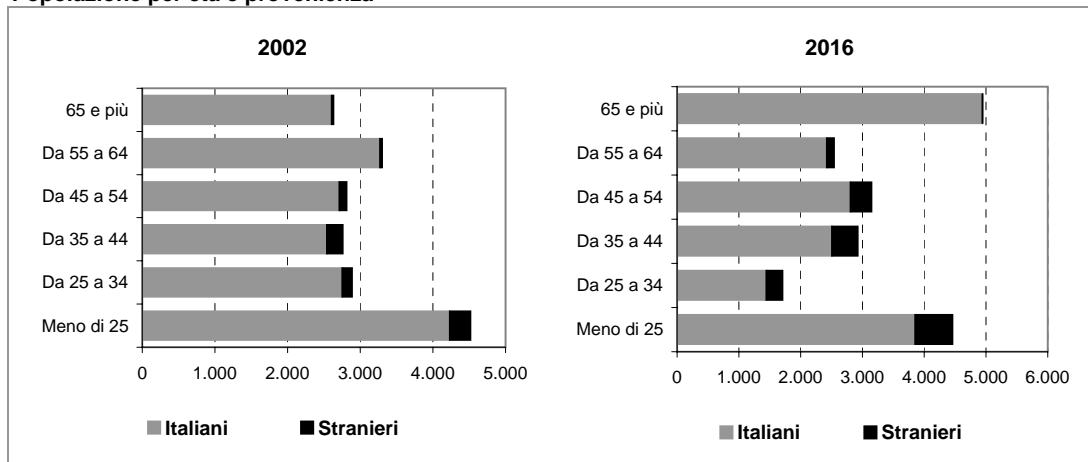

# Comune di ARESE

## Scheda 1.b. LO SCENARIO DEMOGRAFICO (ipotesi POLI ATTRATTORI)

### Popolazione residente

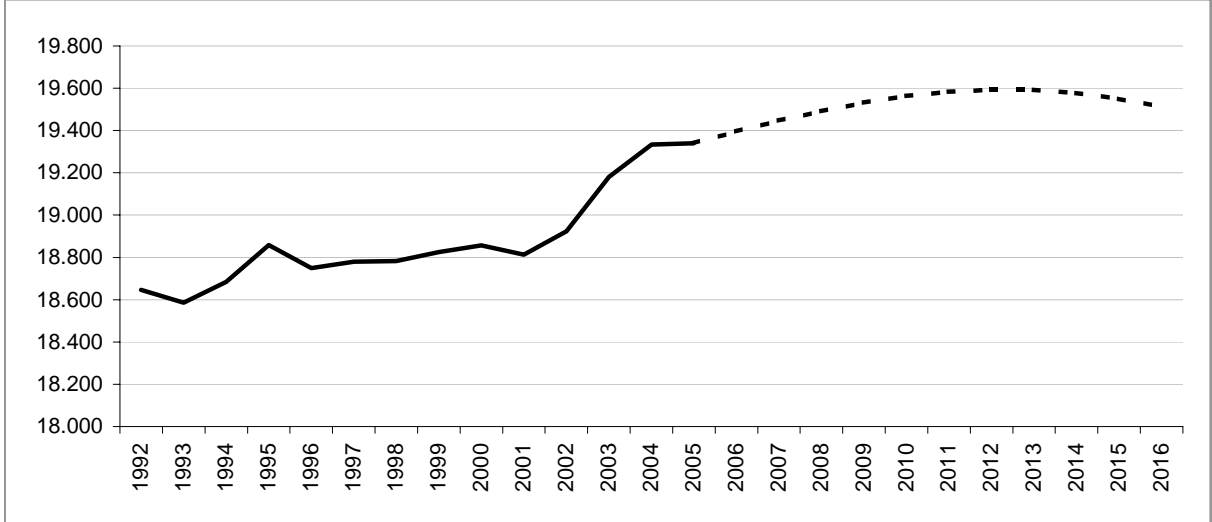

### Bilancio demografico

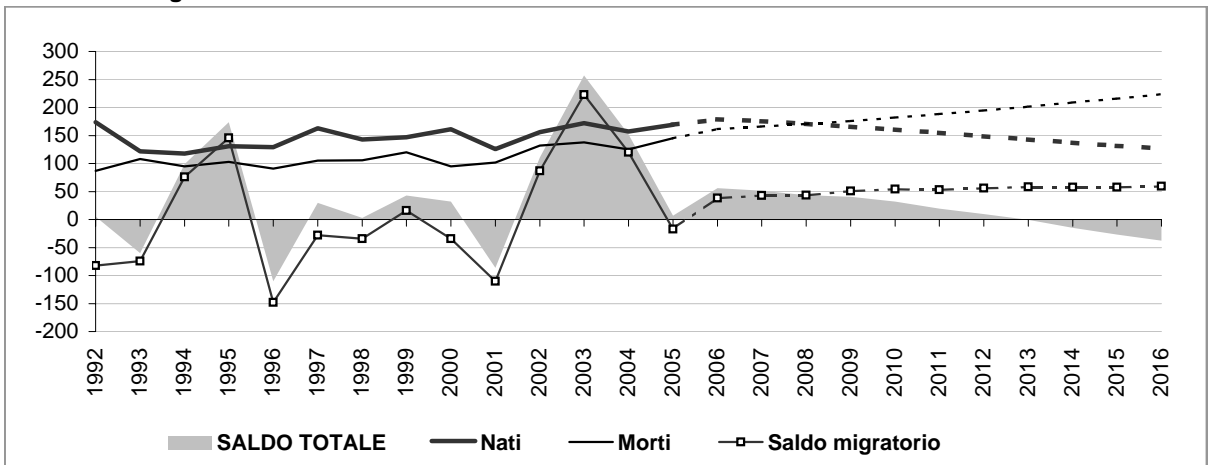

### Popolazione per età e provenienza

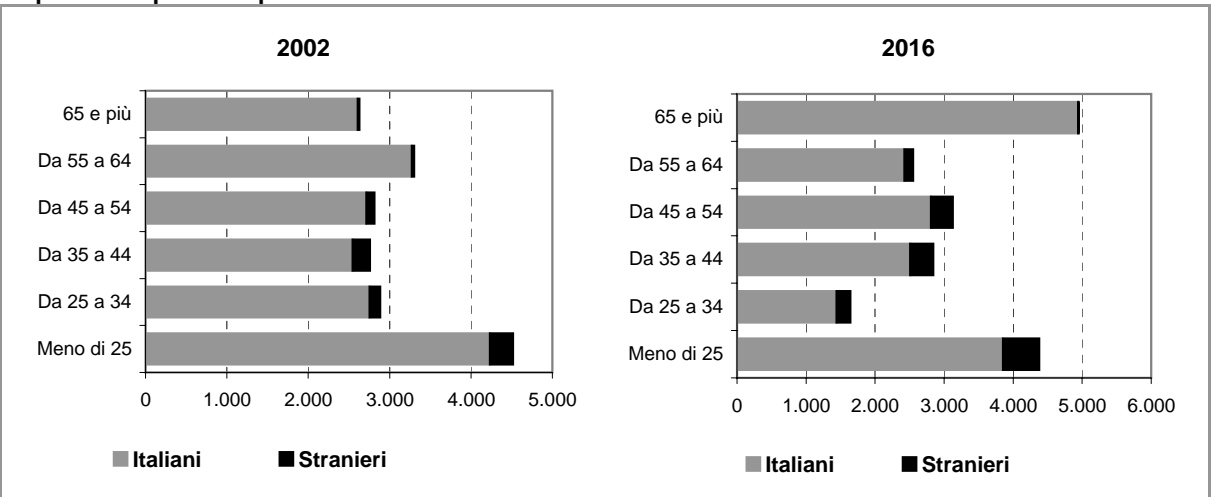



## Comune di ARESE

### Scheda 2.a. FAMIGLIE E DOMANDA PRIMARIA (ipotesi BASE)

#### Famiglie residenti

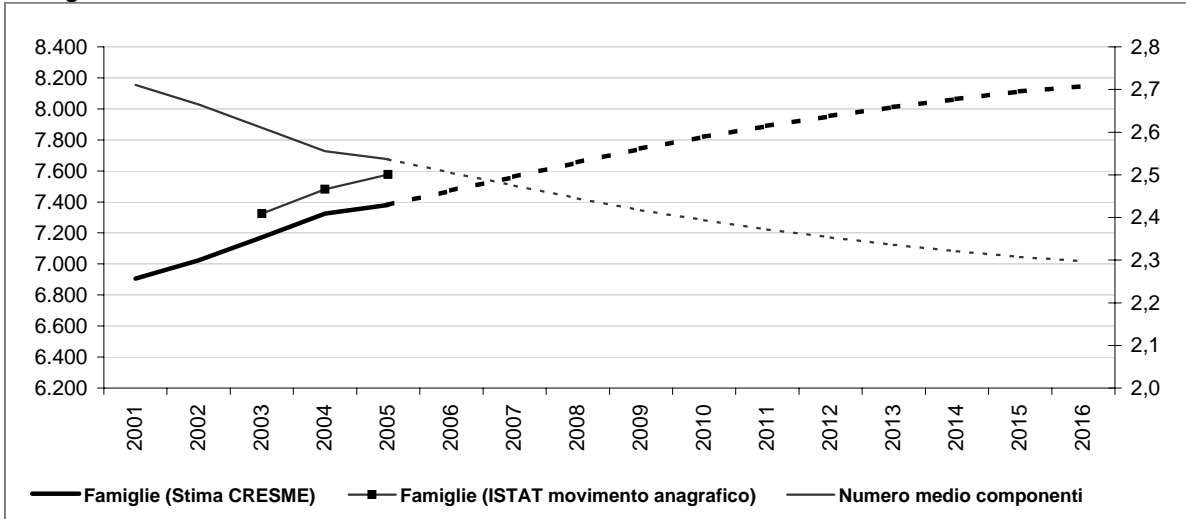

#### Dati storici e di scenario

	2001 Censimento	2001	2006	2011	2016
<b>Popolazione residente</b>	<b>18.771</b>	<b>18.813</b>	<b>19.415</b>	<b>19.705</b>	<b>19.747</b>
Maschi	9.233	9.249	9.492	9.536	9.441
Femmine	9.538	9.564	9.924	10.169	10.306
> 25 anni	24%	23%	23%	23%	23%
25 - 34	15%	14%	10%	10%	9%
35 - 54	30%	29%	31%	31%	31%
55 - 64	17%	17%	14%	14%	13%
65 e più	13%	17%	22%	22%	25%
<b>di cui di stranieri</b>	<b>768</b>		<b>1.087</b>	<b>1.426</b>	<b>1.768</b>
Incid. sul popolazione totale	4%		6%	7%	9%
<b>Famiglie</b>	<b>6.898</b>	<b>6.905</b>	<b>7.473</b>	<b>7.890</b>	<b>8.146</b>
Variazione		7	567	417	257
Variazione media annua			113	83	51
Numero medio componenti	2,7	2,7	2,5	2,4	2,3

#### Famiglie per età della persona di riferimento

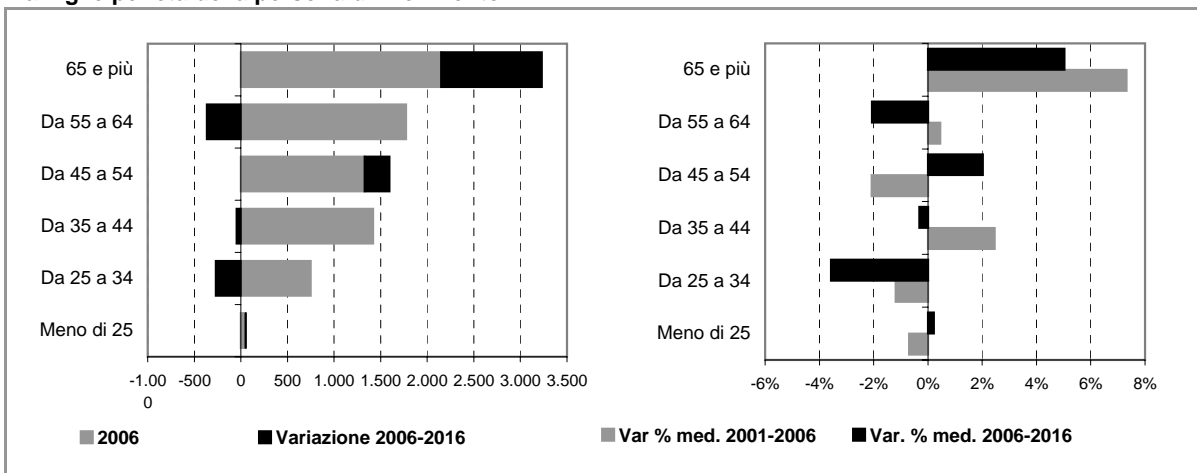

## Comune di ARESE

### Scheda 2.b. FAMIGLIE E DOMANDA PRIMARIA (ipotesi POLI ATTRATTORI)

#### Famiglie residenti

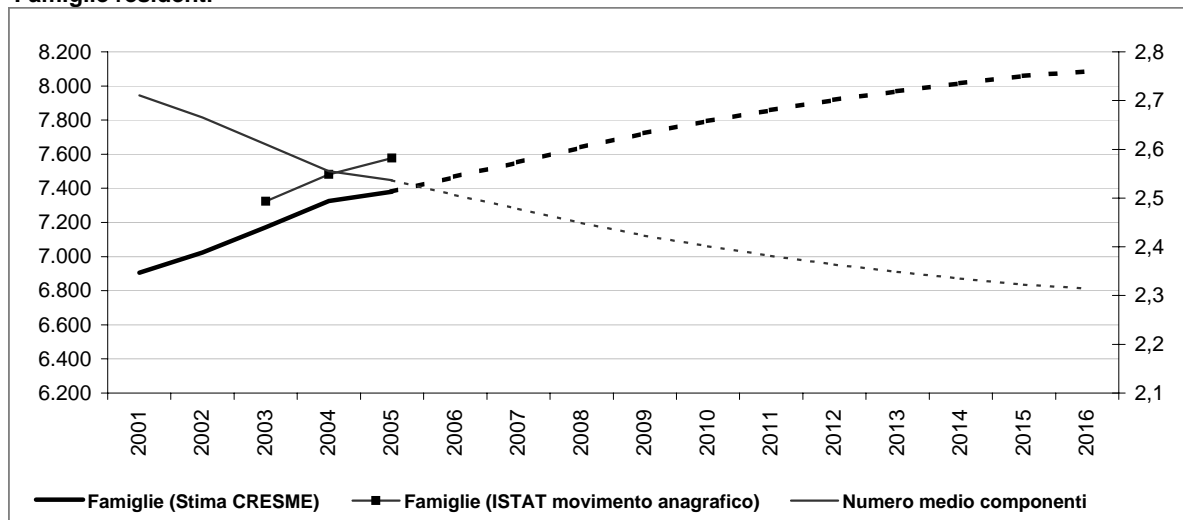

#### Dati storici e di scenario

	2001 Censimento	2001	2006	2011	2016
<b>Popolazione residente</b>	<b>18.771</b>	<b>18.813</b>	<b>19.396</b>	<b>19.583</b>	<b>19.512</b>
Maschi	9.233	9.249	9.483	9.479	9.331
Femmine	9.538	9.564	9.913	10.104	10.181
> 25 anni	24%	23%	23%	23%	22%
25 - 34	15%	14%	10%	10%	8%
35 - 54	30%	29%	31%	31%	31%
55 - 64	17%	17%	14%	14%	13%
65 e più	13%	17%	22%	22%	25%
<b>di cui di stranieri</b>	<b>768</b>		<b>1.068</b>	<b>1.304</b>	<b>1.533</b>
Incid. sul popolazione totale	4%		6%	7%	8%
<b>Famiglie</b>	<b>6.898</b>	<b>6.905</b>	<b>7.468</b>	<b>7.859</b>	<b>8.086</b>
Variazione		7	563	391	227
Variazione media annua			113	78	45
Numero medio componenti	2,7	2,7	2,5	2,4	2,3

#### Famiglie per età della persona di riferimento

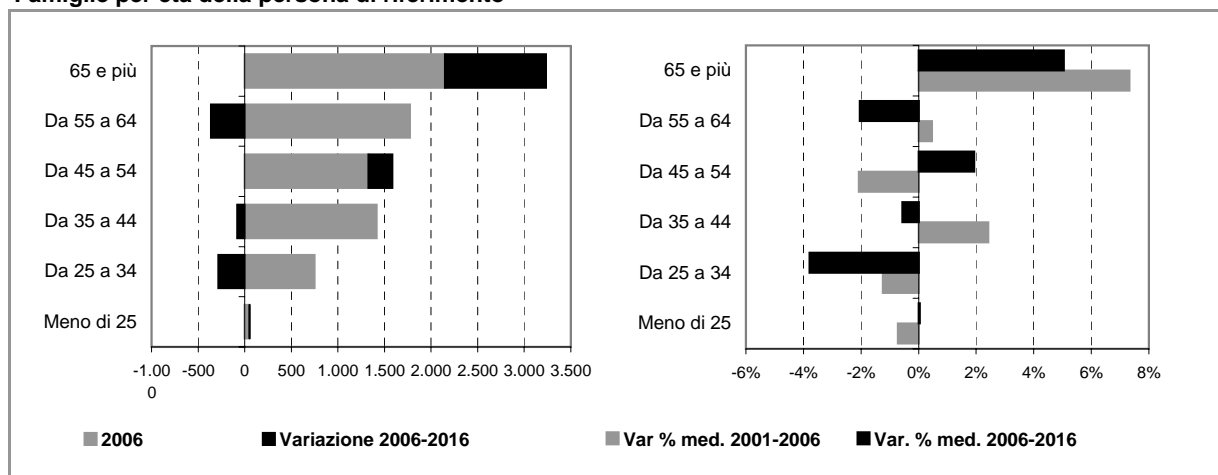



## Comune di ARESE

### Scheda 4. STOCK EDILIZIO E OFFERTA RESIDENZIALE

#### LO STOCK EDILIZIO RESIDENZIALE AL 2001

##### Abitazioni per tipo di occupazione e titolo di godimento

<b>Occupate da persone residenti</b>	<b>6.882</b>
<i>In proprietà</i>	5.621
<i>In affitto</i>	1.005
<i>Altro titolo</i>	256
<b>Occupate solo da persone non residenti</b>	<b>33</b>
<b>Non occupate</b>	<b>305</b>
<b>Totale</b>	<b>7.220</b>

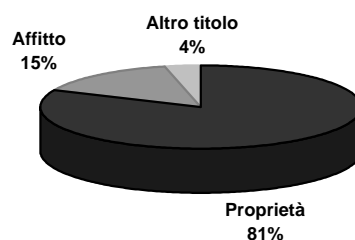

##### Abitazioni occupate in proprietà per figura giuridica del proprietario

	Proprietà	Affitto	Altro titolo	Totale
<b>Persona fisica</b>	<b>5.573</b>	<b>571</b>	<b>228</b>	<b>6.372</b>
<b>Impresa o società</b>	<b>13</b>	<b>95</b>	<b>9</b>	<b>117</b>
<b>Soggetti pubblici, agevolati e convenzionati</b>	<b>27</b>	<b>321</b>	<b>1</b>	<b>349</b>
<i>Cooperativa edilizia</i>	15	16	0	31
<i>Stato, Regione, Provincia, Comune</i>	0	60	1	61
<i>Ente previdenziale</i>	0	34	0	34
<i>IACP o Azienda per il Territorio</i>	12	211	0	223
<b>Altro</b>	<b>8</b>	<b>18</b>	<b>18</b>	<b>44</b>
<b>Totale</b>	<b>5.621</b>	<b>1.005</b>	<b>256</b>	<b>6.882</b>

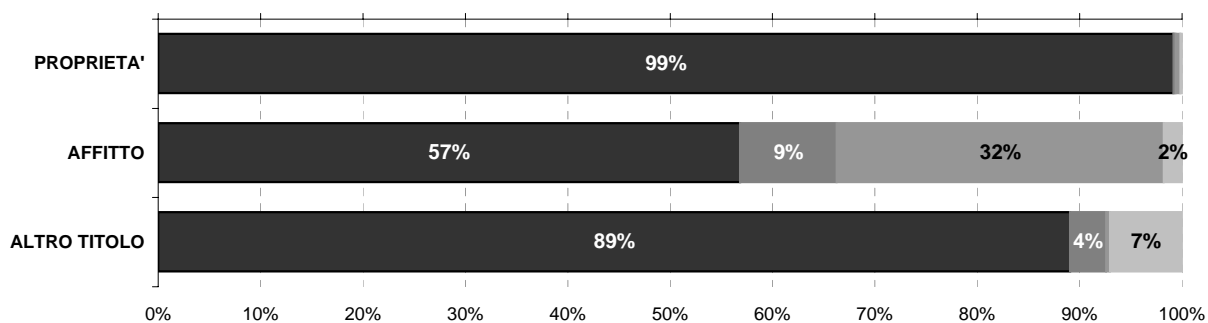

Persona fisica
  Impresa o società
  Soggetti pubblici, agevolati e convenzionati
  Altro

#### L'ATTIVITA' EDILIZIA RESIDENZIALE

##### Abitazioni ultimate tra il 2002 ed il 2006

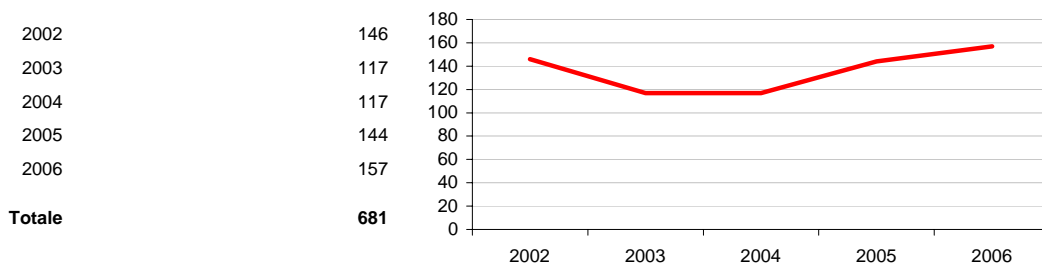

# Comune di ARESE

## Scheda 5. LA DOMANDA ABITATIVA

### SCENARI DELLA DOMANDA TRA 2006 E 2016

	IPOTESI A*	IPOTESI B*	
DOMANDA COMPLESSIVA	617	557	<p>Incidenza sullo stock 2006</p>
DOMANDA PREGRESSA AL 2006	-56	-61	
DOMANDA AGGIUNTIVA 2006-2016	674	618	

### LA DOMANDA PREGRESSA

	IPOTESI A*	IPOTESI B*	
DOMANDA PREGRESSA AL 2006	-56	-61	
DOMANDA PREGRESSA AL 2001	50	50	
Sovraffollamento	44	44	
Coabitazione	6	6	
Senza abitazione e con sistemazione precaria	0	0	
NUOVE FAMIGLIE 2001-2006	575	570	
ABITAZIONI ULTIME 2001-2006	681	681	

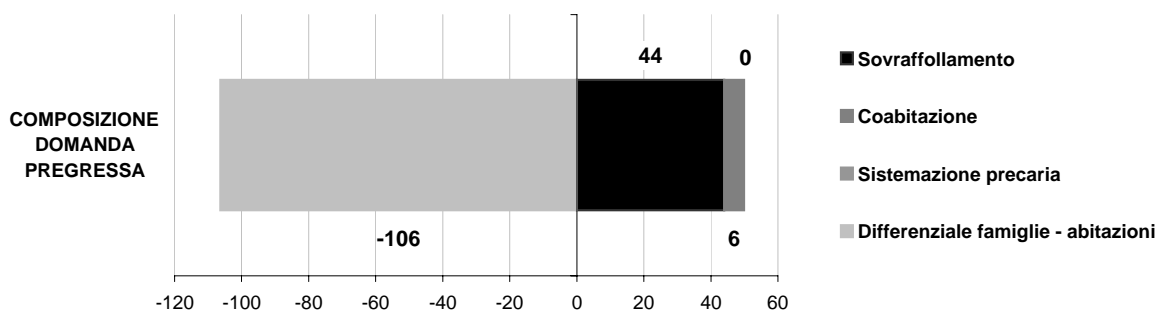

### LA DOMANDA AGGIUNTIVA

	IPOTESI A*	IPOTESI B*	VARIAZIONE MEDIA ANNUA
NUOVE FAMIGLIE 2001-2006	575	570	2001-2006 (A*)
			2001-2006 (B*)
NUOVE FAMIGLIE 2006-2016	674	618	IPOTESI A*
			IPOTESI B*

\* IPOTESI A = IPOTESI BASE  
IPOTESI B = IPOTESI POLI ATTRATTORI



## Comune di BOLLATE

### Scheda 1.a. LO SCENARIO DEMOGRAFICO (ipotesi BASE)

#### Popolazione residente

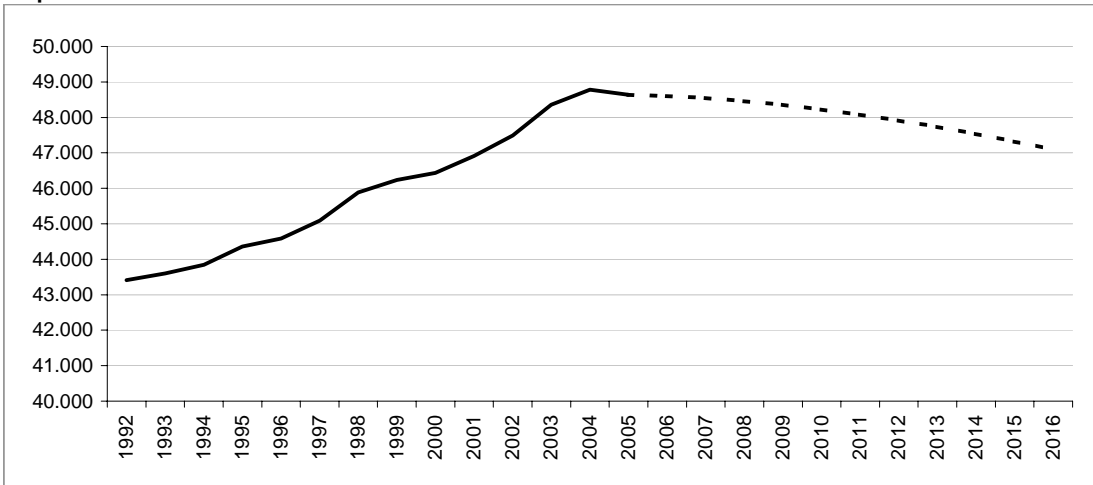

#### Bilancio demografico

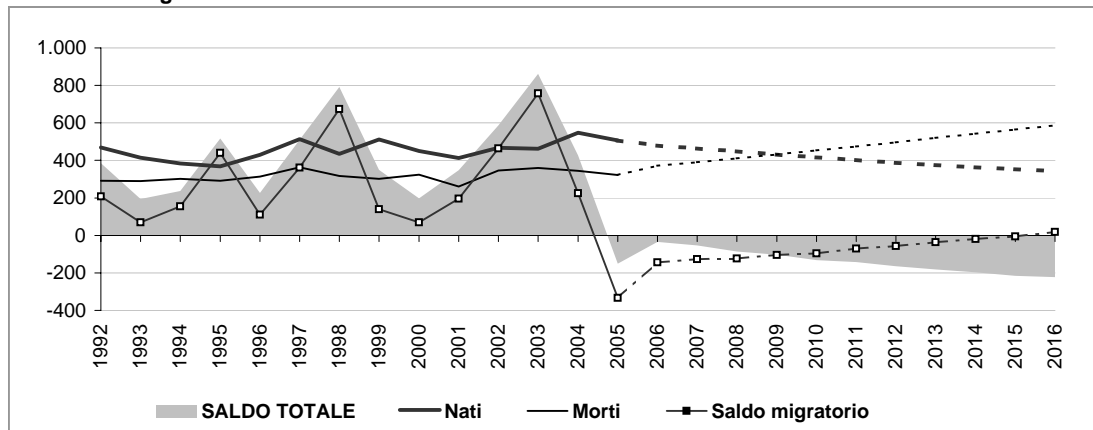

#### Popolazione per età e provenienza

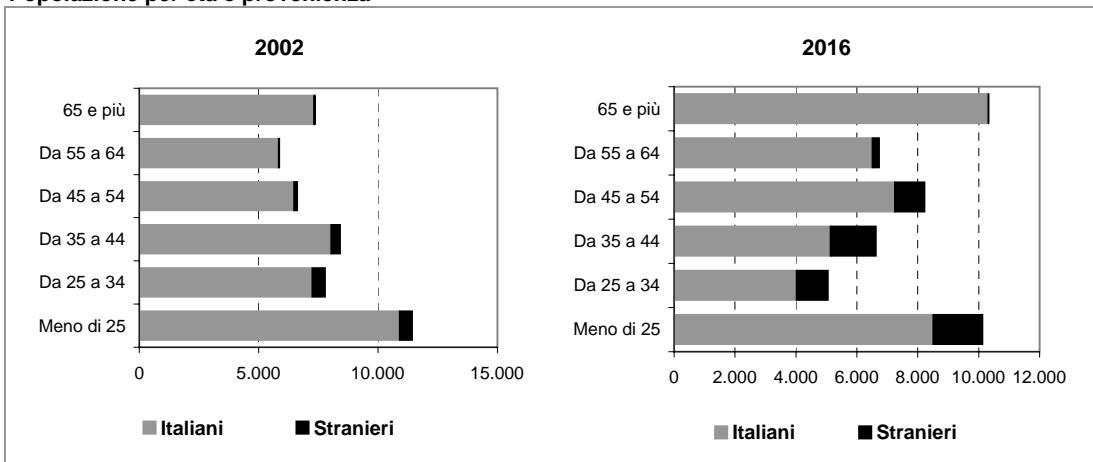

# Comune di BOLLATE

## Scheda 1.b. LO SCENARIO DEMOGRAFICO (ipotesi POLI ATTRATTORI)

### Popolazione residente

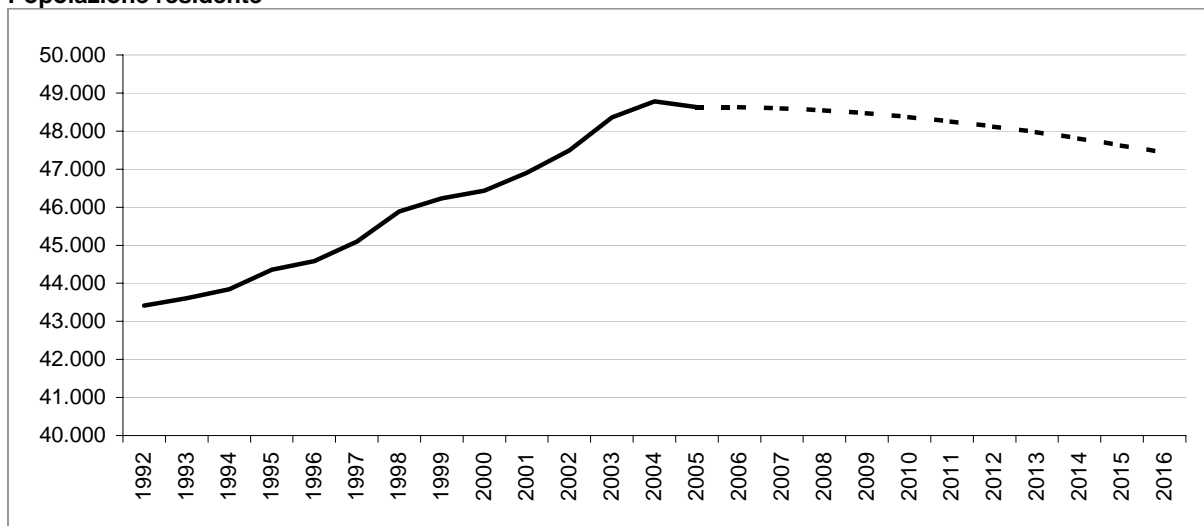

### Bilancio demografico

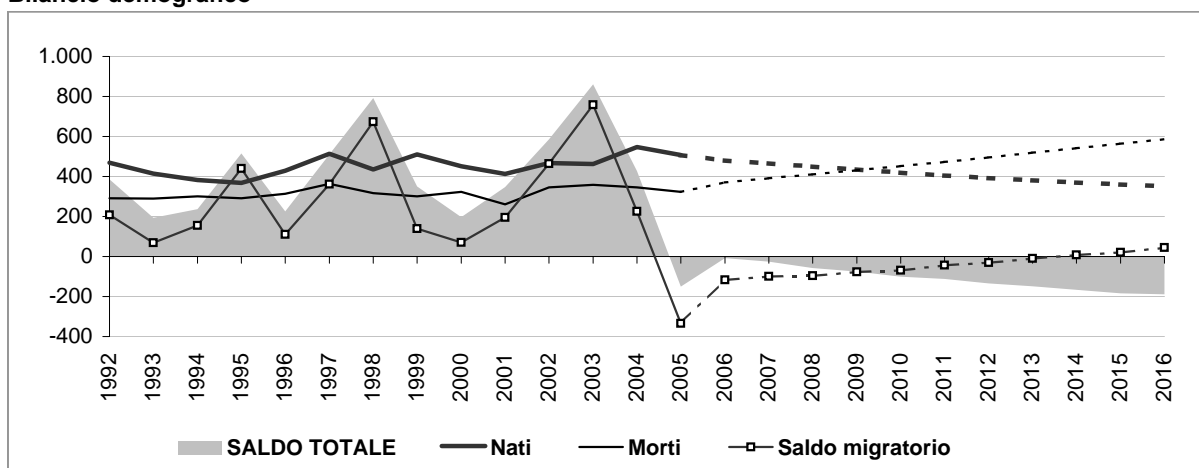

### Popolazione per età e provenienza

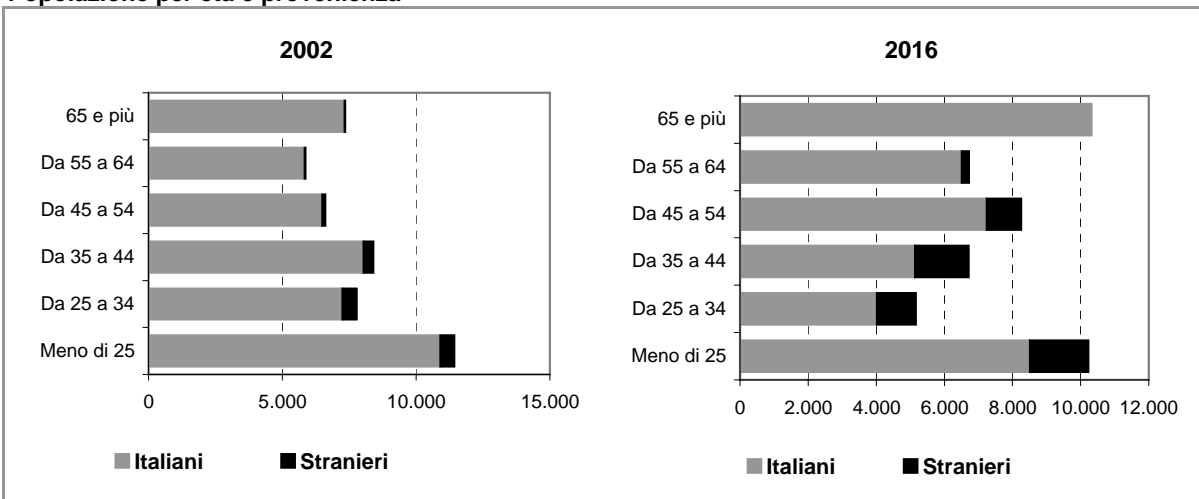



## Comune di BOLLATE

### Scheda 2.a. FAMIGLIE E DOMANDA PRIMARIA (ipotesi BASE)

#### Famiglie residenti

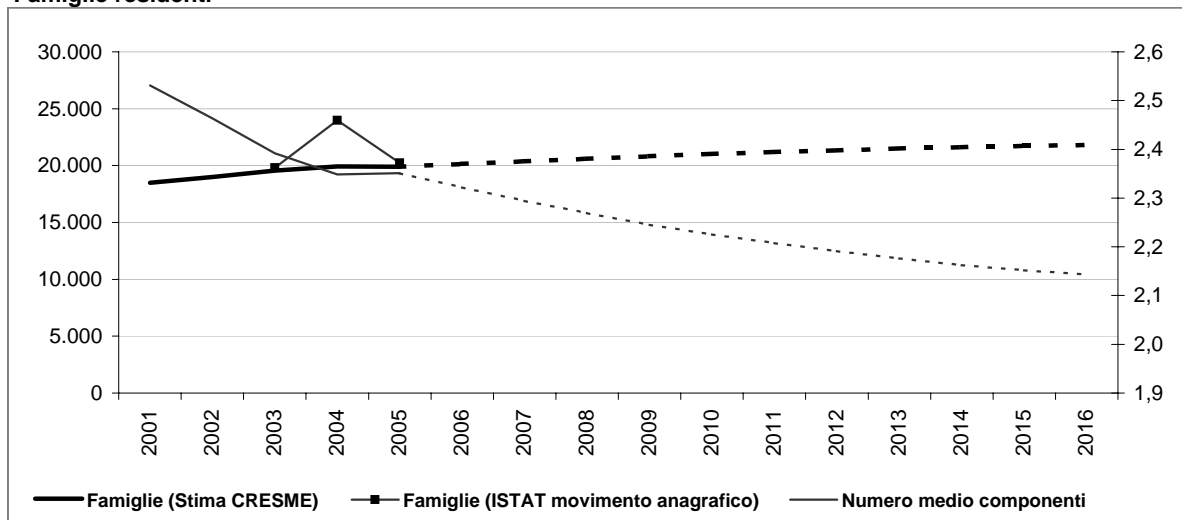

#### Dati storici e di scenario

	2001 Censimento	2001	2006	2011	2016
<b>Popolazione residente</b>	<b>46.781</b>	<b>46.909</b>	<b>48.598</b>	<b>48.080</b>	<b>47.097</b>
Maschi	23.029	23.101	24.104	23.935	23.513
Femmine	23.752	23.808	24.494	24.146	23.584
> 25 anni	24%	24%	23%	23%	22%
25 - 34	17%	14%	12%	12%	11%
35 - 54	31%	33%	33%	33%	32%
55 - 64	12%	12%	13%	13%	14%
65 e più	15%	17%	19%	19%	22%
<b>di cui di stranieri</b>	<b>1.452</b>	<b>3.125</b>	<b>4.228</b>	<b>5.348</b>	
Incid. sul popolazione totale	3%	6%	9%	11%	
<b>Famiglie</b>	<b>18.413</b>	<b>18.480</b>	<b>20.141</b>	<b>21.183</b>	<b>21.819</b>
Variazione		67	1.661	1.042	635
Variazione media annua			332	208	127
Numero medio componenti	2,5	2,5	2,3	2,2	2,1

#### Famiglie per età della persona di riferimento

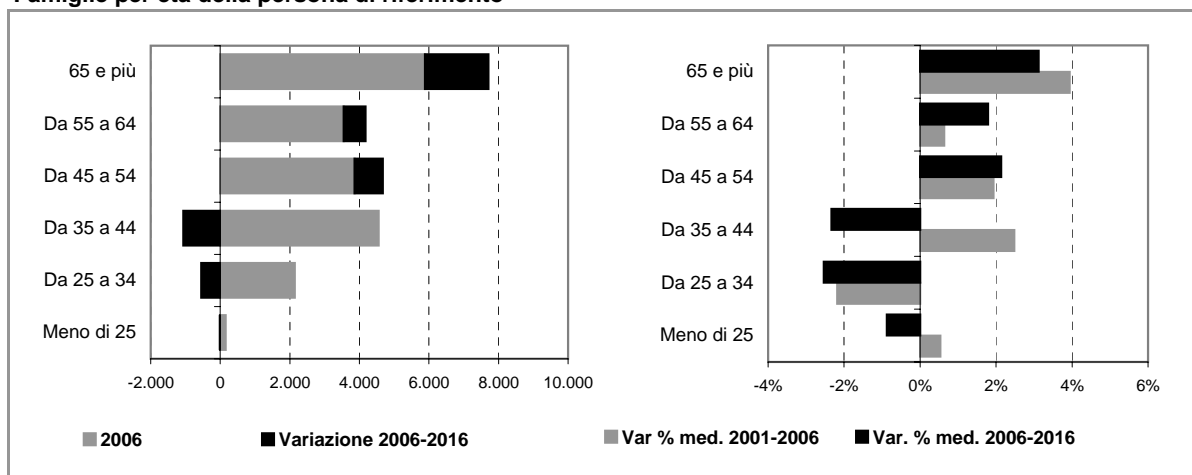

## Comune di BOLLATE

### Scheda 2.b. FAMIGLIE E DOMANDA PRIMARIA (ipotesi POLI ATTRATTORI)

#### Famiglie residenti

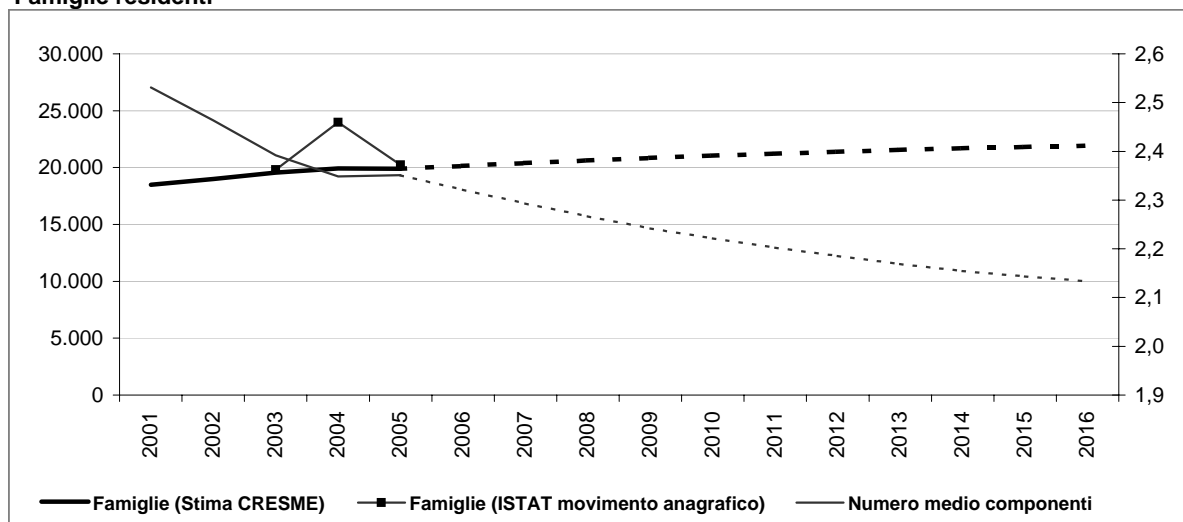

#### Dati storici e di scenario

	2001 Censimento	2001	2006	2011	2016
<b>Popolazione residente</b>	<b>46.781</b>	<b>46.909</b>	<b>48.625</b>	<b>48.254</b>	<b>47.431</b>
Maschi	23.029	23.101	24.116	24.014	23.667
Femmine	23.752	23.808	24.509	24.240	23.763
> 25 anni	24%	24%	23%	23%	22%
25 - 34	17%	14%	12%	12%	11%
35 - 54	31%	33%	33%	33%	32%
55 - 64	12%	12%	13%	13%	14%
65 e più	15%	17%	19%	19%	22%
<b>di cui di stranieri</b>	<b>1.452</b>		<b>3.153</b>	<b>4.402</b>	<b>5.683</b>
Incid. sul popolazione totale	3%		6%	9%	12%
<b>Famiglie</b>	<b>18.413</b>	<b>18.480</b>	<b>20.148</b>	<b>21.232</b>	<b>21.921</b>
Variazione		67	1.668	1.084	689
Variazione media annua			334	217	138
Numero medio componenti	2,5	2,5	2,3	2,2	2,1

#### Famiglie per età della persona di riferimento

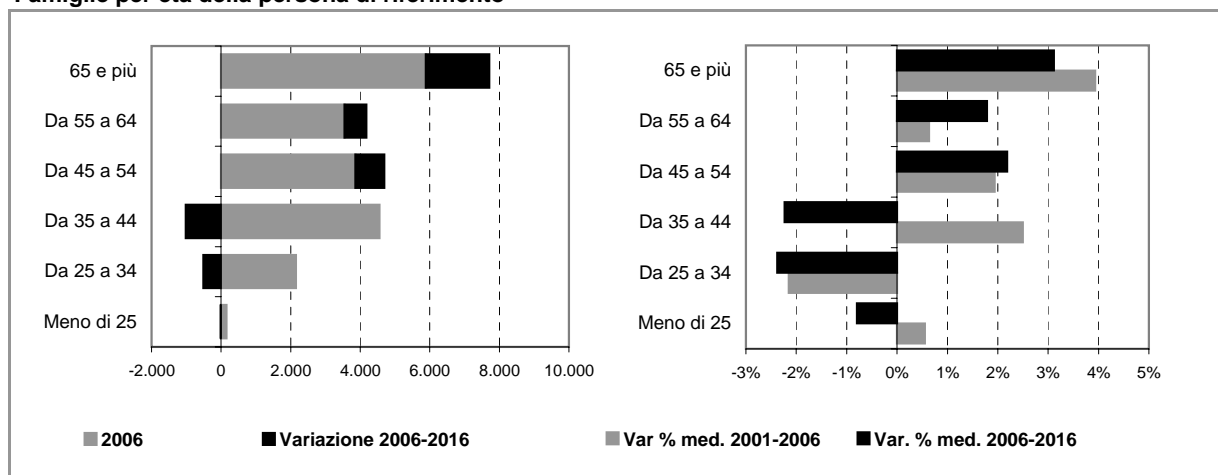



## Comune di BOLLATE

### Scheda 4. STOCK EDILIZIO E OFFERTA RESIDENZIALE

#### LO STOCK EDILIZIO RESIDENZIALE AL 2001

##### Abitazioni per tipo di occupazione e titolo di godimento

<b>Occupate da persone residenti</b>	<b>18.325</b>
<i>In proprietà</i>	13.199
<i>In affitto</i>	4.172
<i>Altro titolo</i>	954
<b>Occupate solo da persone non residenti</b>	<b>95</b>
<b>Non occupate</b>	<b>816</b>
<b>Totale</b>	<b>19.236</b>

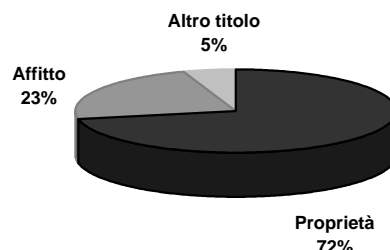

##### Abitazioni occupate in proprietà per figura giuridica del proprietario

	Proprietà	Affitto	Altro titolo	Totale
<b>Persona fisica</b>	<b>13.065</b>	<b>1.838</b>	<b>873</b>	<b>15.776</b>
<b>Impresa o società</b>	<b>39</b>	<b>390</b>	<b>30</b>	<b>459</b>
<b>Soggetti pubblici, agevolati e convenzionati</b>	<b>79</b>	<b>1.900</b>	<b>9</b>	<b>1.988</b>
<i>Cooperativa edilizia</i>	64	1.302	1	1.367
<i>Stato, Regione, Provincia, Comune</i>	7	207	4	218
<i>Ente previdenziale</i>	1	4	1	6
<i>IACP o Azienda per il Territorio</i>	7	387	3	397
<b>Altro</b>	<b>16</b>	<b>44</b>	<b>42</b>	<b>102</b>
<b>Totale</b>	<b>13.199</b>	<b>4.172</b>	<b>954</b>	<b>18.325</b>

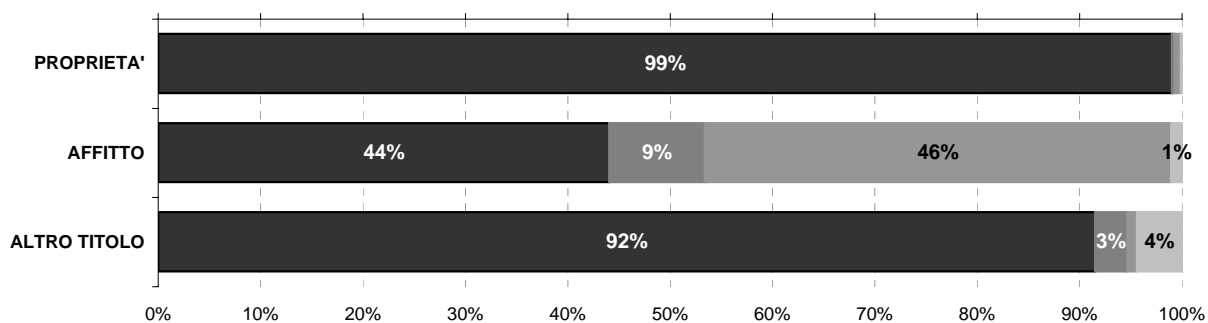

Persona fisica
  Impresa o società
  Soggetti pubblici, agevolati e convenzionati
  Altro

#### L'ATTIVITA' EDILIZIA RESIDENZIALE

##### Abitazioni ultimate tra il 2002 ed il 2006

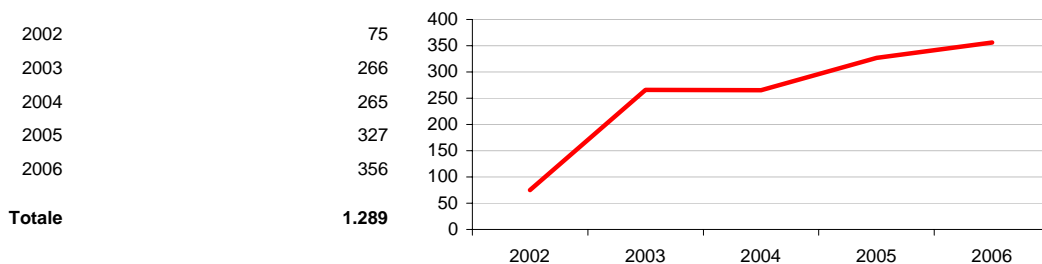

## Comune di BOLLATE

### Scheda 5. LA DOMANDA ABITATIVA

#### SCENARI DELLA DOMANDA TRA 2006 E 2016

	IPOTESI A*	IPOTESI B*
DOMANDA COMPLESSIVA	2.570	2.672
DOMANDA PREGRESSA AL 2006	892	899
DOMANDA AGGIUNTIVA 2006-2016	1.678	1.773

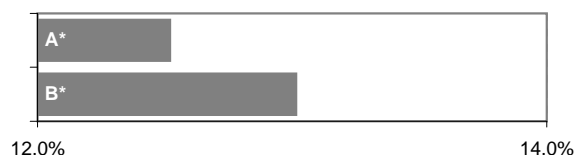

#### LA DOMANDA PREGRESSA

	IPOTESI A*	IPOTESI B*
DOMANDA PREGRESSA AL 2006	892	899
DOMANDA PREGRESSA AL 2001	453	453
Sovraffollamento	403	403
Coabitazione	44	44
Senza abitazione e con sistemazione precaria	6	6
NUOVE FAMIGLIE 2001-2006	1.728	1.735
ABITAZIONI ULTIME 2001-2006	1.289	1.289

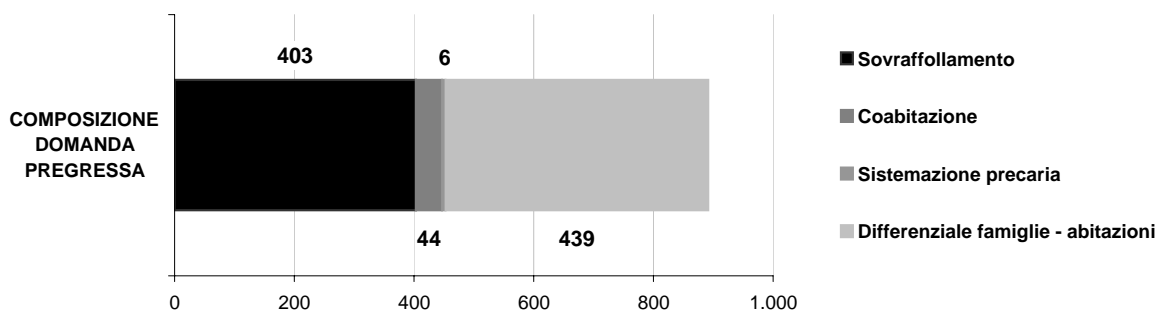
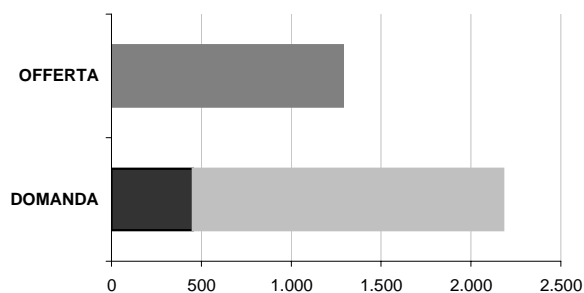

#### LA DOMANDA AGGIUNTIVA

	IPOTESI A*	IPOTESI B*
NUOVE FAMIGLIE 2001-2006	1.728	1.735
NUOVE FAMIGLIE 2006-2016	1.678	1.773

#### VARIAZIONE MEDIA ANNUA

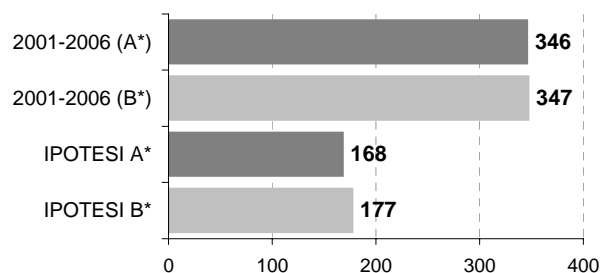

\* IPOTESI A = IPOTESI BASE  
IPOTESI B = IPOTESI POLI ATTRATTORI



# Comune di CESATE

## Scheda 1.a. LO SCENARIO DEMOGRAFICO (ipotesi BASE)

### Popolazione residente

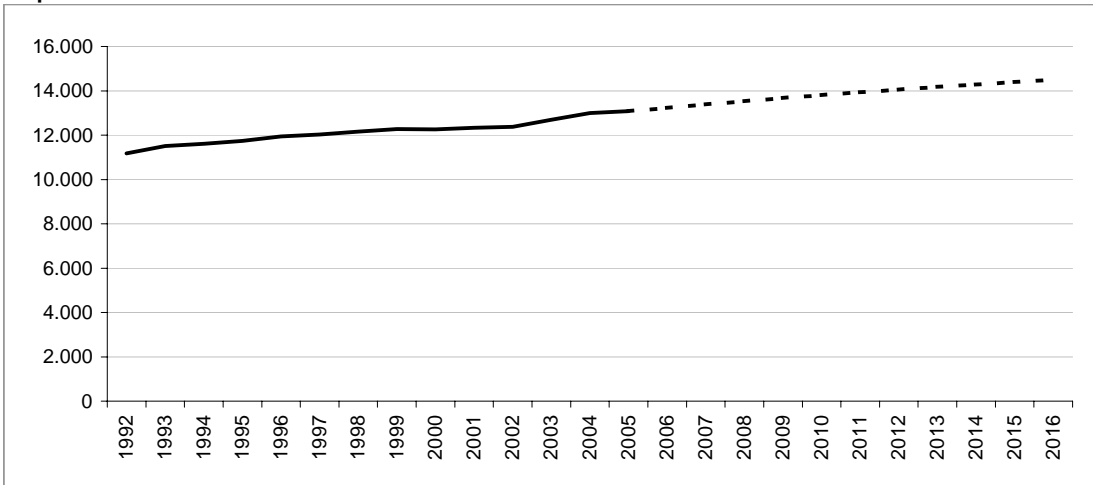

### Bilancio demografico

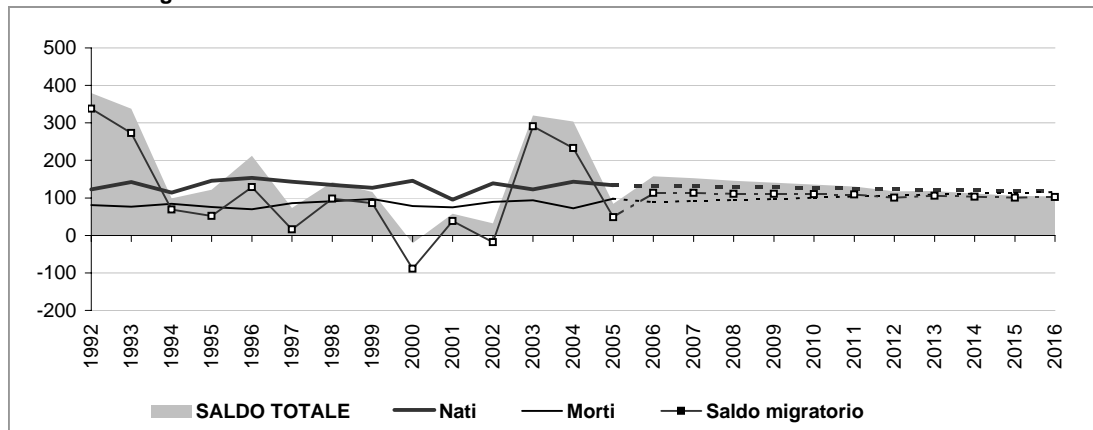

### Popolazione per età e provenienza

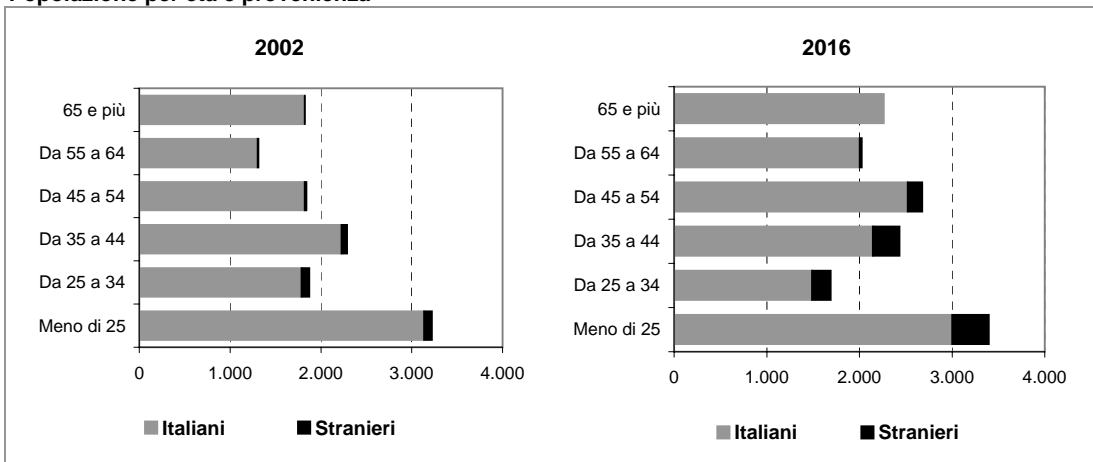

# Comune di CESATE

## Scheda 1.b. LO SCENARIO DEMOGRAFICO (ipotesi POLI ATTRATTORI)

### Popolazione residente

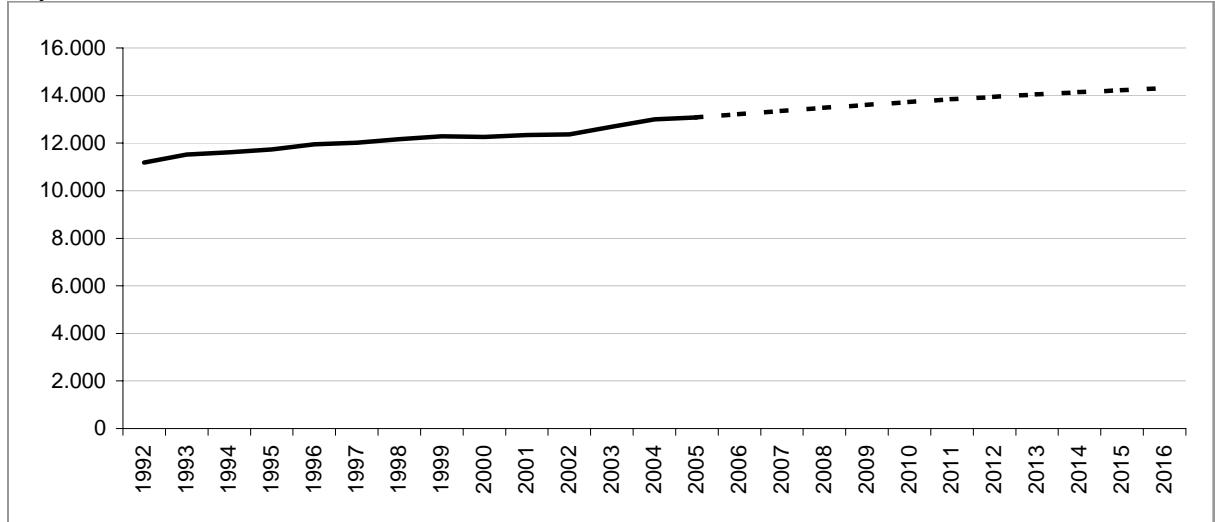

### Bilancio demografico

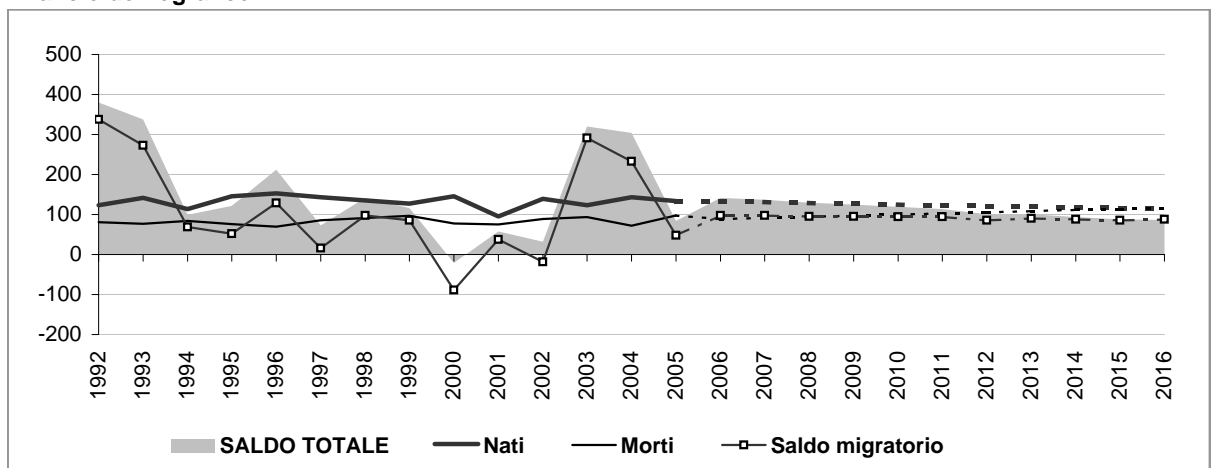

### Popolazione per età e provenienza

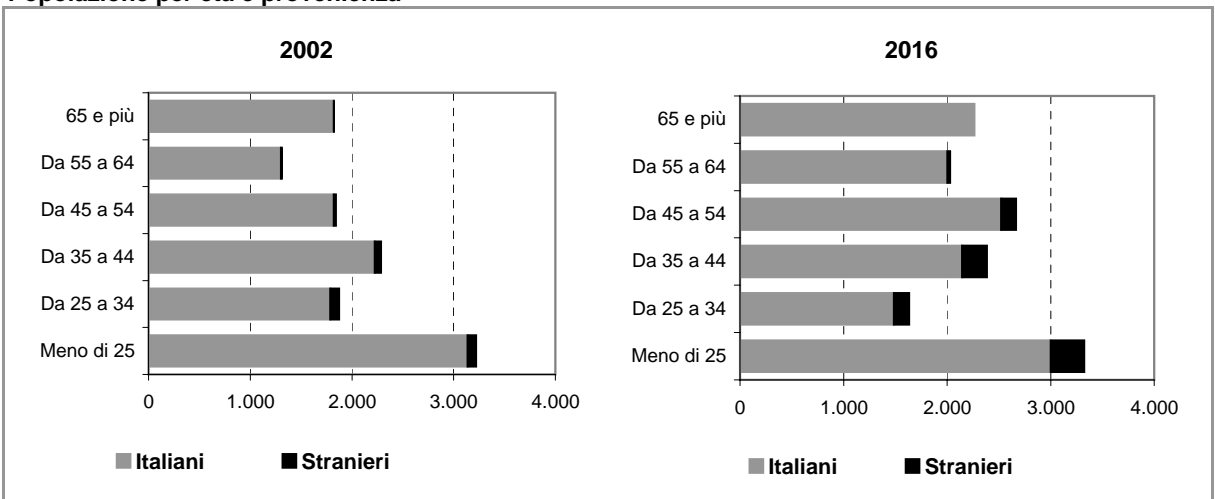



## Comune di CESATE

### Scheda 2.a. FAMIGLIE E DOMANDA PRIMARIA (ipotesi BASE)

#### Famiglie residenti

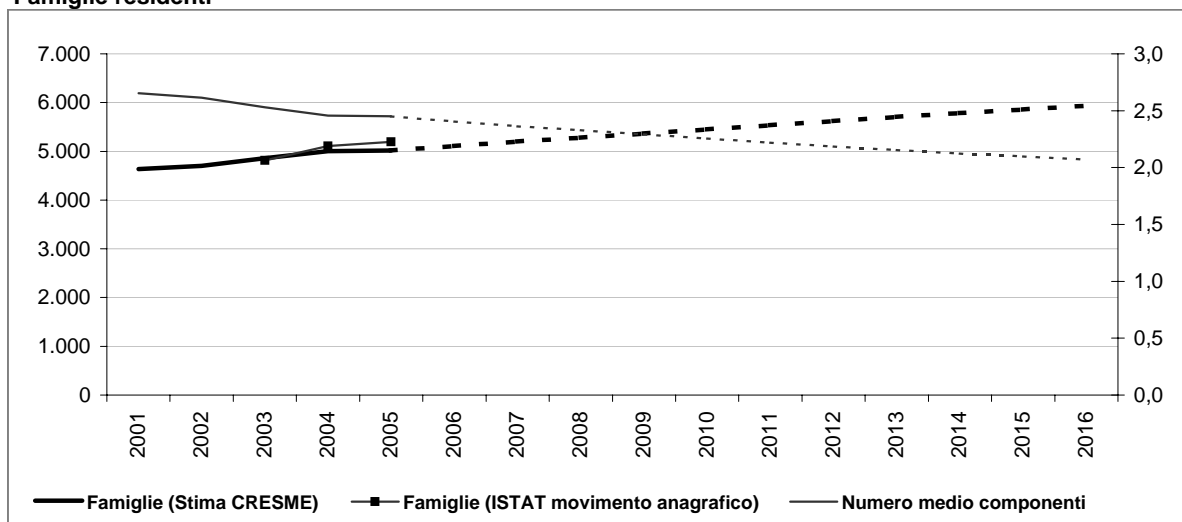

#### Dati storici e di scenario

	2001 Censimento	2001	2006	2011	2016
<b>Popolazione residente</b>	<b>12.317</b>	<b>12.337</b>	<b>13.234</b>	<b>13.939</b>	<b>14.496</b>
Maschi	6.043	6.054	6.520	6.919	7.235
Femmine	6.274	6.283	6.715	7.020	7.260
> 25 anni	27%	25%	24%	24%	23%
25 - 34	16%	15%	13%	13%	12%
35 - 54	33%	34%	35%	35%	35%
55 - 64	10%	12%	13%	13%	14%
65 e più	14%	14%	14%	14%	16%
<b>di cui di stranieri</b>	<b>210</b>		<b>549</b>	<b>811</b>	<b>1.075</b>
Incid. sul popolazione totale	2%		4%	6%	7%
<b>Famiglie</b>	<b>4.631</b>	<b>4.634</b>	<b>5.110</b>	<b>5.537</b>	<b>5.935</b>
Variazione		3	476	427	397
Variazione media annua			95	85	79
Numero medio componenti	2,7	2,7	2,4	2,2	2,1

#### Famiglie per età della persona di riferimento

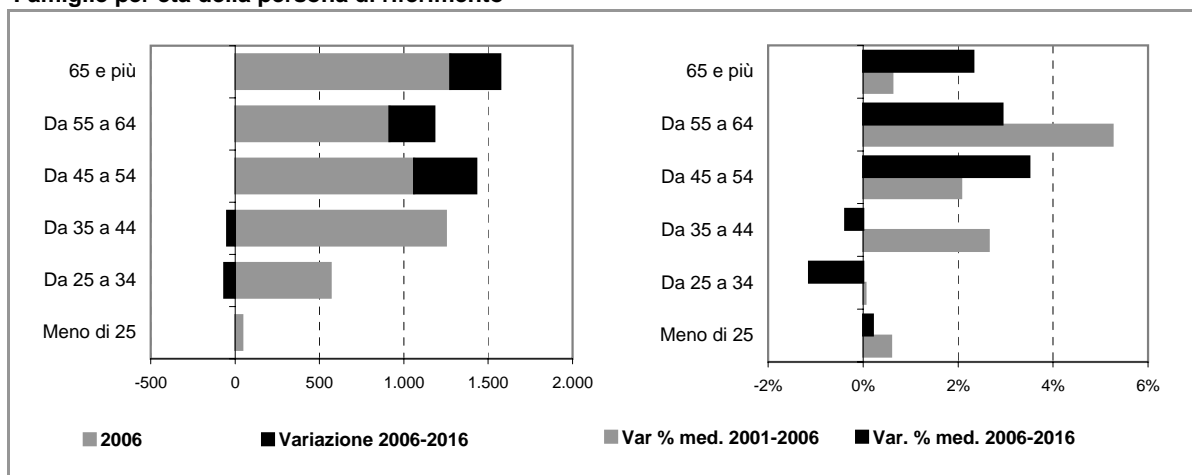

## Comune di CESATE

### Scheda 2.b. FAMIGLIE E DOMANDA PRIMARIA (ipotesi POLI ATTRATTORI)

#### Famiglie residenti

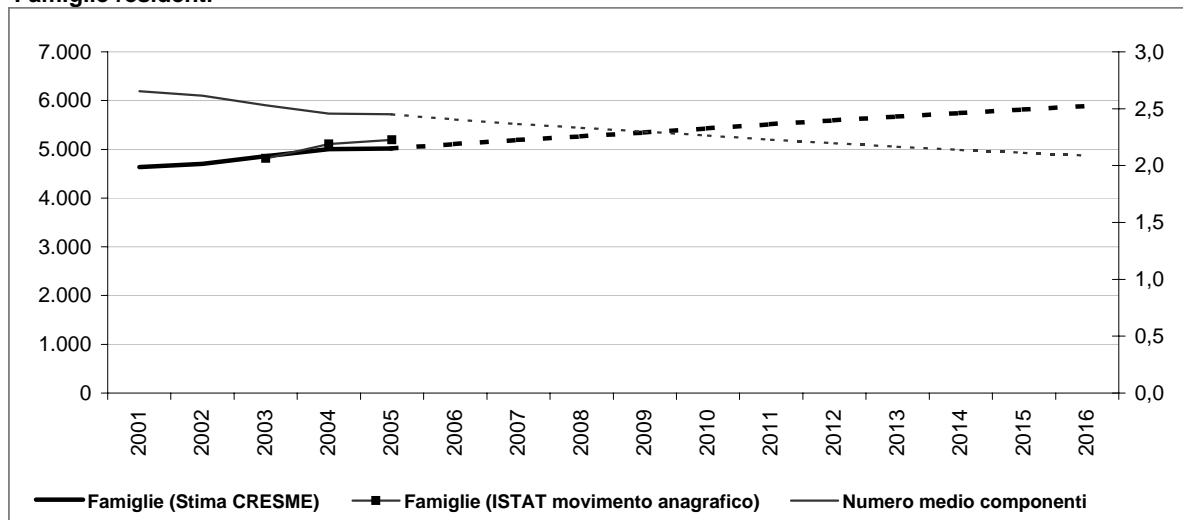

#### Dati storici e di scenario

	2001 Censimento	2001	2006	2011	2016
<b>Popolazione residente</b>	<b>12.317</b>	<b>12.337</b>	<b>13.219</b>	<b>13.842</b>	<b>14.312</b>
Maschi	6.043	6.054	6.512	6.871	7.144
Femmine	6.274	6.283	6.707	6.971	7.167
> 25 anni	27%	25%	24%	24%	23%
25 - 34	16%	14%	13%	13%	11%
35 - 54	33%	34%	36%	36%	35%
55 - 64	10%	12%	13%	13%	14%
65 e più	14%	14%	14%	14%	16%
<b>di cui di stranieri</b>	<b>210</b>		<b>534</b>	<b>714</b>	<b>891</b>
Incid. sul popolazione totale	2%		4%	5%	6%
<b>Famiglie</b>	<b>4.631</b>	<b>4.634</b>	<b>5.107</b>	<b>5.515</b>	<b>5.889</b>
Variazione		3	472	408	374
Variazione media annua			94	82	75
Numero medio componenti	2,7	2,7	2,4	2,2	2,1

#### Famiglie per età della persona di riferimento

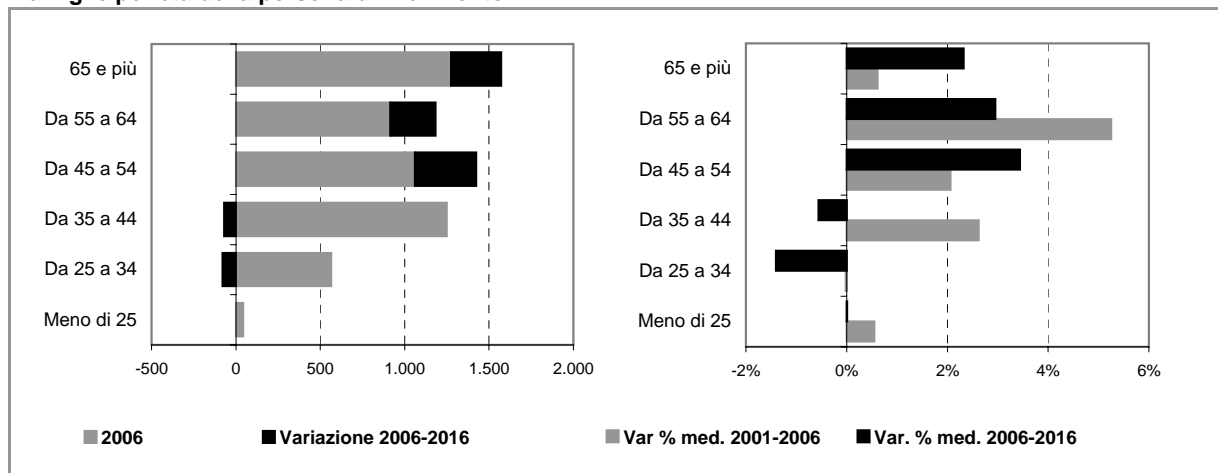



## Comune di CESATE

### Scheda 4. STOCK EDILIZIO E OFFERTA RESIDENZIALE

#### LO STOCK EDILIZIO RESIDENZIALE AL 2001

##### Abitazioni per tipo di occupazione e titolo di godimento

<b>Occupate da persone residenti</b>	<b>4.617</b>
<i>In proprietà</i>	3.818
<i>In affitto</i>	532
<i>Altro titolo</i>	267
<b>Occupate solo da persone non residenti</b>	<b>15</b>
<b>Non occupate</b>	<b>184</b>
<b>Totale</b>	<b>4.816</b>

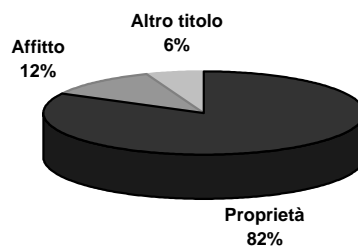

##### Abitazioni occupate in proprietà per figura giuridica del proprietario

	Proprietà	Affitto	Altro titolo	Totale
<b>Persona fisica</b>	<b>3.787</b>	<b>304</b>	<b>243</b>	<b>4.334</b>
<b>Impresa o società</b>	<b>6</b>	<b>61</b>	<b>6</b>	<b>73</b>
<b>Soggetti pubblici, agevolati e convenzionati</b>	<b>16</b>	<b>152</b>	<b>5</b>	<b>173</b>
<i>Cooperativa edilizia</i>	6	0	0	6
<i>Stato, Regione, Provincia, Comune</i>	4	59	4	67
<i>Ente previdenziale</i>	0	0	0	0
<i>IACP o Azienda per il Territorio</i>	6	93	1	100
<b>Altro</b>	<b>9</b>	<b>15</b>	<b>13</b>	<b>37</b>
<b>Totale</b>	<b>3.818</b>	<b>532</b>	<b>267</b>	<b>4.617</b>

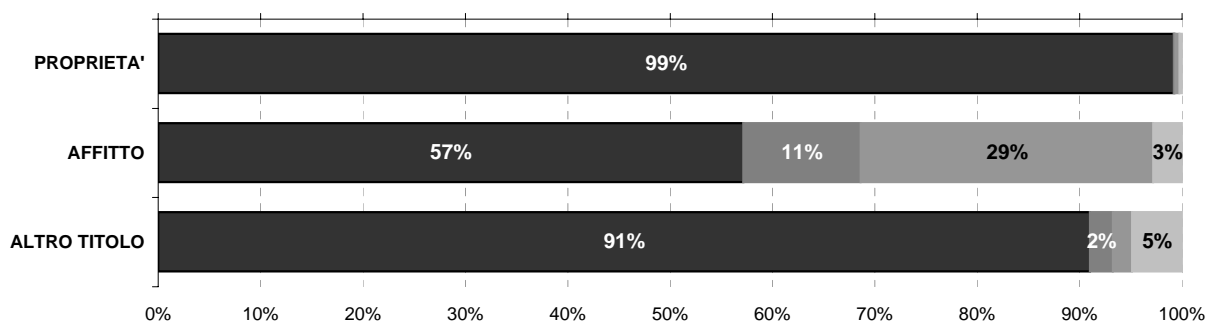

Persona fisica
  Impresa o società
  Soggetti pubblici, agevolati e convenzionati
  Altro

#### L'ATTIVITA' EDILIZIA RESIDENZIALE

##### Abitazioni ultimate tra il 2002 ed il 2006

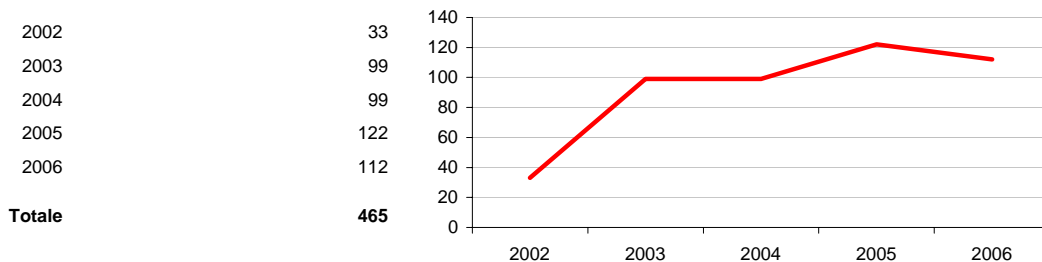

# Comune di CESATE

## Scheda 5. LA DOMANDA ABITATIVA

### SCENARI DELLA DOMANDA TRA 2006 E 2016

	IPOTESI A*	IPOTESI B*	
DOMANDA COMPLESSIVA	924	878	<p>Incidenza sullo stock 2006</p>
DOMANDA PREGRESSA AL 2006	99	96	
DOMANDA AGGIUNTIVA 2006-2016	825	782	

### LA DOMANDA PREGRESSA

	IPOTESI A*	IPOTESI B*	
DOMANDA PREGRESSA AL 2006	99	96	
DOMANDA PREGRESSA AL 2001	85	85	
Sovraffollamento	79	79	
Coabitazione	6	6	
Senza abitazione e con sistemazione precaria	0	0	
NUOVE FAMIGLIE 2001-2006	479	476	
ABITAZIONI ULTIME 2001-2006	465	465	

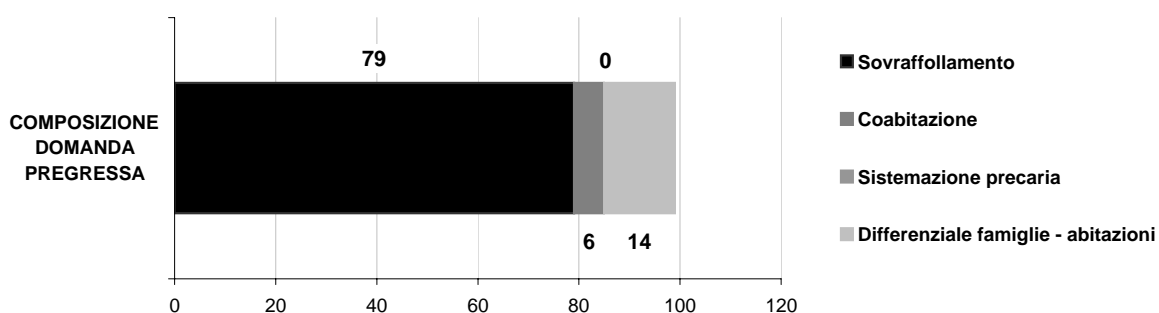

### LA DOMANDA AGGIUNTIVA

	IPOTESI A*	IPOTESI B*	VARIAZIONE MEDIA ANNUA
NUOVE FAMIGLIE 2001-2006	479	476	2001-2006 (A*)
			2001-2006 (B*)
NUOVE FAMIGLIE 2006-2016	825	782	IPOTESI A*
			IPOTESI B*

\* IPOTESI A = IPOTESI BASE  
IPOTESI B = IPOTESI POLI ATTRATTORI



## Comune di CORNAREDO

### Scheda 1.a. LO SCENARIO DEMOGRAFICO (ipotesi BASE)

#### Popolazione residente

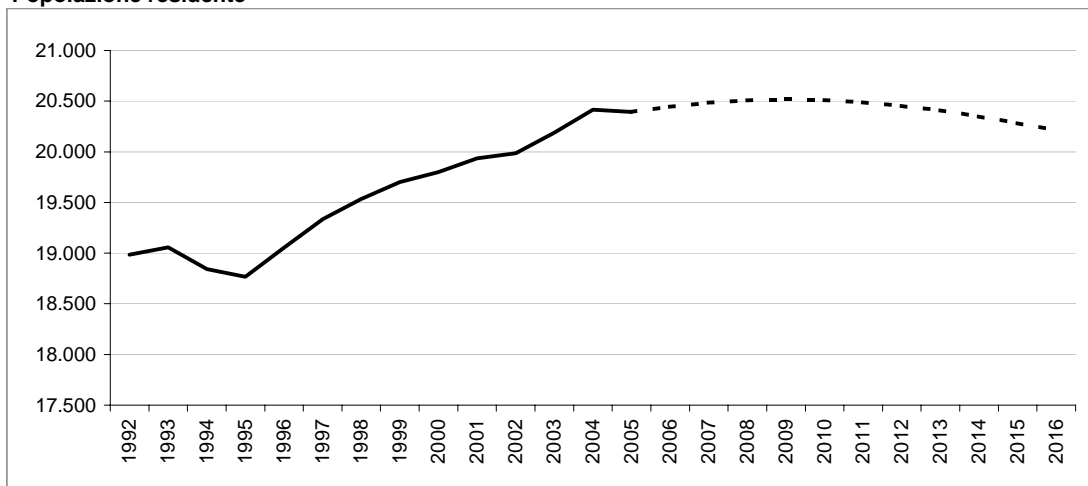

#### Bilancio demografico

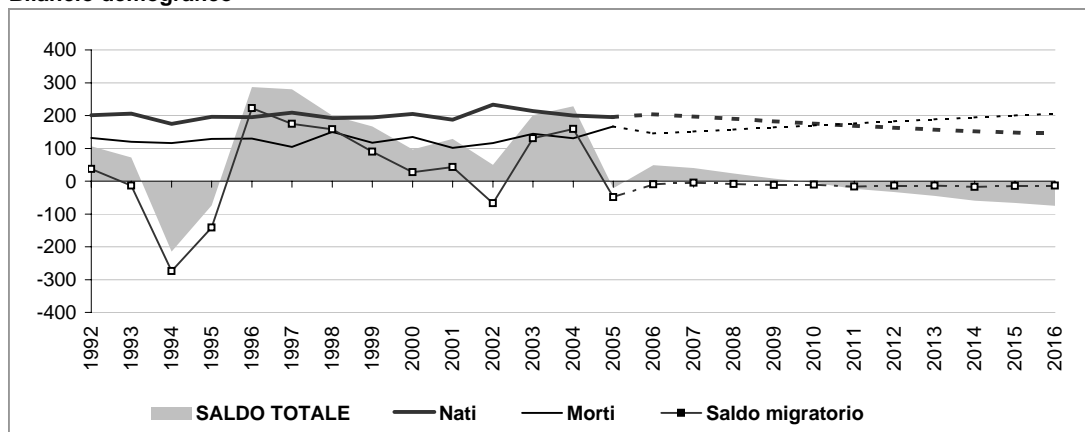

#### Popolazione per età e provenienza

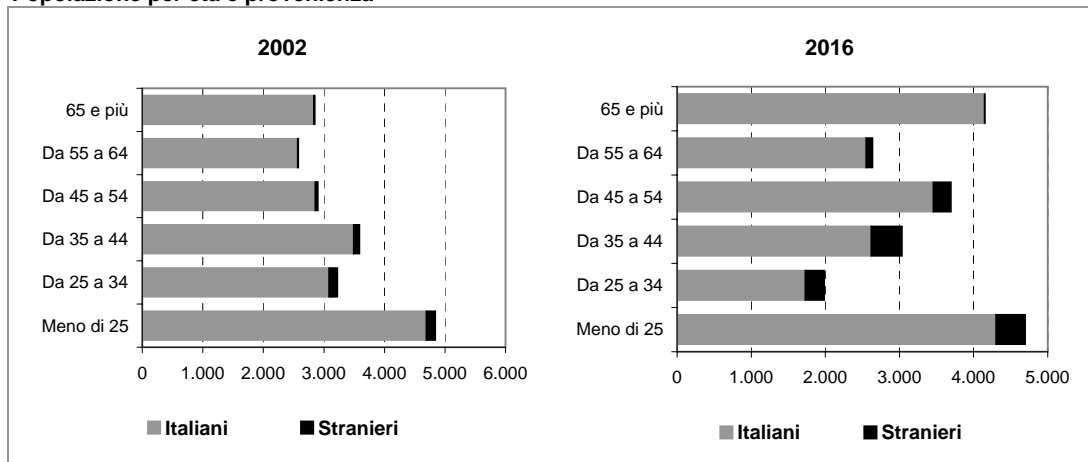

# Comune di CORNAREDO

## Scheda 1.b. LO SCENARIO DEMOGRAFICO (ipotesi POLI ATTRATTORI)

### Popolazione residente

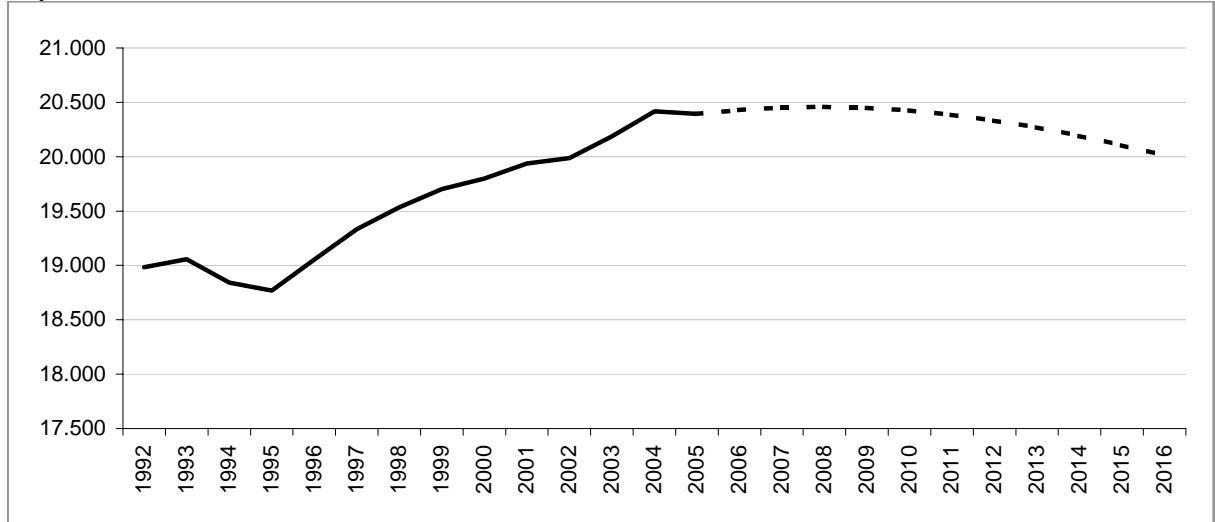

### Bilancio demografico

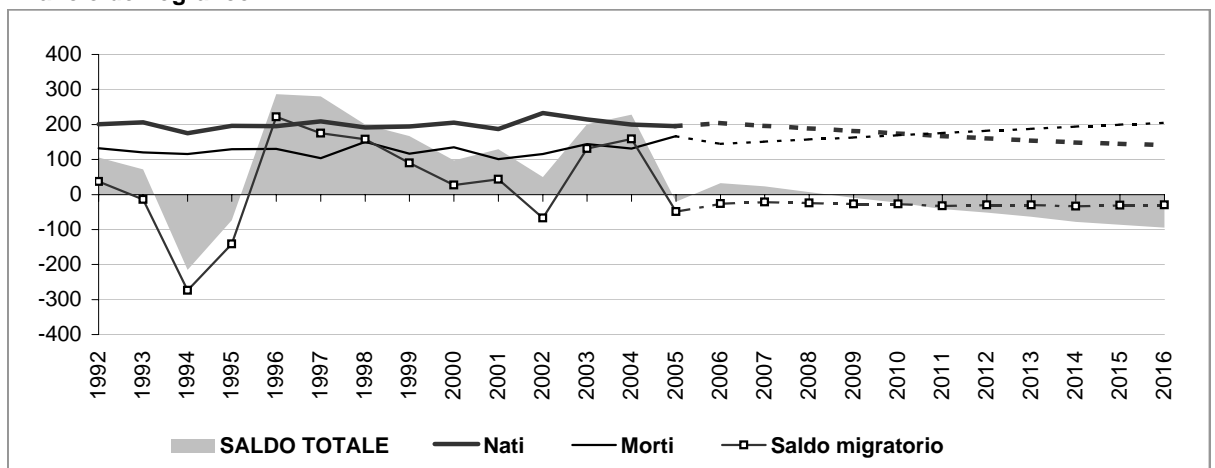

### Popolazione per età e provenienza

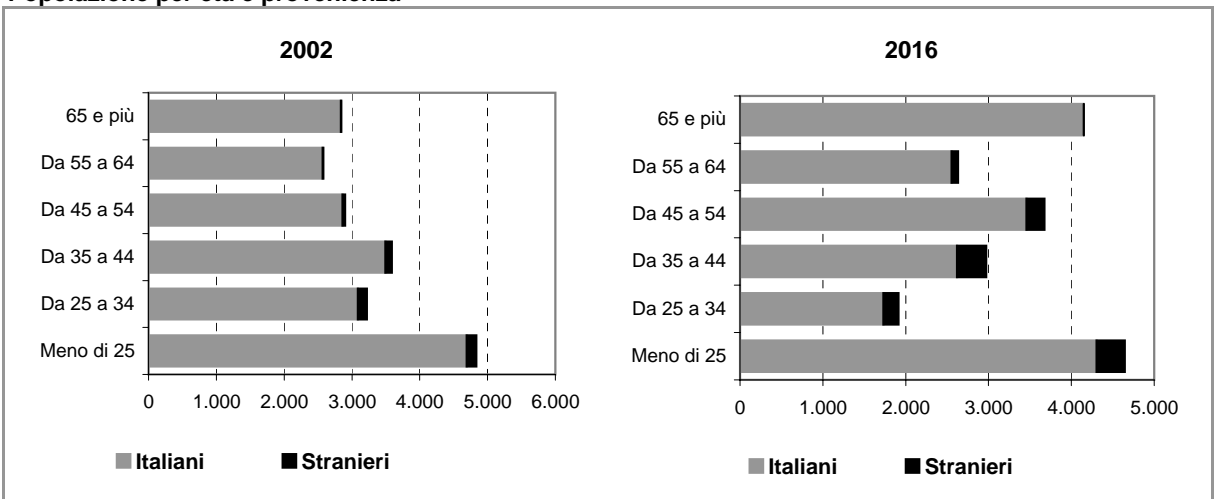



# Comune di CORNAREDO

## Scheda 2.a. FAMIGLIE E DOMANDA PRIMARIA (ipotesi BASE)

### Famiglie residenti

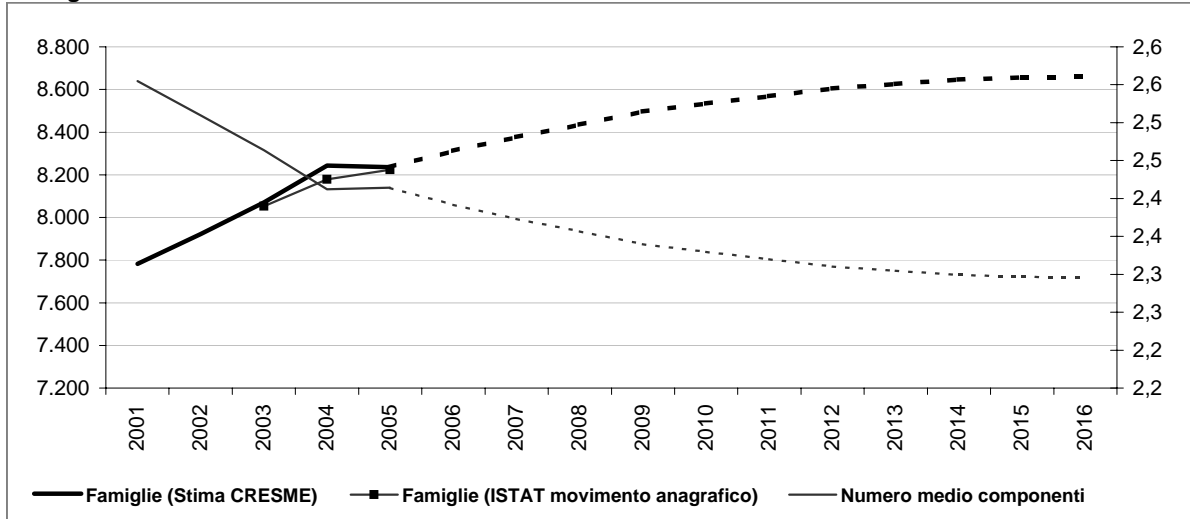

### Dati storici e di scenario

	2001 Censimento	2001	2006	2011	2016
<b>Popolazione residente</b>	<b>19.928</b>	<b>19.937</b>	<b>20.444</b>	<b>20.488</b>	<b>20.209</b>
Maschi	9.814	9.820	10.048	9.994	9.769
Femmine	10.114	10.117	10.396	10.494	10.441
> 25 anni	25%	24%	24%	24%	23%
25 - 34	17%	14%	11%	11%	10%
35 - 54	32%	33%	34%	34%	33%
55 - 64	13%	13%	13%	13%	13%
65 e più	13%	16%	18%	18%	21%
<b>di cui di stranieri</b>	<b>408</b>	<b>800</b>	<b>1.094</b>	<b>1.391</b>	<b>1.391</b>
Incid. sul popolazione totale	2%	4%	5%	7%	7%
<b>Famiglie</b>	<b>7.784</b>	<b>7.783</b>	<b>8.312</b>	<b>8.569</b>	<b>8.659</b>
Variazione		-1	529	257	90
Variazione media annua			106	51	18
Numero medio componenti	2,6	2,6	2,4	2,3	2,3

### Famiglie per età della persona di riferimento

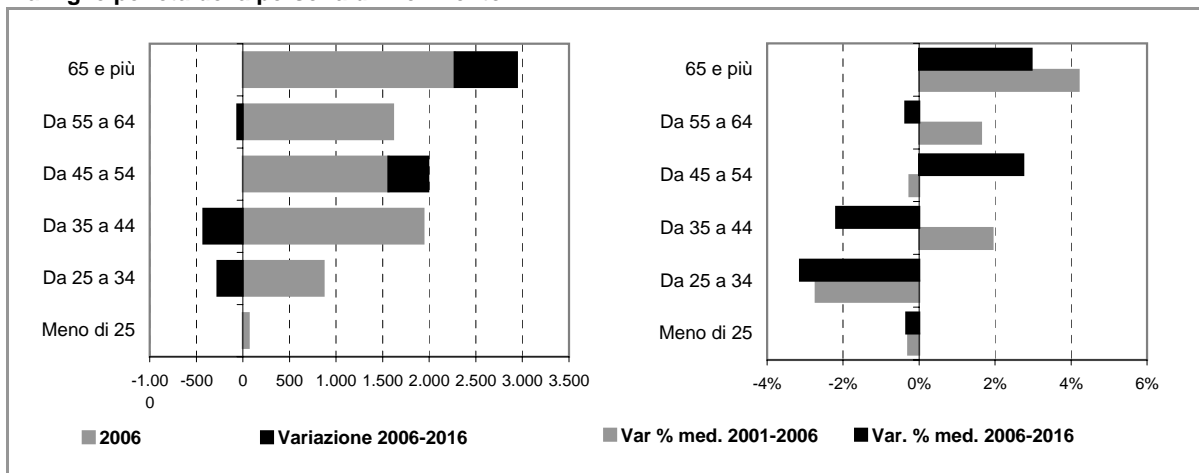

## Comune di CORNAREDO

### Scheda 2.b. FAMIGLIE E DOMANDA PRIMARIA (ipotesi POLI ATTRATTORI)

#### Famiglie residenti

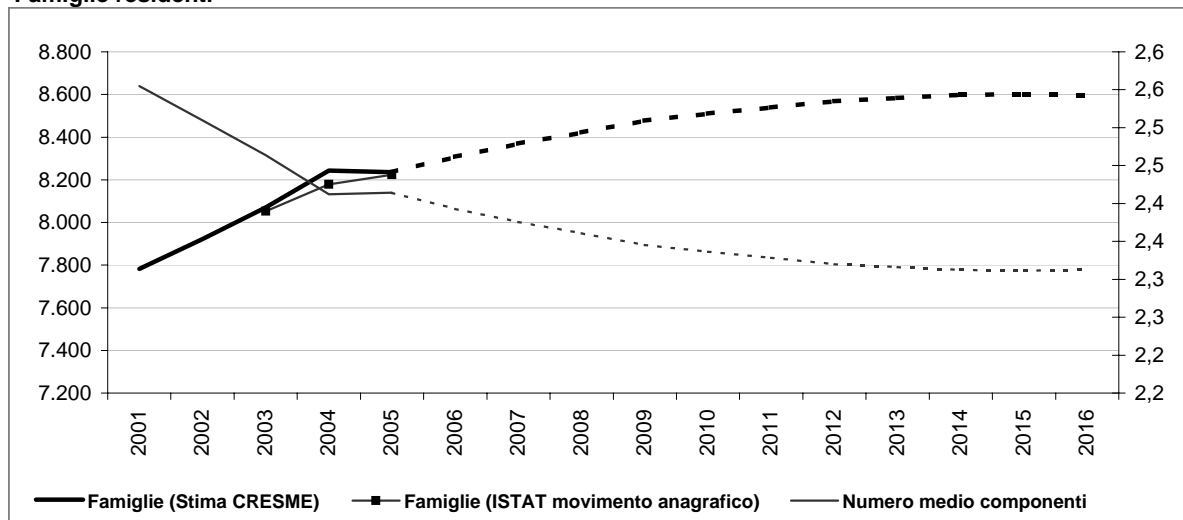

#### Dati storici e di scenario

	2001 Censimento	2001	2006	2011	2016
<b>Popolazione residente</b>	<b>19.928</b>	<b>19.937</b>	<b>20.428</b>	<b>20.384</b>	<b>20.010</b>
Maschi	9.814	9.820	10.040	9.946	9.674
Femmine	10.114	10.117	10.387	10.438	10.336
> 25 anni	25%	24%	24%	24%	23%
25 - 34	17%	14%	11%	11%	10%
35 - 54	32%	33%	34%	34%	33%
55 - 64	13%	13%	13%	13%	13%
65 e più	13%	16%	18%	18%	21%
<b>di cui di stranieri</b>	<b>408</b>		<b>784</b>	<b>990</b>	<b>1.192</b>
Incid. sul popolazione totale	2%		4%	5%	6%
<b>Famiglie</b>	<b>7.784</b>	<b>7.783</b>	<b>8.308</b>	<b>8.539</b>	<b>8.598</b>
Variazione		-1	525	231	59
Variazione media annua			105	46	12
Numero medio componenti	2,6	2,6	2,4	2,3	2,3

#### Famiglie per età della persona di riferimento

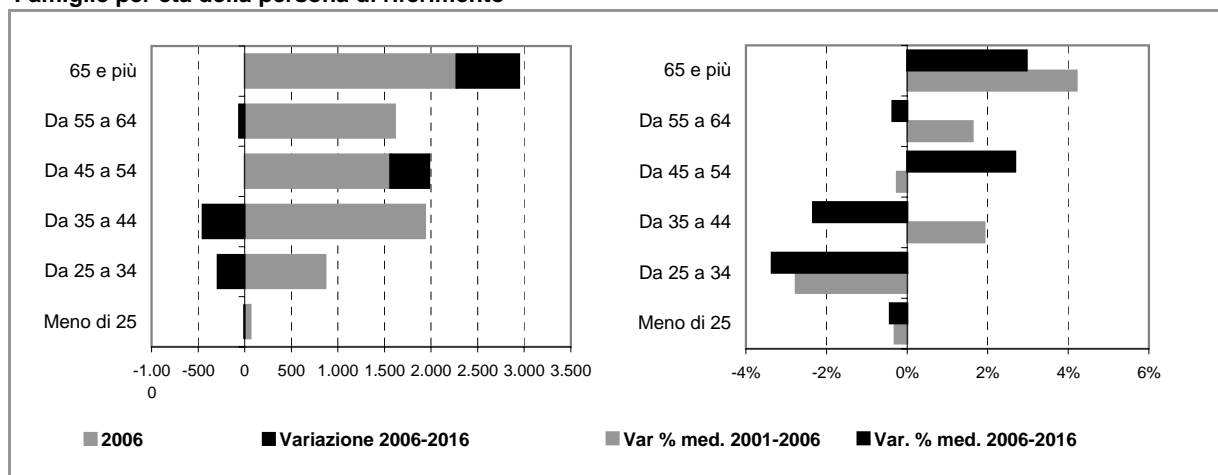



## Comune di CORNAREDO

### Scheda 4. STOCK EDILIZIO E OFFERTA RESIDENZIALE

#### LO STOCK EDILIZIO RESIDENZIALE AL 2001

##### Abitazioni per tipo di occupazione e titolo di godimento

<b>Occupate da persone residenti</b>	<b>7.781</b>
<i>In proprietà</i>	6.046
<i>In affitto</i>	1.341
<i>Altro titolo</i>	394
<b>Occupate solo da persone non residenti</b>	<b>82</b>
<b>Non occupate</b>	<b>443</b>
<b>Totale</b>	<b>8.306</b>

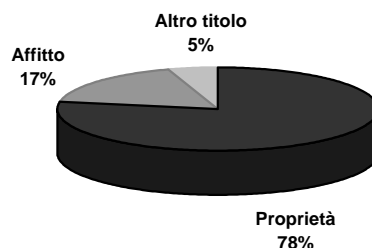

##### Abitazioni occupate in proprietà per figura giuridica del proprietario

	Proprietà	Affitto	Altro titolo	Totale
<b>Persona fisica</b>	<b>6.007</b>	<b>1.022</b>	<b>356</b>	<b>7.385</b>
<b>Impresa o società</b>	<b>17</b>	<b>70</b>	<b>17</b>	<b>104</b>
<b>Soggetti pubblici, agevolati e convenzionati</b>	<b>9</b>	<b>225</b>	<b>7</b>	<b>241</b>
<i>Cooperativa edilizia</i>	4	17	3	24
<i>Stato, Regione, Provincia, Comune</i>	1	71	4	76
<i>Ente previdenziale</i>	1	0	0	1
<i>IACP o Azienda per il Territorio</i>	3	137	0	140
<b>Altro</b>	<b>13</b>	<b>24</b>	<b>14</b>	<b>51</b>
<b>Totale</b>	<b>6.046</b>	<b>1.341</b>	<b>394</b>	<b>7.781</b>

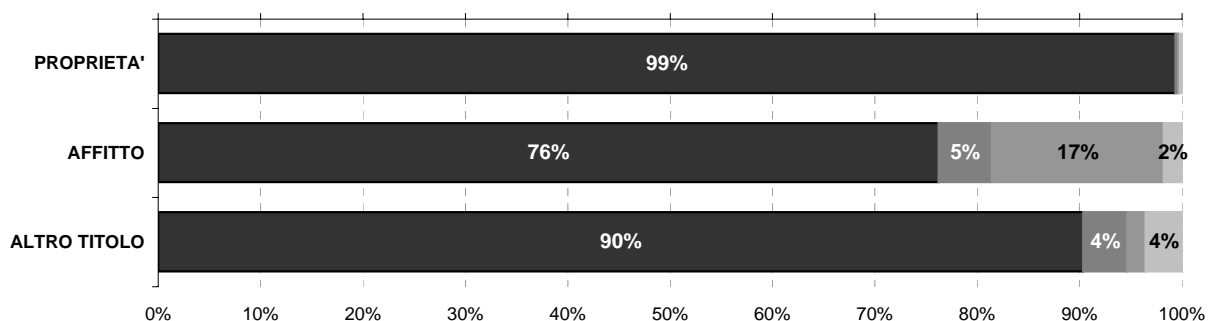

Persona fisica
  Impresa o società
  Soggetti pubblici, agevolati e convenzionati
  Altro

#### L'ATTIVITA' EDILIZIA RESIDENZIALE

##### Abitazioni ultimate tra il 2002 ed il 2006

2002	69
2003	72
2004	72
2005	88
2006	86
<b>Totale</b>	<b>387</b>

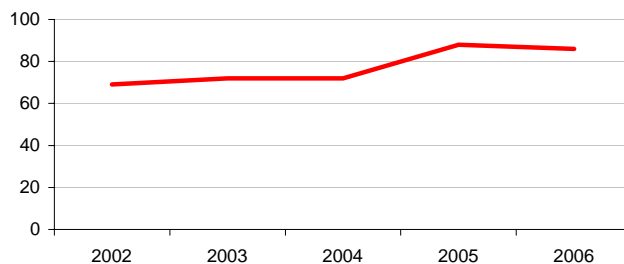

# Comune di CORNAREDO

## Scheda 5. LA DOMANDA ABITATIVA

### SCENARI DELLA DOMANDA TRA 2006 E 2016

	IPOTESI A*	IPOTESI B*
DOMANDA COMPLESSIVA	626	565
DOMANDA PREGRESSA AL 2006	279	275
DOMANDA AGGIUNTIVA 2006-2016	347	290



### LA DOMANDA PREGRESSA

	IPOTESI A*	IPOTESI B*
DOMANDA PREGRESSA AL 2006	279	275
DOMANDA PREGRESSA AL 2001	138	138
Sovraffollamento	136	136
Coabitazione	1	1
Senza abitazione e con sistemazione precaria	1	1
NUOVE FAMIGLIE 2001-2006	528	524
ABITAZIONI ULTIME 2001-2006	387	387

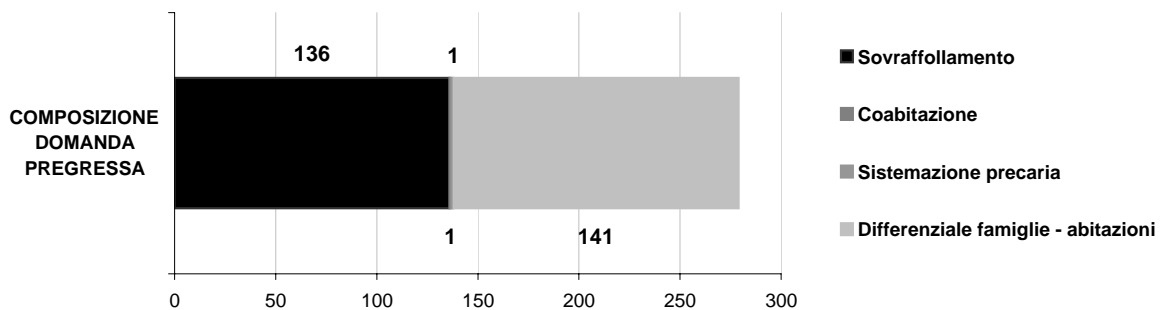
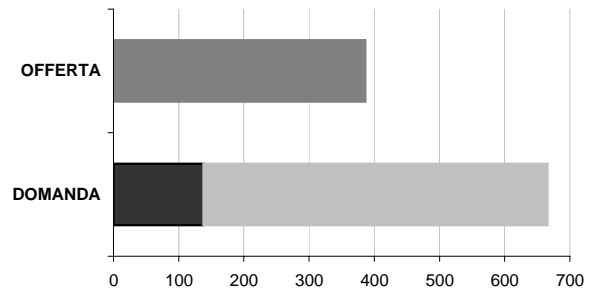

### LA DOMANDA AGGIUNTIVA

	IPOTESI A*	IPOTESI B*
NUOVE FAMIGLIE 2001-2006	528	524
NUOVE FAMIGLIE 2006-2016	347	290

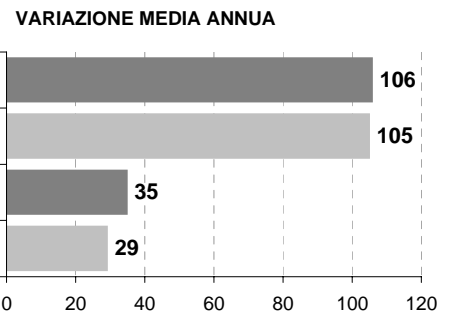

\* IPOTESI A = IPOTESI BASE  
IPOTESI B = IPOTESI POLI ATTRATTORI



## Comune di GARBAGNATE MILANESE

### Scheda 1.a. LO SCENARIO DEMOGRAFICO (ipotesi BASE)

#### Popolazione residente

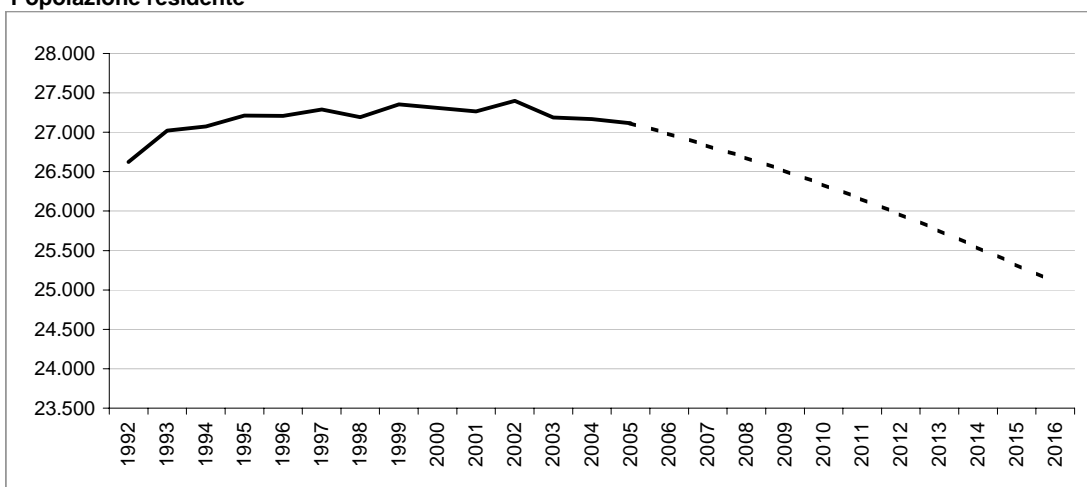

#### Bilancio demografico

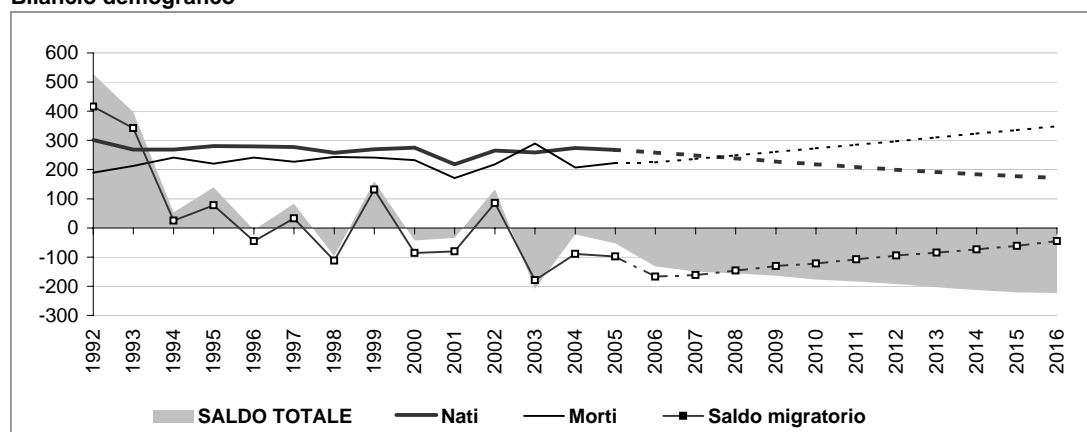

#### Popolazione per età e provenienza

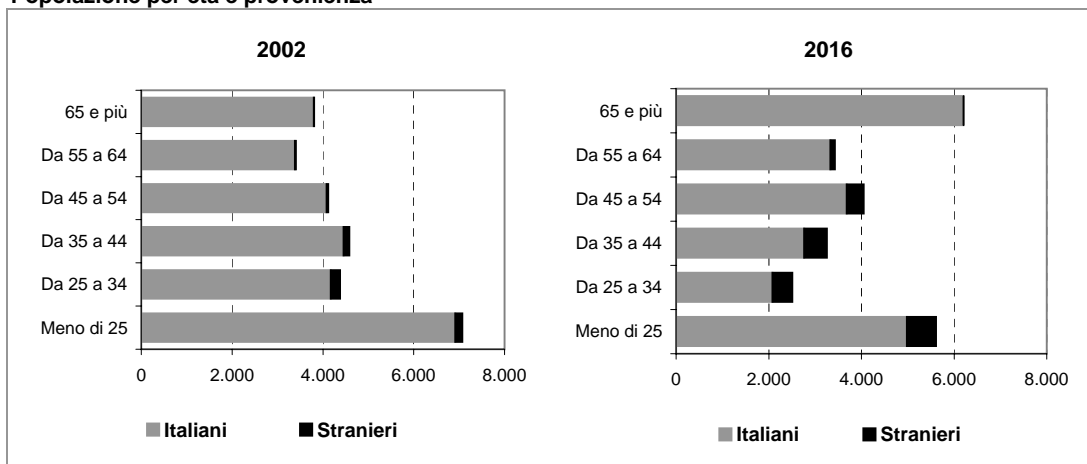

# Comune di GARBAGNATE MILANESE

## Scheda 1.b. LO SCENARIO DEMOGRAFICO (ipotesi POLI ATTRATTORI)

### Popolazione residente

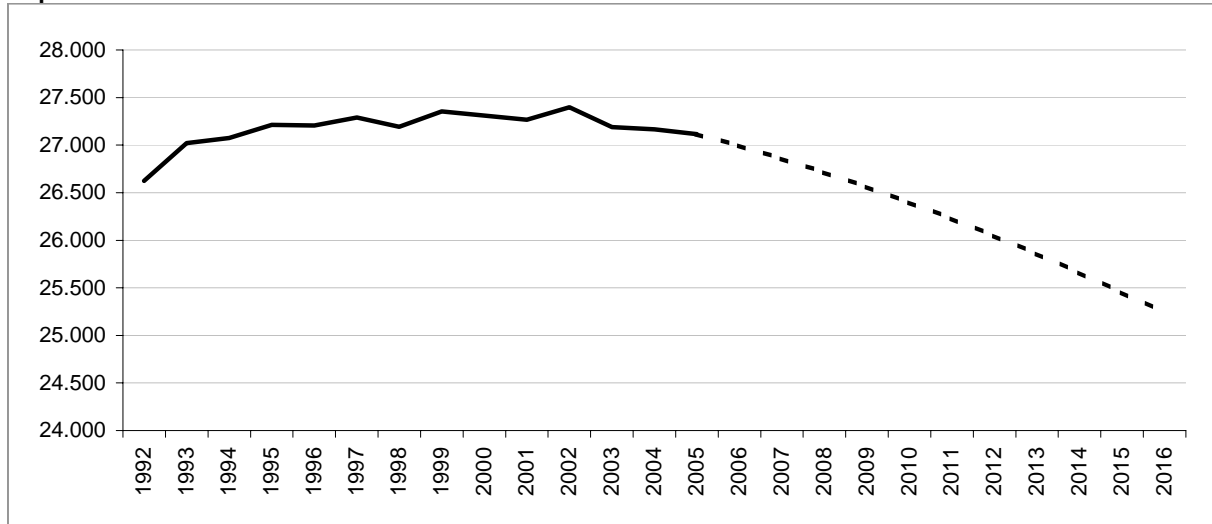

### Bilancio demografico

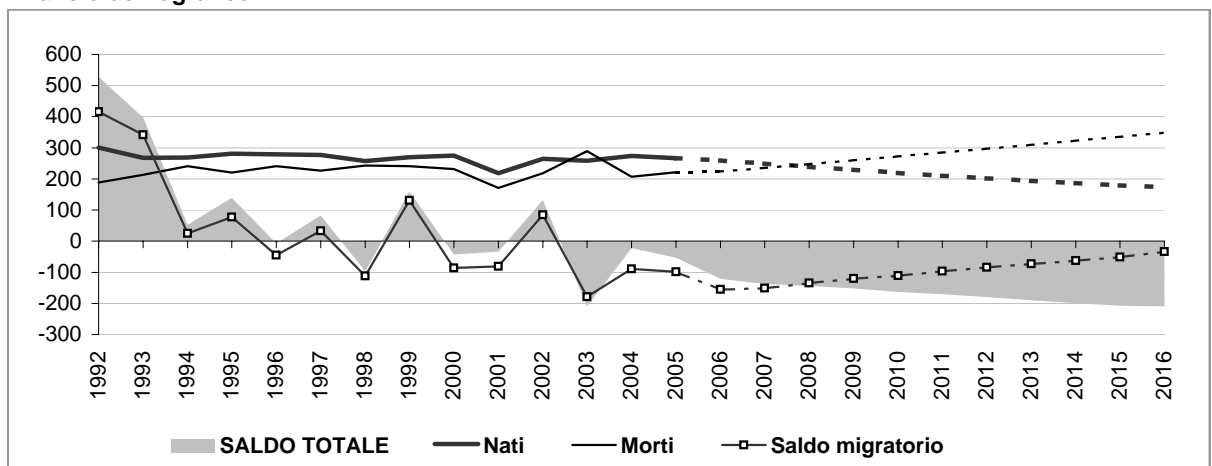

### Popolazione per età e provenienza

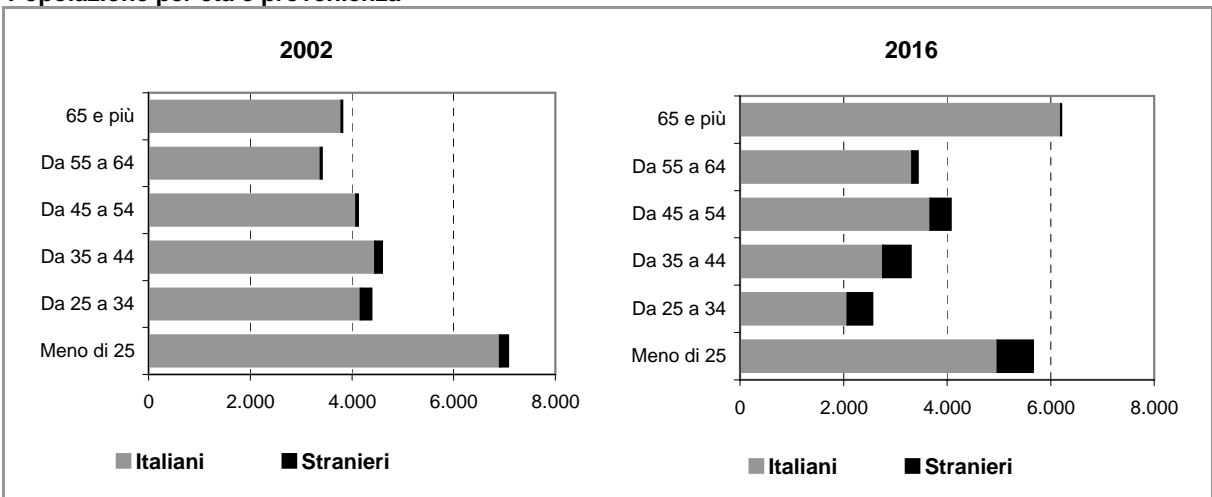



## Comune di GARBAGNATE MILANESE

### Scheda 2.a. FAMIGLIE E DOMANDA PRIMARIA (ipotesi BASE)

#### Famiglie residenti

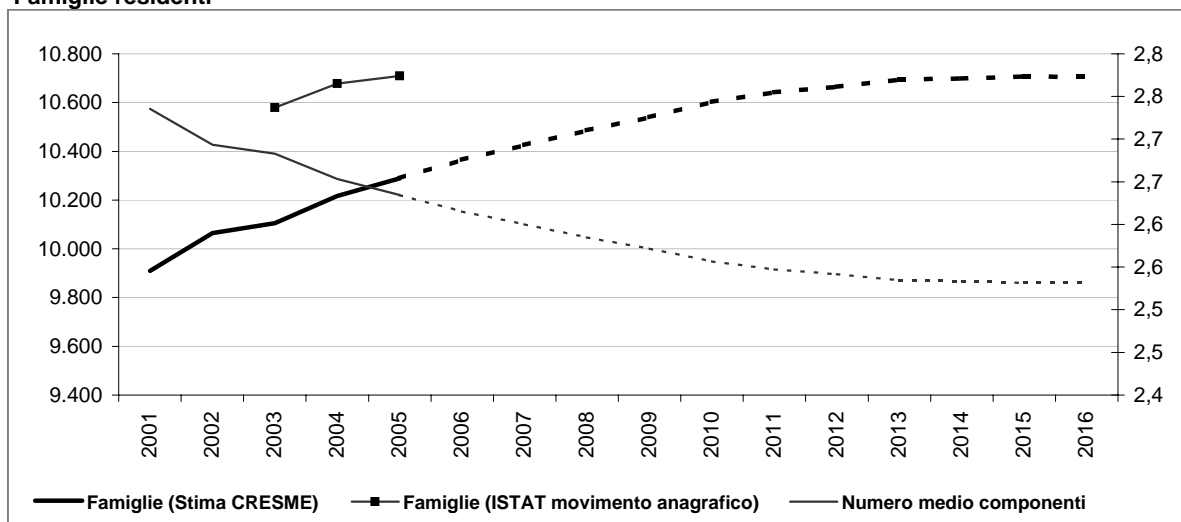

#### Dati storici e di scenario

	2001 Censimento	2001	2006	2011	2016
<b>Popolazione residente</b>	<b>27.276</b>	<b>27.266</b>	<b>26.981</b>	<b>26.151</b>	<b>25.096</b>
Maschi	13.356	13.346	13.171	12.635	11.983
Femmine	13.920	13.920	13.810	13.516	13.113
> 25 anni	26%	25%	24%	24%	22%
25 - 34	16%	14%	11%	11%	10%
35 - 54	32%	31%	31%	31%	29%
55 - 64	12%	13%	14%	14%	14%
65 e più	13%	17%	20%	20%	25%
<b>di cui di stranieri</b>	<b>503</b>		<b>1.121</b>	<b>1.591</b>	<b>2.065</b>
Incid. sul popolazione totale	2%		4%	6%	8%
<b>Famiglie</b>	<b>9.890</b>	<b>9.910</b>	<b>10.365</b>	<b>10.642</b>	<b>10.706</b>
Variazione		20	455	277	64
Variazione media annua			91	55	13
Numero medio componenti	2,7	2,7	2,6	2,5	2,5

#### Famiglie per età della persona di riferimento

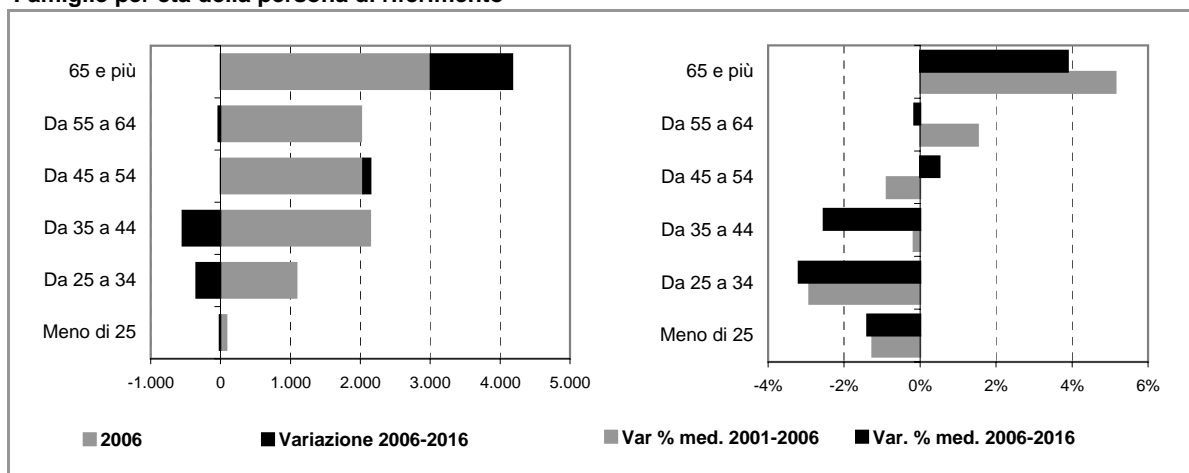

# Comune di GARBAGNATE MILANESE

## Scheda 2.b. FAMIGLIE E DOMANDA PRIMARIA (ipotesi POLI ATTRATTORI)

### Famiglie residenti

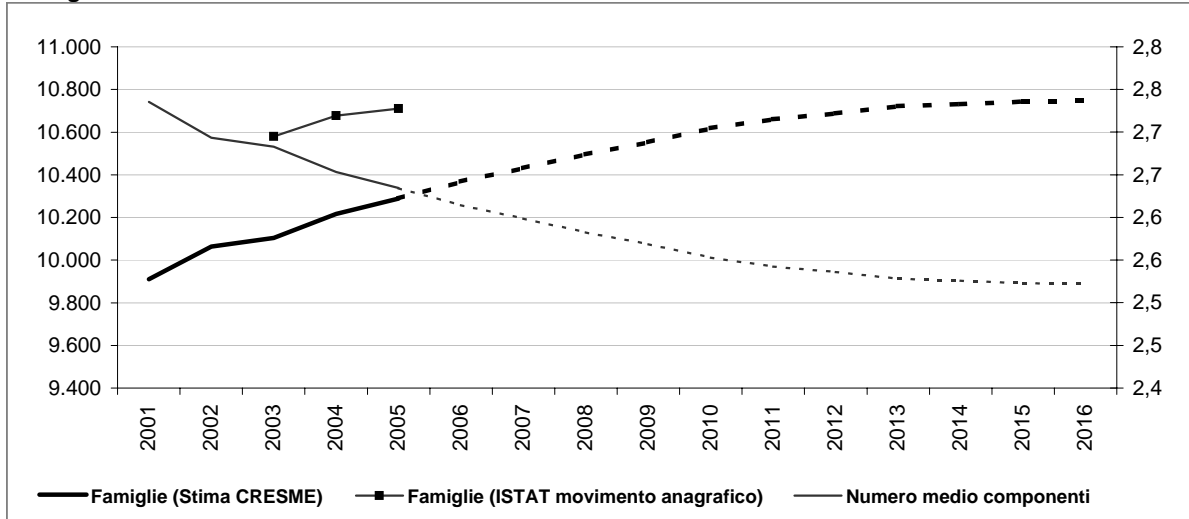

### Dati storici e di scenario

	2001 Censimento	2001	2006	2011	2016
<b>Popolazione residente</b>	<b>27.276</b>	<b>27.266</b>	<b>26.993</b>	<b>26.226</b>	<b>25.240</b>
Maschi	13.356	13.346	13.176	12.667	12.046
Femmine	13.920	13.920	13.817	13.559	13.194
> 25 anni	26%	25%	24%	24%	22%
25 - 34	16%	14%	11%	11%	10%
35 - 54	32%	31%	31%	31%	29%
55 - 64	12%	13%	14%	14%	14%
65 e più	13%	17%	20%	20%	25%
<b>di cui di stranieri</b>	<b>503</b>	<b>1.133</b>	<b>1.666</b>	<b>2.209</b>	
Incid. sul popolazione totale	2%	4%	6%	9%	
<b>Famiglie</b>	<b>9.890</b>	<b>9.910</b>	<b>10.368</b>	<b>10.661</b>	<b>10.747</b>
Variazione		20	457	294	86
Variazione media annua			91	59	17
Numero medio componenti	2,7	2,7	2,6	2,5	2,5

### Famiglie per età della persona di riferimento

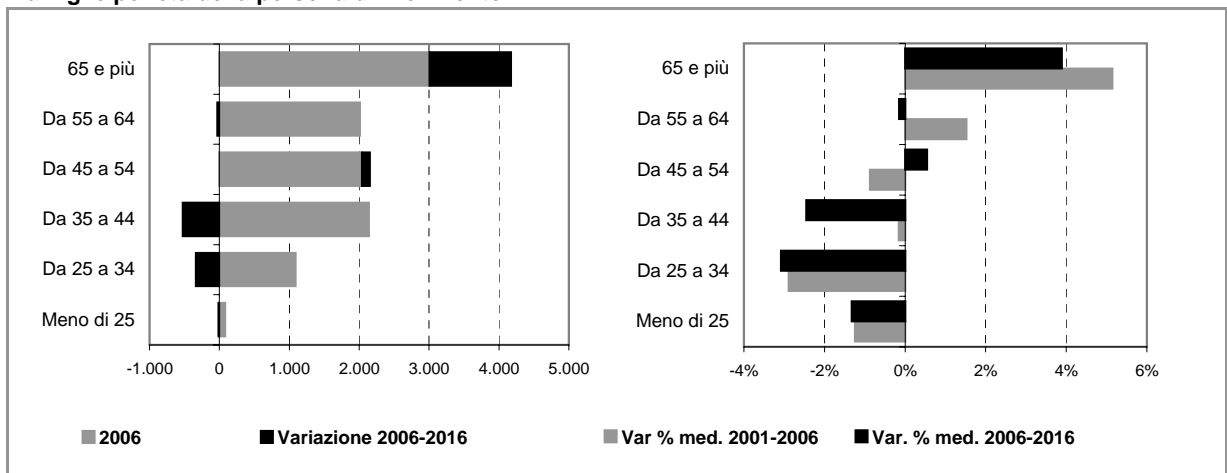



## Comune di GARBAGNATE MILANESE

### Scheda 4. STOCK EDILIZIO E OFFERTA RESIDENZIALE

#### LO STOCK EDILIZIO RESIDENZIALE AL 2001

##### Abitazioni per tipo di occupazione e titolo di godimento

<b>Occupate da persone residenti</b>	<b>9.865</b>
<i>In proprietà</i>	7.173
<i>In affitto</i>	2.190
<i>Altro titolo</i>	502
<b>Occupate solo da persone non residenti</b>	<b>31</b>
<b>Non occupate</b>	<b>534</b>
<b>Totale</b>	<b>10.430</b>

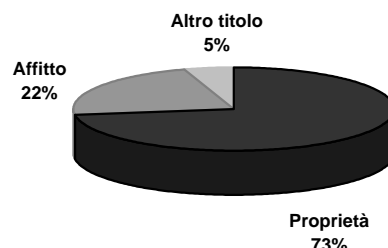

##### Abitazioni occupate in proprietà per figura giuridica del proprietario

	Proprietà	Affitto	Altro titolo	Totale
<b>Persona fisica</b>	<b>6.991</b>	<b>968</b>	<b>443</b>	<b>8.402</b>
<b>Impresa o società</b>	<b>29</b>	<b>200</b>	<b>13</b>	<b>242</b>
<b>Soggetti pubblici, agevolati e convenzionati</b>	<b>134</b>	<b>935</b>	<b>20</b>	<b>1.089</b>
<i>Cooperativa edilizia</i>	122	54	5	181
<i>Stato, Regione, Provincia, Comune</i>	5	182	11	198
<i>Ente previdenziale</i>	2	474	2	478
<i>IACP o Azienda per il Territorio</i>	5	225	2	232
<b>Altro</b>	<b>19</b>	<b>87</b>	<b>26</b>	<b>132</b>
<b>Totale</b>	<b>7.173</b>	<b>2.190</b>	<b>502</b>	<b>9.865</b>

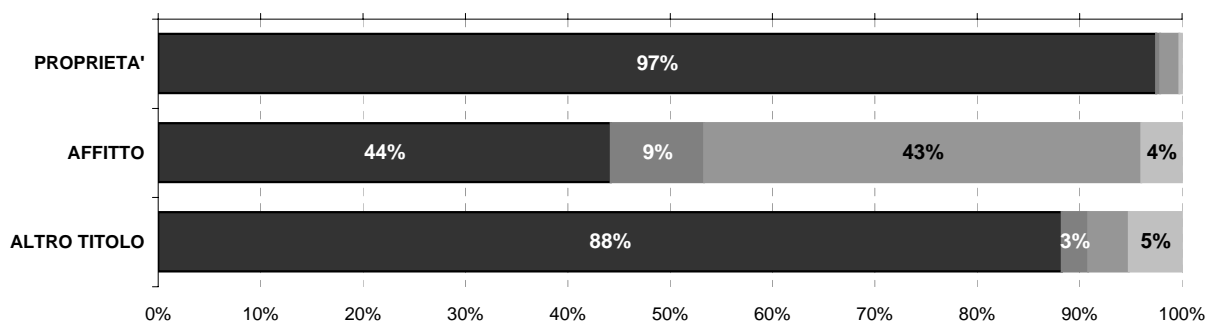

Persona fisica
  Impresa o società
  Soggetti pubblici, agevolati e convenzionati
  Altro

#### L'ATTIVITA' EDILIZIA RESIDENZIALE

##### Abitazioni ultimate tra il 2002 ed il 2006

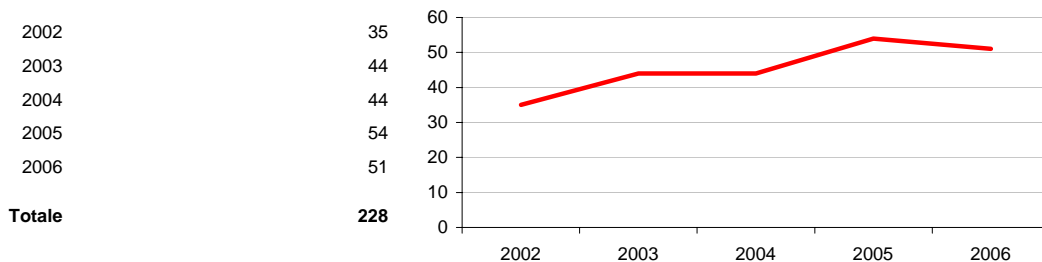

# Comune di GARBAGNATE MILANESE

## Scheda 5. LA DOMANDA ABITATIVA

### SCENARI DELLA DOMANDA TRA 2006 E 2016

	IPOTESI A*	IPOTESI B*
DOMANDA COMPLESSIVA	799	840
DOMANDA PREGRESSA AL 2006	458	461
DOMANDA AGGIUNTIVA 2006-2016	341	379



### LA DOMANDA PREGRESSA

	IPOTESI A*	IPOTESI B*
DOMANDA PREGRESSA AL 2006	458	461
DOMANDA PREGRESSA AL 2001	211	211
Sovraffollamento	193	193
Coabitazione	8	8
Senza abitazione e con sistemazione precaria	10	10
NUOVE FAMIGLIE 2001-2006	475	478
ABITAZIONI ULTIME 2001-2006	228	228

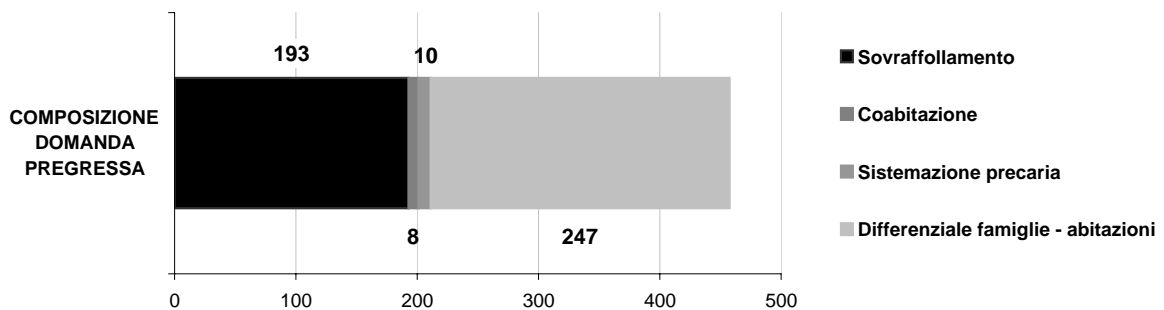
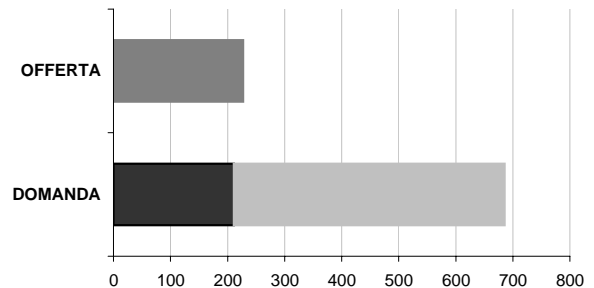

### LA DOMANDA AGGIUNTIVA

	IPOTESI A*	IPOTESI B*
NUOVE FAMIGLIE 2001-2006	475	478
NUOVE FAMIGLIE 2006-2016	341	379

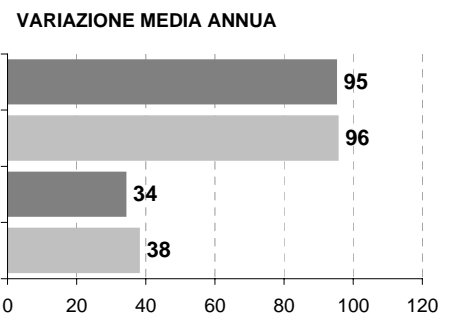

\* IPOTESI A = IPOTESI BASE  
IPOTESI B = IPOTESI POLI ATTRATTORI



## Comune di LAINATE

### Scheda 1.a. LO SCENARIO DEMOGRAFICO (ipotesi BASE)

#### Popolazione residente

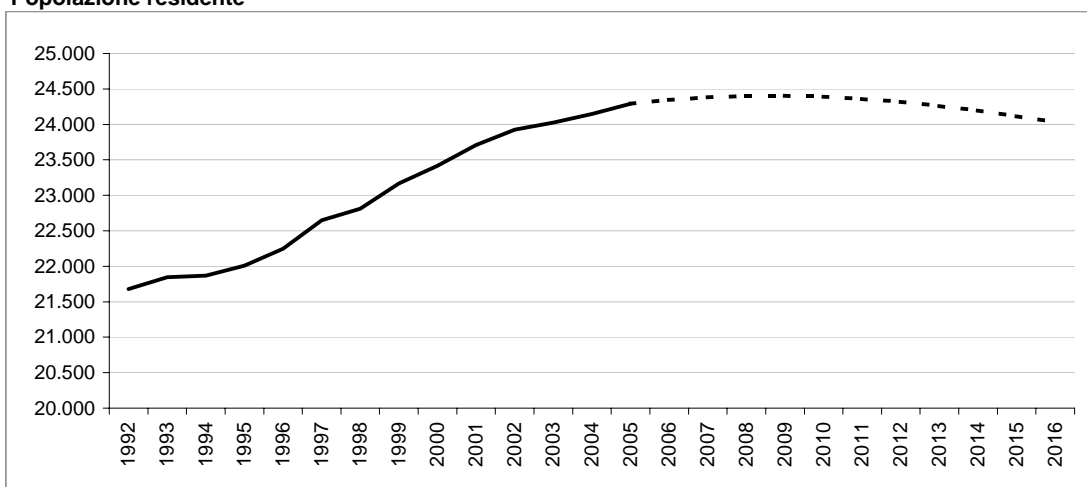

#### Bilancio demografico

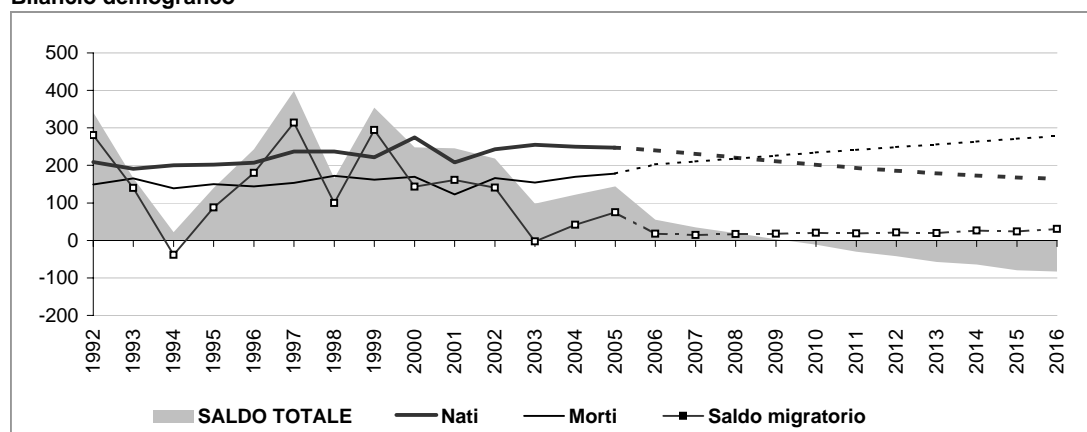

#### Popolazione per età e provenienza

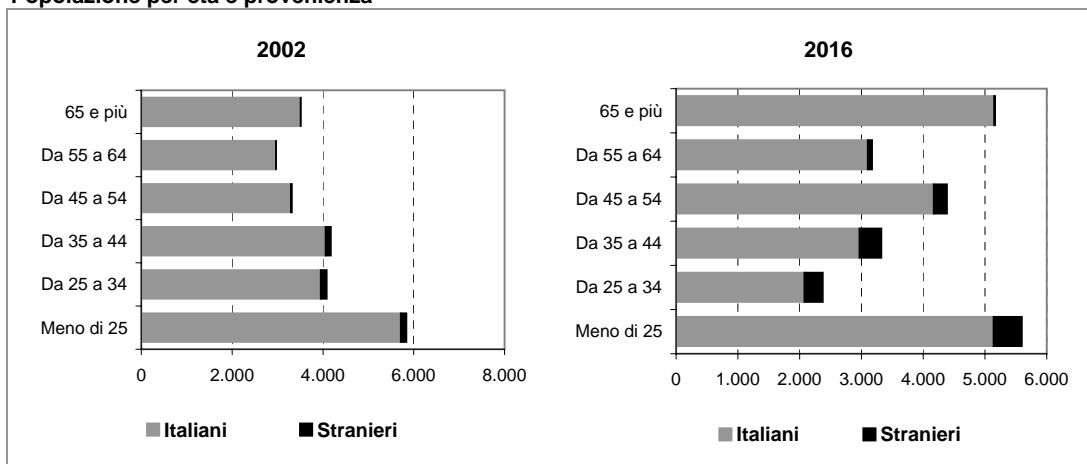

# Comune di LAINATE

## Scheda 1.b. LO SCENARIO DEMOGRAFICO (ipotesi POLI ATTRATTORI)

### Popolazione residente

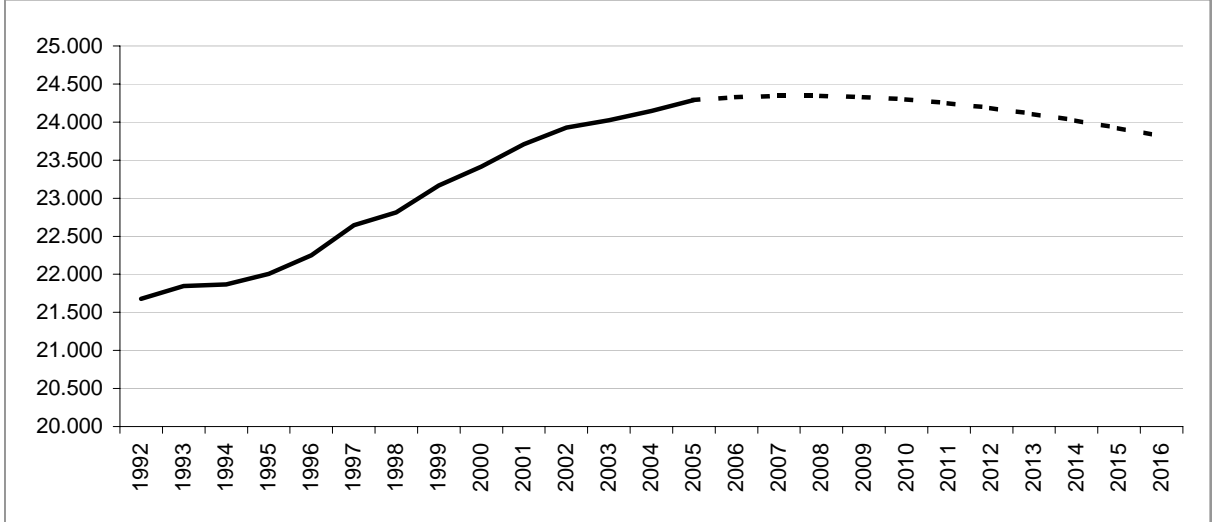

### Bilancio demografico

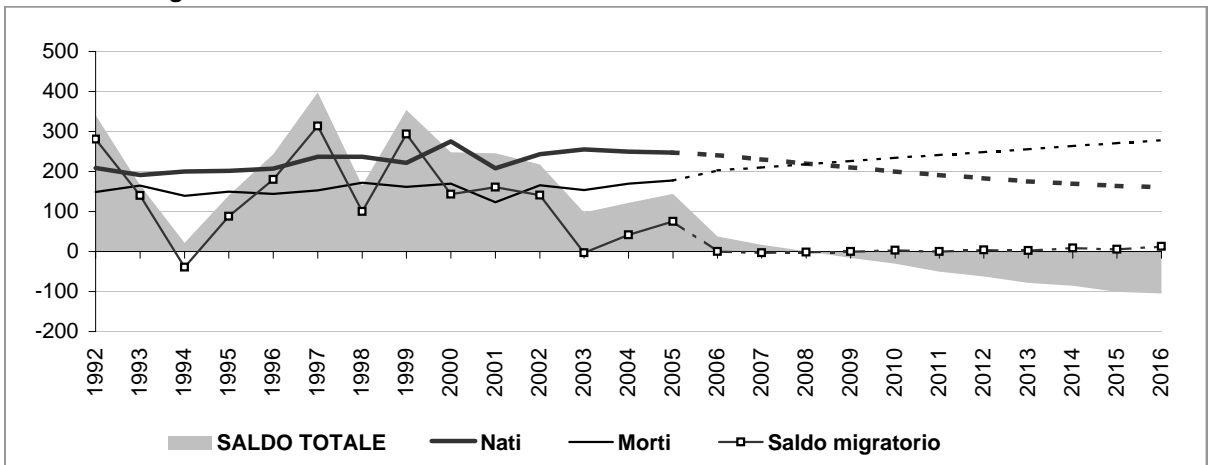

### Popolazione per età e provenienza

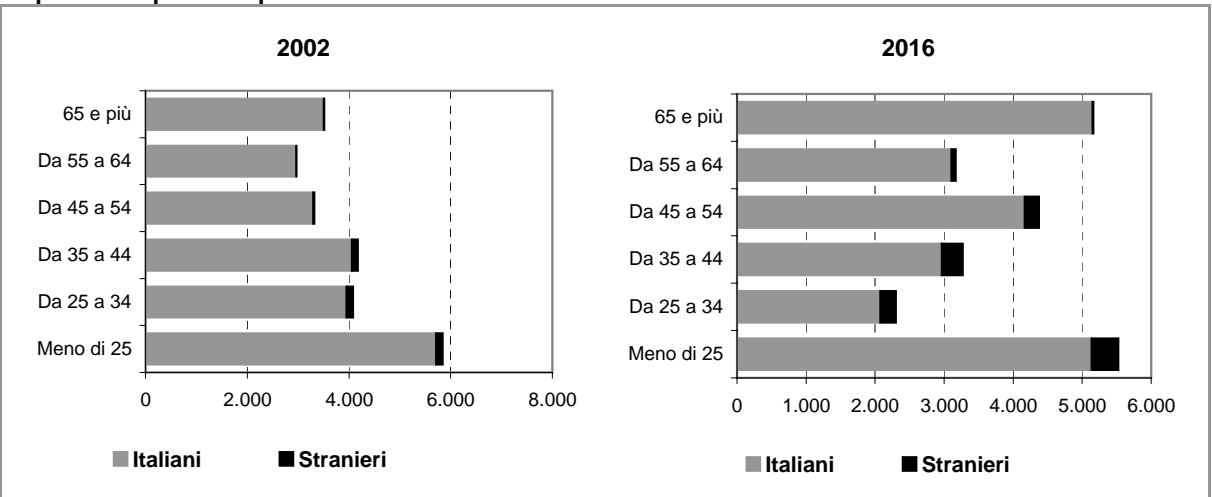



## Comune di LAINATE

### Scheda 2.a. FAMIGLIE E DOMANDA PRIMARIA (ipotesi BASE)

#### Famiglie residenti

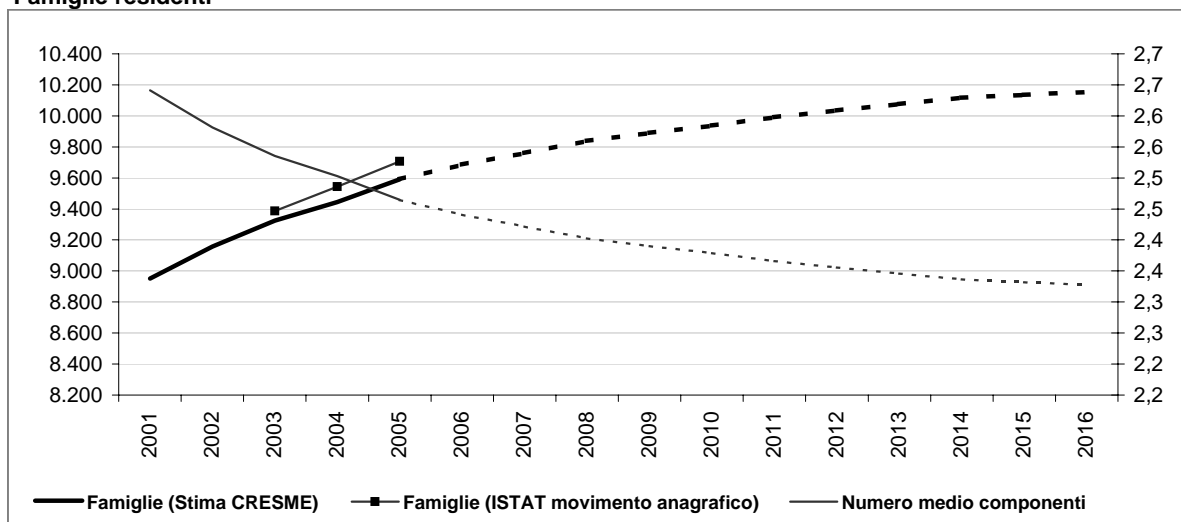

#### Dati storici e di scenario

	2001 Censimento	2001	2006	2011	2016
<b>Popolazione residente</b>	<b>23.660</b>	<b>23.708</b>	<b>24.345</b>	<b>24.361</b>	<b>24.035</b>
Maschi	11.671	11.693	12.049	12.064	11.885
Femmine	11.989	12.015	12.296	12.297	12.149
> 25 anni	25%	24%	24%	24%	23%
25 - 34	18%	14%	11%	11%	10%
35 - 54	31%	32%	33%	33%	32%
55 - 64	12%	13%	13%	13%	13%
65 e più	14%	17%	19%	19%	21%
<b>di cui di stranieri</b>	<b>397</b>	<b>785</b>	<b>1.101</b>	<b>1.424</b>	<b>1.424</b>
Incid. sul popolazione totale	2%	3%	5%	6%	6%
<b>Famiglie</b>	<b>8.947</b>	<b>8.951</b>	<b>9.685</b>	<b>9.991</b>	<b>10.155</b>
Variazione		4	734	306	164
Variazione media annua			147	61	33
Numero medio componenti	2,6	2,6	2,4	2,4	2,3

#### Famiglie per età della persona di riferimento

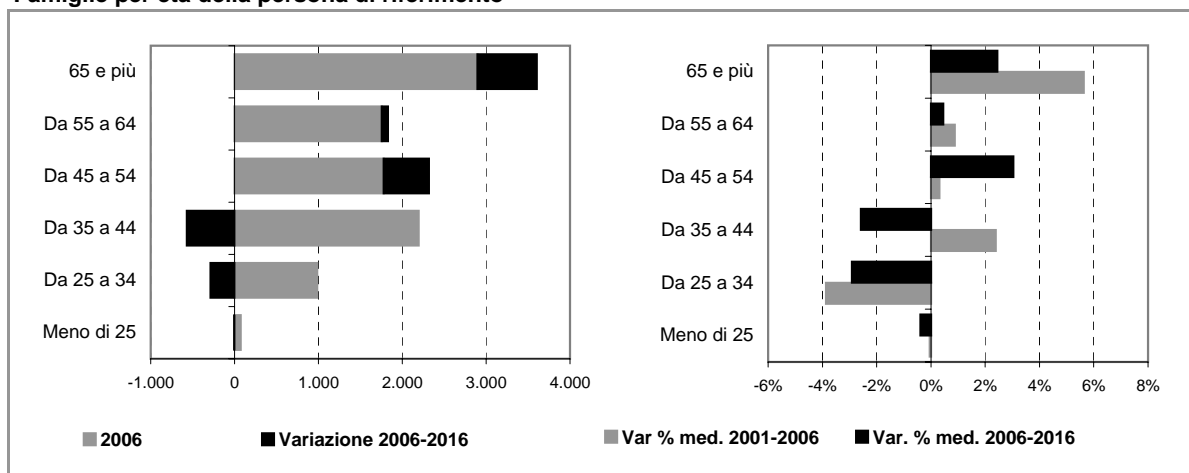

## Comune di LAINATE

### Scheda 2.b. FAMIGLIE E DOMANDA PRIMARIA (ipotesi POLI ATTRATTORI)

#### Famiglie residenti

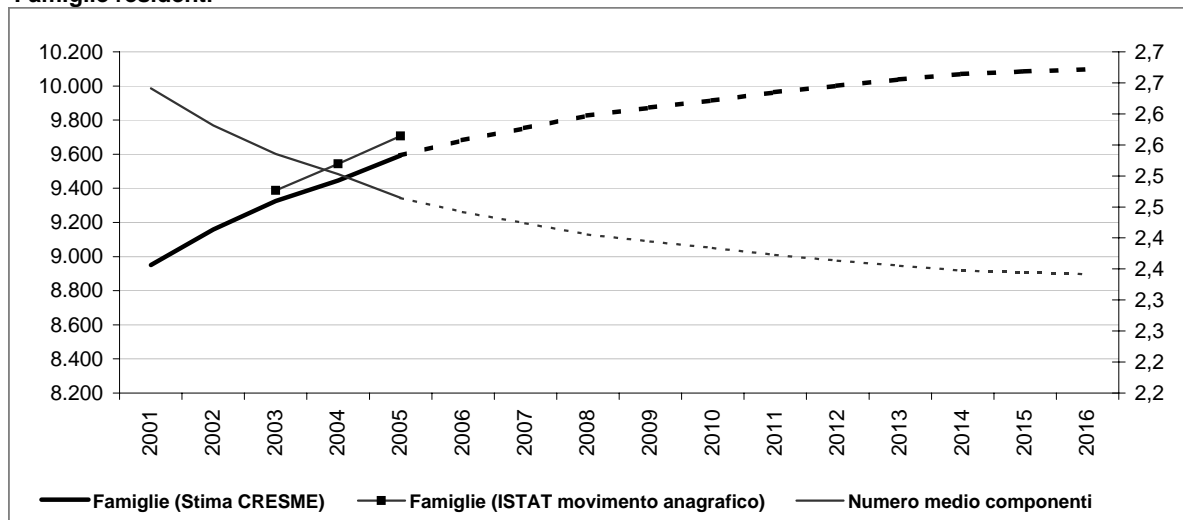

#### Dati storici e di scenario

	2001 Censimento	2001	2006	2011	2016
<b>Popolazione residente</b>	<b>23.660</b>	<b>23.708</b>	<b>24.327</b>	<b>24.247</b>	<b>23.815</b>
Maschi	11.671	11.693	12.041	12.011	11.782
Femmine	11.989	12.015	12.286	12.237	12.033
> 25 anni	25%	24%	24%	24%	23%
25 - 34	18%	14%	11%	11%	10%
35 - 54	31%	32%	33%	33%	32%
55 - 64	12%	13%	13%	13%	13%
65 e più	14%	17%	19%	19%	22%
<b>di cui di stranieri</b>	<b>397</b>	<b>767</b>	<b>988</b>	<b>1.204</b>	<b>1.204</b>
Incid. sul popolazione totale	2%	3%	4%	5%	5%
<b>Famiglie</b>	<b>8.947</b>	<b>8.951</b>	<b>9.681</b>	<b>9.963</b>	<b>10.096</b>
Variazione		4	730	282	133
Variazione media annua			146	56	27
Numero medio componenti	2,6	2,6	2,4	2,4	2,3

#### Famiglie per età della persona di riferimento

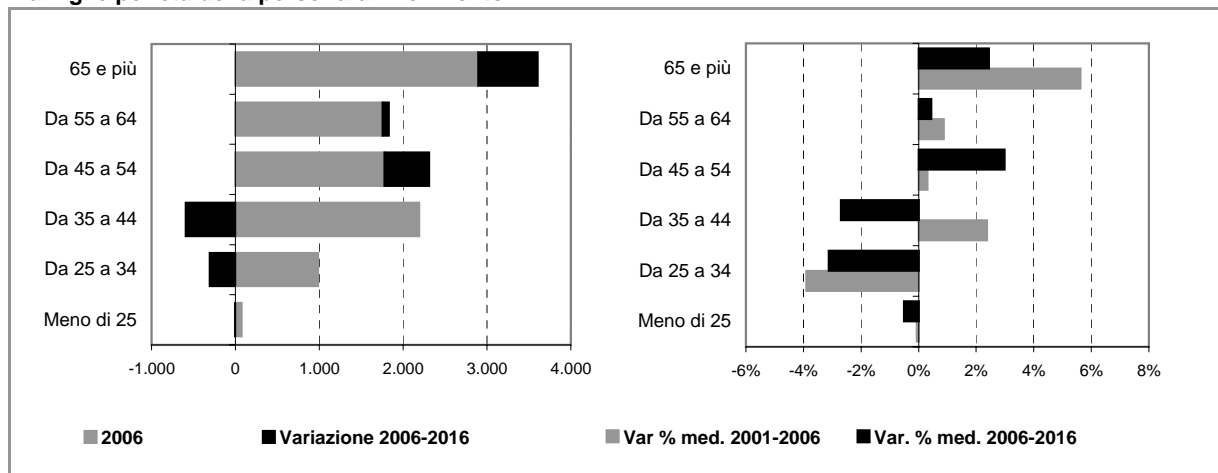



## Comune di LAINATE

### Scheda 4. STOCK EDILIZIO E OFFERTA RESIDENZIALE

#### LO STOCK EDILIZIO RESIDENZIALE AL 2001

##### Abitazioni per tipo di occupazione e titolo di godimento

<b>Occupate da persone residenti</b>	<b>8.935</b>
<i>In proprietà</i>	7.035
<i>In affitto</i>	1.314
<i>Altro titolo</i>	586
<b>Occupate solo da persone non residenti</b>	<b>52</b>
<b>Non occupate</b>	<b>537</b>
<b>Totale</b>	<b>9.524</b>

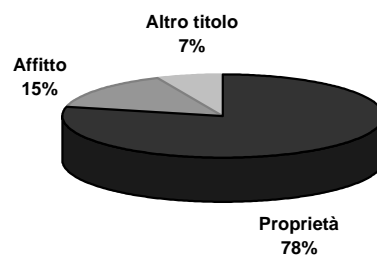

##### Abitazioni occupate in proprietà per figura giuridica del proprietario

	Proprietà	Affitto	Altro titolo	Totale
<b>Persona fisica</b>	<b>6.936</b>	<b>972</b>	<b>527</b>	<b>8.435</b>
<b>Impresa o società</b>	<b>24</b>	<b>106</b>	<b>30</b>	<b>160</b>
<b>Soggetti pubblici, agevolati e convenzionati</b>	<b>66</b>	<b>202</b>	<b>9</b>	<b>277</b>
<i>Cooperativa edilizia</i>	58	16	1	75
<i>Stato, Regione, Provincia, Comune</i>	6	53	7	66
<i>Ente previdenziale</i>	0	1	1	2
<i>IACP o Azienda per il Territorio</i>	2	132	0	134
<b>Altro</b>	<b>9</b>	<b>34</b>	<b>20</b>	<b>63</b>
<b>Totale</b>	<b>7.035</b>	<b>1.314</b>	<b>586</b>	<b>8.935</b>

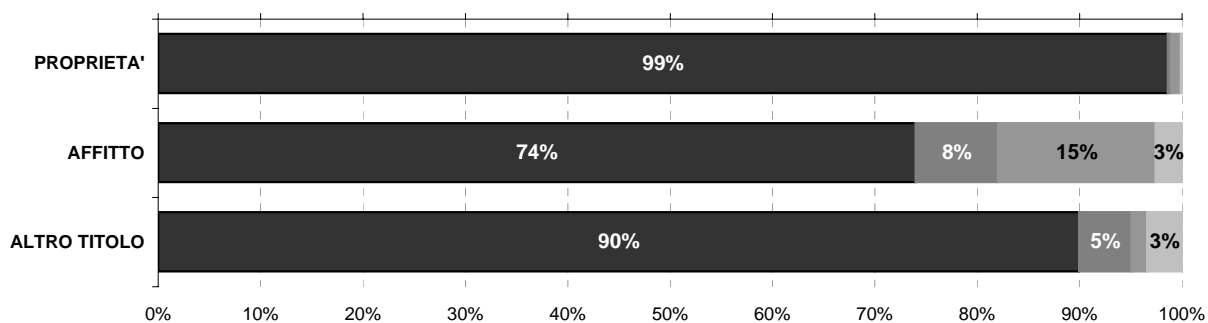

Persona fisica
  Impresa o società
  Soggetti pubblici, agevolati e convenzionati
  Altro

#### L'ATTIVITA' EDILIZIA RESIDENZIALE

##### Abitazioni ultimate tra il 2002 ed il 2006

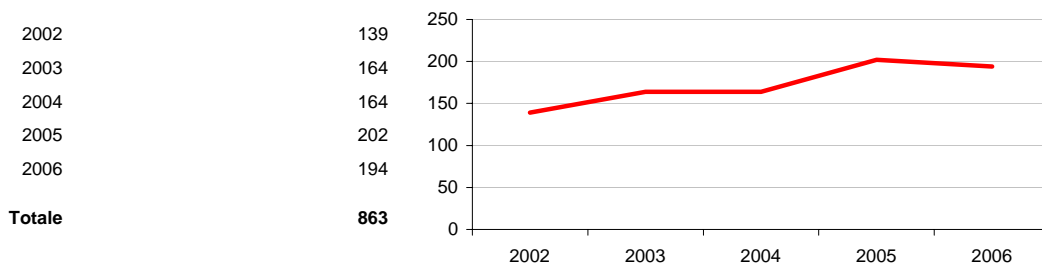

# Comune di LAINATE

## Scheda 5. LA DOMANDA ABITATIVA

### SCENARI DELLA DOMANDA TRA 2006 E 2016

	IPOTESI A*	IPOTESI B*	
DOMANDA COMPLESSIVA	468	409	<p>Incidenza sullo stock 2006</p>
DOMANDA PREGRESSA AL 2006	-2	-6	
DOMANDA AGGIUNTIVA 2006-2016	469	415	

### LA DOMANDA PREGRESSA

	IPOTESI A*	IPOTESI B*	
DOMANDA PREGRESSA AL 2006	-2	-6	
DOMANDA PREGRESSA AL 2001	123	123	
Sovraffollamento	117	117	
Coabitazione	5	5	
Senza abitazione e con sistemazione precaria	1	1	
NUOVE FAMIGLIE 2001-2006	738	734	
ABITAZIONI ULTIME 2001-2006	863	863	

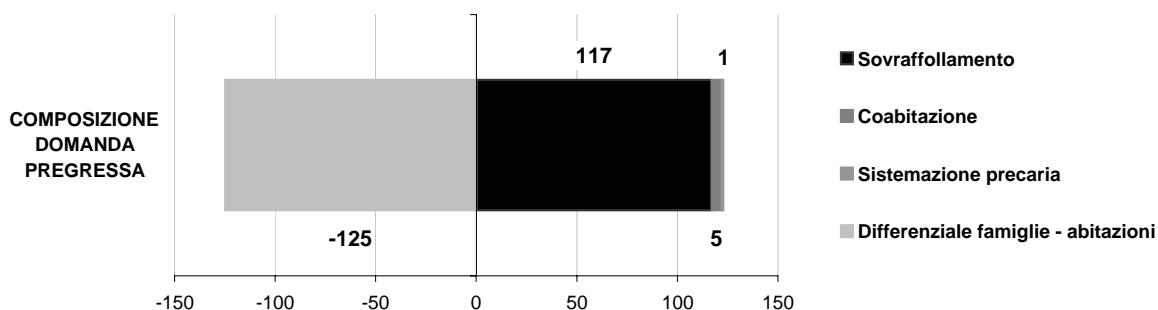

### LA DOMANDA AGGIUNTIVA

	IPOTESI A*	IPOTESI B*	VARIAZIONE MEDIA ANNUA
NUOVE FAMIGLIE 2001-2006	738	734	2001-2006 (A*) 148
			2001-2006 (B*) 147
NUOVE FAMIGLIE 2006-2016	469	415	IPOTESI A* 47
			IPOTESI B* 41

\* IPOTESI A = IPOTESI BASE  
IPOTESI B = IPOTESI POLI ATTRATTORI



## Comune di NOVATE MILANESE

### Scheda 1.a. LO SCENARIO DEMOGRAFICO (ipotesi BASE)

#### Popolazione residente

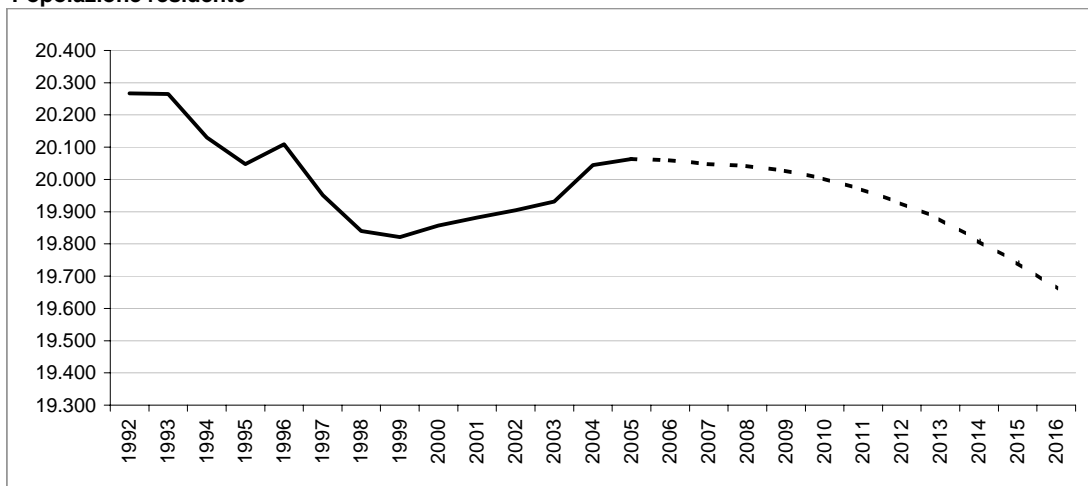

#### Bilancio demografico

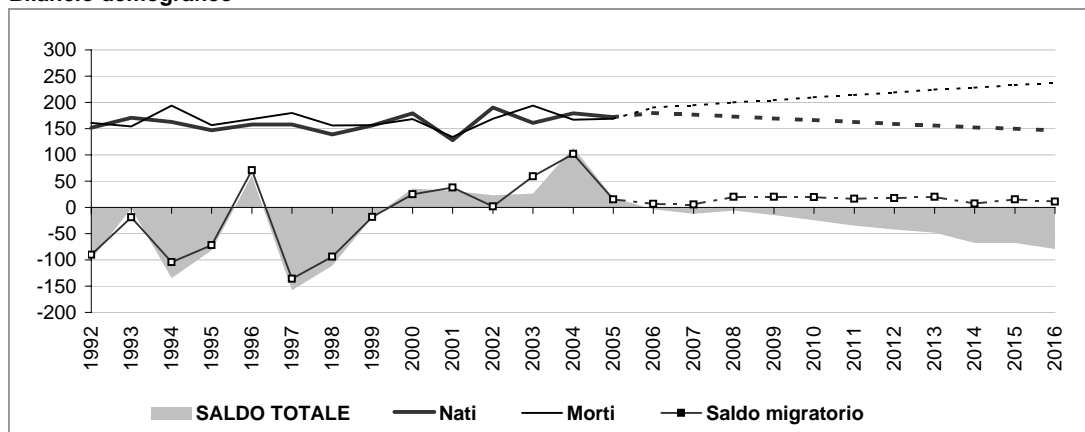

#### Popolazione per età e provenienza

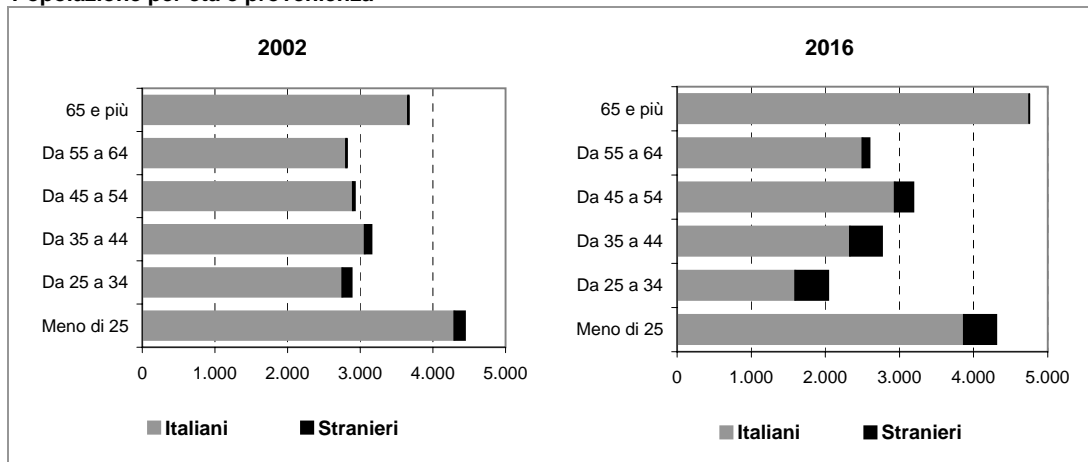

# Comune di NOVATE MILANESE

## Scheda 1.b. LO SCENARIO DEMOGRAFICO (ipotesi POLI ATTRATTORI)

### Popolazione residente

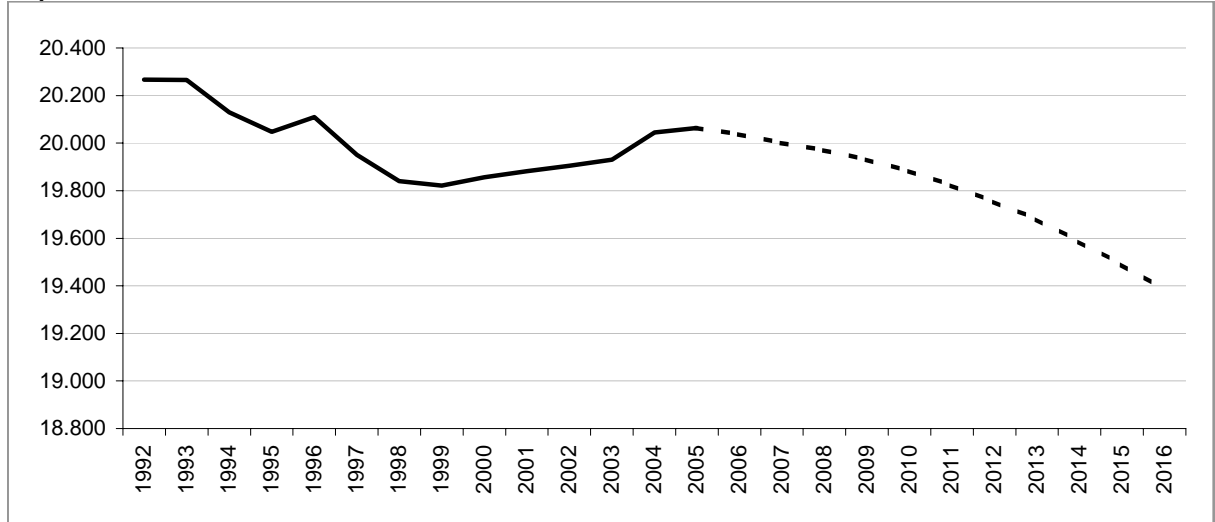

### Bilancio demografico

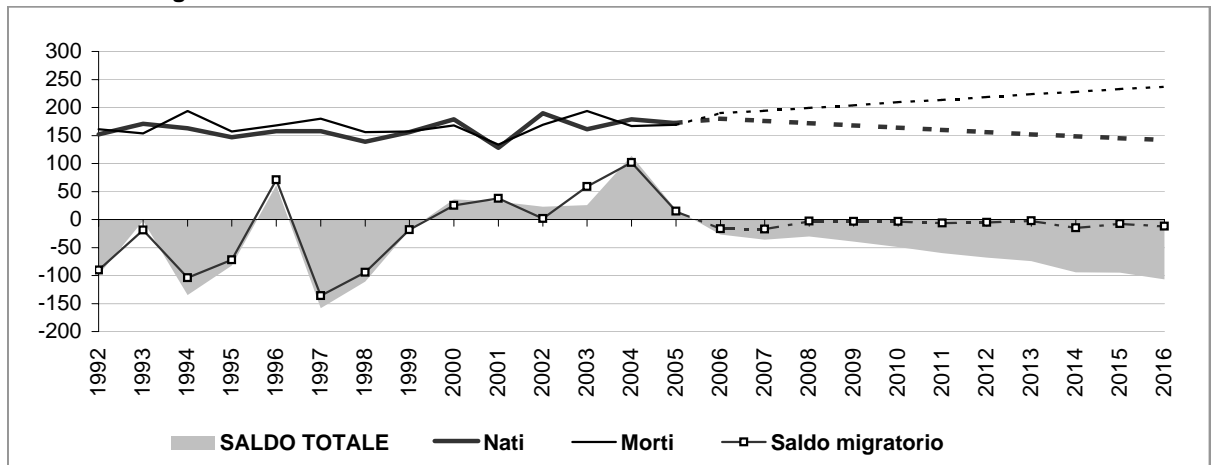

### Popolazione per età e provenienza

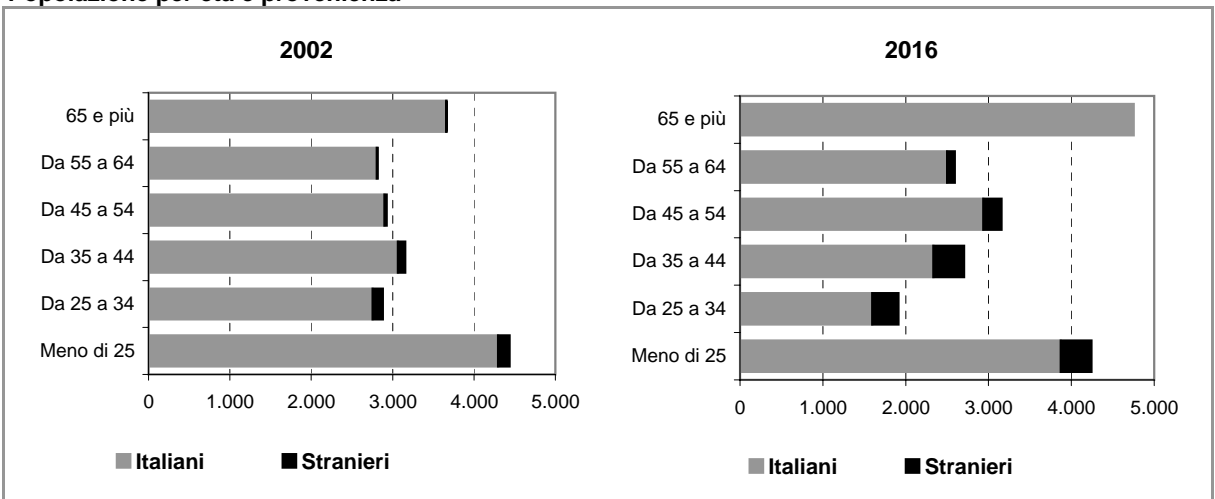



# Comune di NOVATE MILANESE

## Scheda 2.a. FAMIGLIE E DOMANDA PRIMARIA (ipotesi BASE)

### Famiglie residenti

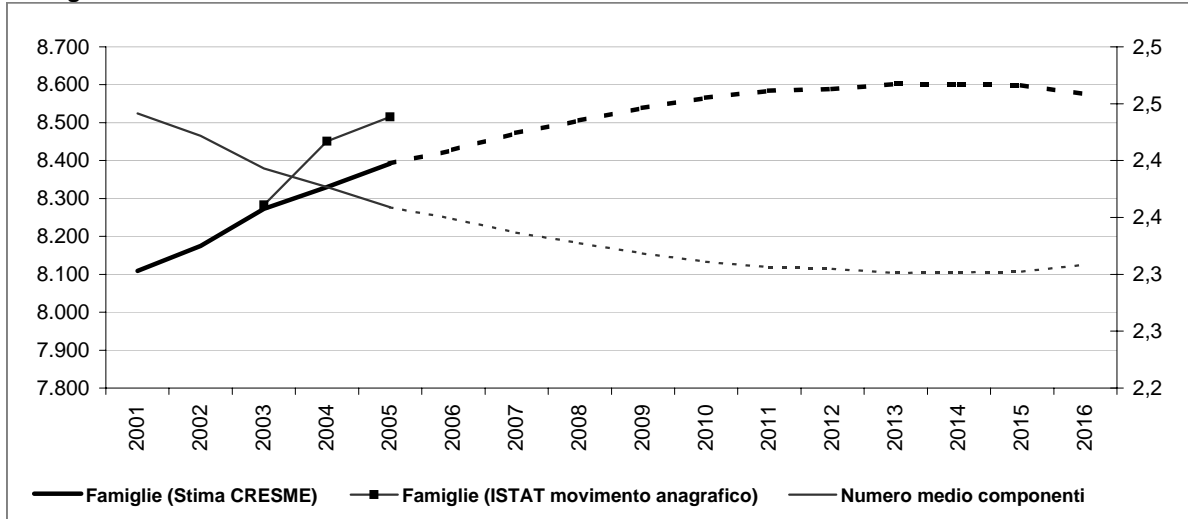

### Dati storici e di scenario

	2001 Censimento	2001	2006	2011	2016
<b>Popolazione residente</b>	<b>19.889</b>	<b>19.882</b>	<b>20.060</b>	<b>19.968</b>	<b>19.662</b>
Maschi	9.553	9.554	9.640	9.565	9.370
Femmine	10.336	10.328	10.420	10.402	10.292
> 25 anni	22%	22%	22%	22%	22%
25 - 34	15%	13%	11%	11%	10%
35 - 54	31%	31%	31%	31%	30%
55 - 64	14%	14%	13%	13%	13%
65 e più	17%	20%	22%	22%	24%
<b>di cui di stranieri</b>	<b>444</b>		<b>875</b>	<b>1.268</b>	<b>1.676</b>
Incid. sul popolazione totale	2%		4%	6%	9%
<b>Famiglie</b>	<b>8.105</b>	<b>8.109</b>	<b>8.428</b>	<b>8.584</b>	<b>8.575</b>
Variazione		4	319	156	-9
Variazione media annua			64	31	-2
Numero medio componenti	2,4	2,4	2,3	2,3	2,3

### Famiglie per età della persona di riferimento

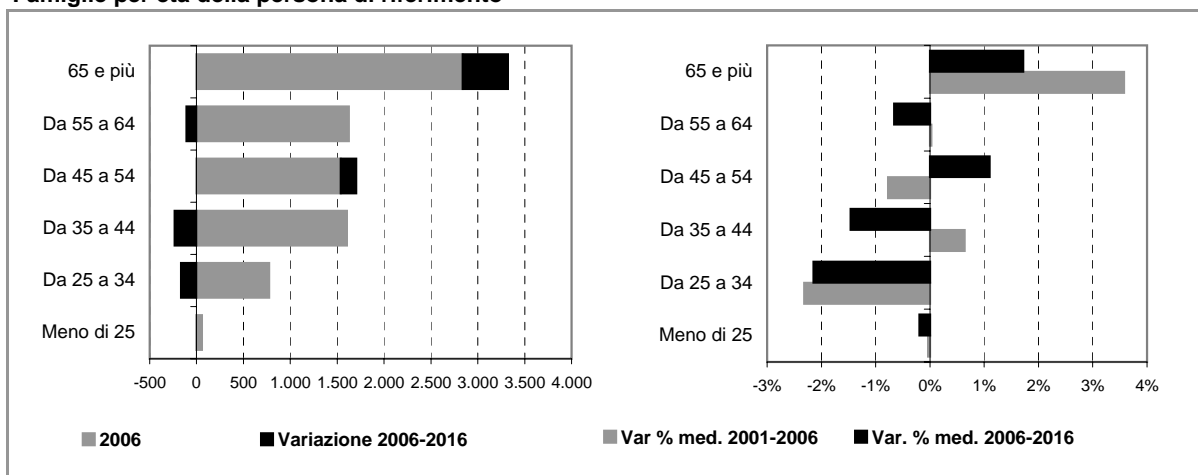

## Comune di NOVATE MILANESE

### Scheda 2.b. FAMIGLIE E DOMANDA PRIMARIA (ipotesi POLI ATTRATTORI)

#### Famiglie residenti

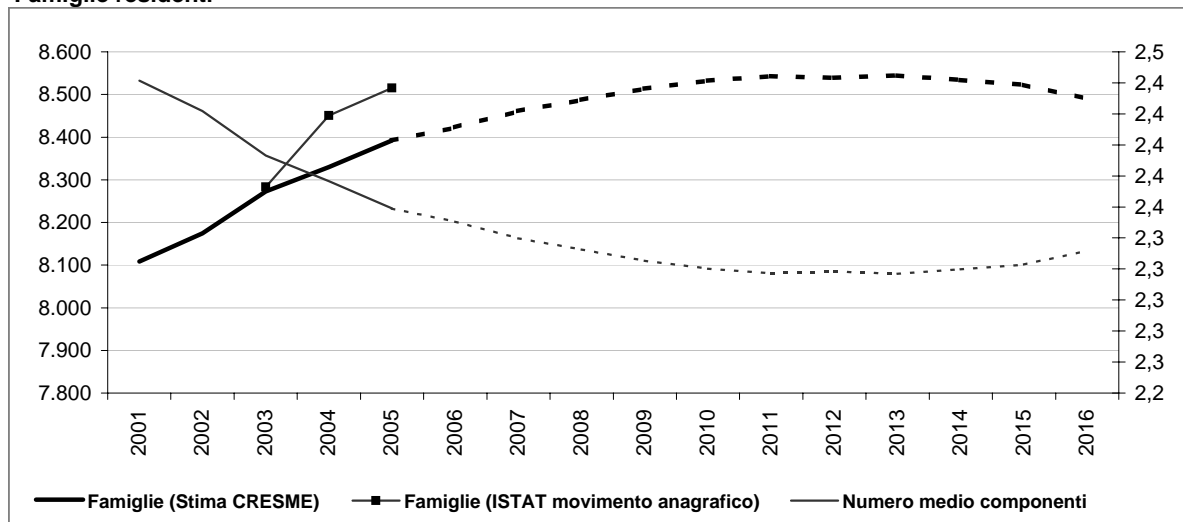

#### Dati storici e di scenario

	2001 Censimento	2001	2006	2011	2016
<b>Popolazione residente</b>	<b>19.889</b>	<b>19.882</b>	<b>20.036</b>	<b>19.822</b>	<b>19.383</b>
Maschi	9.553	9.554	9.627	9.486	9.219
Femmine	10.336	10.328	10.409	10.335	10.163
> 25 anni	22%	22%	22%	22%	22%
25 - 34	15%	13%	11%	11%	10%
35 - 54	31%	31%	31%	31%	30%
55 - 64	14%	14%	14%	14%	13%
65 e più	17%	20%	23%	23%	25%
<b>di cui di stranieri</b>	<b>444</b>		<b>851</b>	<b>1.122</b>	<b>1.396</b>
Incid. sul popolazione totale	2%		4%	6%	7%
<b>Famiglie</b>	<b>8.105</b>	<b>8.109</b>	<b>8.423</b>	<b>8.543</b>	<b>8.490</b>
Variazione		4	314	121	-53
Variazione media annua			63	24	-11
Numero medio componenti	2,4	2,4	2,4	2,3	2,3

#### Famiglie per età della persona di riferimento

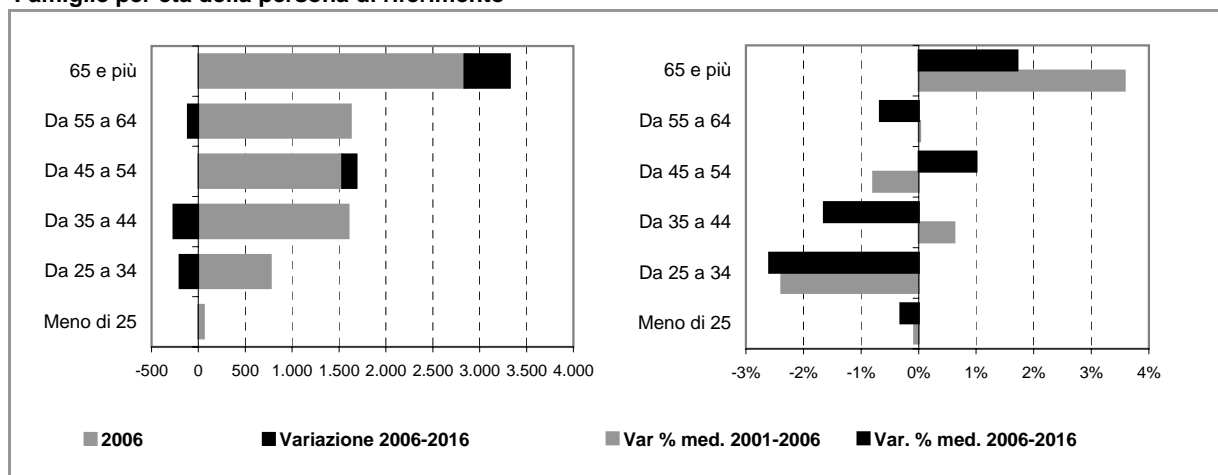



# Comune di NOVATE MILANESE

## Scheda 4. STOCK EDILIZIO E OFFERTA RESIDENZIALE

### LO STOCK EDILIZIO RESIDENZIALE AL 2001

#### Abitazioni per tipo di occupazione e titolo di godimento

<b>Occupate da persone residenti</b>	<b>8.091</b>
<i>In proprietà</i>	5.299
<i>In affitto</i>	2.386
<i>Altro titolo</i>	406
<b>Occupate solo da persone non residenti</b>	<b>41</b>
<b>Non occupate</b>	<b>294</b>
<b>Totale</b>	<b>8.426</b>

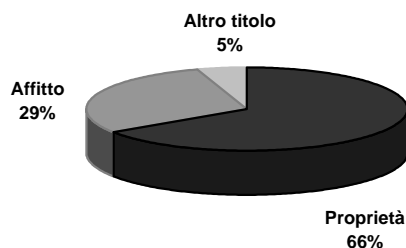

#### Abitazioni occupate in proprietà per figura giuridica del proprietario

	Proprietà	Affitto	Altro titolo	Totale
<b>Persona fisica</b>	<b>5.174</b>	<b>794</b>	<b>364</b>	<b>6.332</b>
<b>Impresa o società</b>	<b>24</b>	<b>95</b>	<b>14</b>	<b>133</b>
<b>Soggetti pubblici, agevolati e convenzionati</b>	<b>94</b>	<b>1.470</b>	<b>8</b>	<b>1.572</b>
<i>Cooperativa edilizia</i>	83	1.350	6	1.439
<i>Stato, Regione, Provincia, Comune</i>	7	98	2	107
<i>Ente previdenziale</i>	0	2	0	2
<i>IACP o Azienda per il Territorio</i>	4	20	0	24
<b>Altro</b>	<b>7</b>	<b>27</b>	<b>20</b>	<b>54</b>
<b>Totale</b>	<b>5.299</b>	<b>2.386</b>	<b>406</b>	<b>8.091</b>

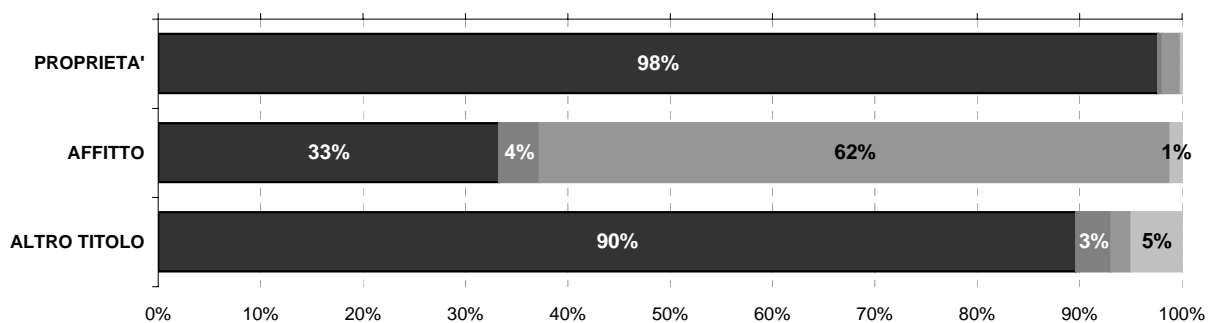

Persona fisica
  Impresa o società
  Soggetti pubblici, agevolati e convenzionati
  Altro

### L'ATTIVITA' EDILIZIA RESIDENZIALE

#### Abitazioni ultimate tra il 2002 ed il 2006

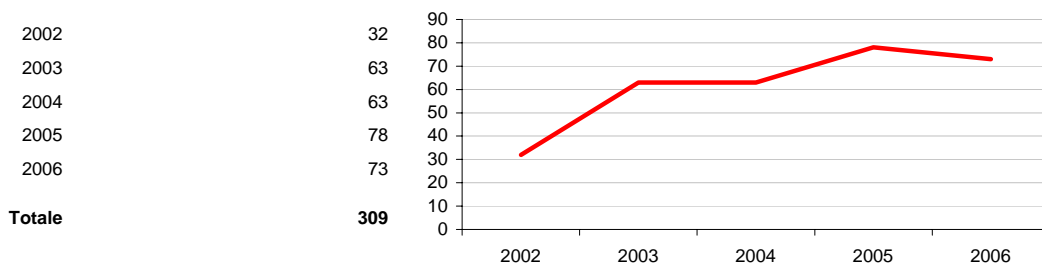

# Comune di NOVATE MILANESE

## Scheda 5. LA DOMANDA ABITATIVA

### SCENARI DELLA DOMANDA TRA 2006 E 2016

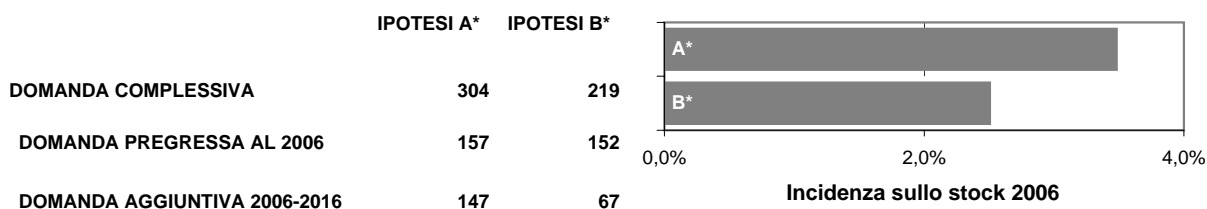

### LA DOMANDA PREGRESSA

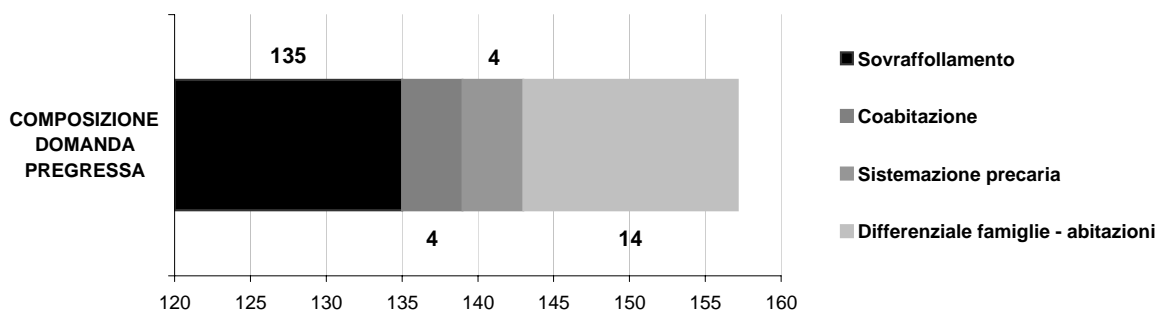
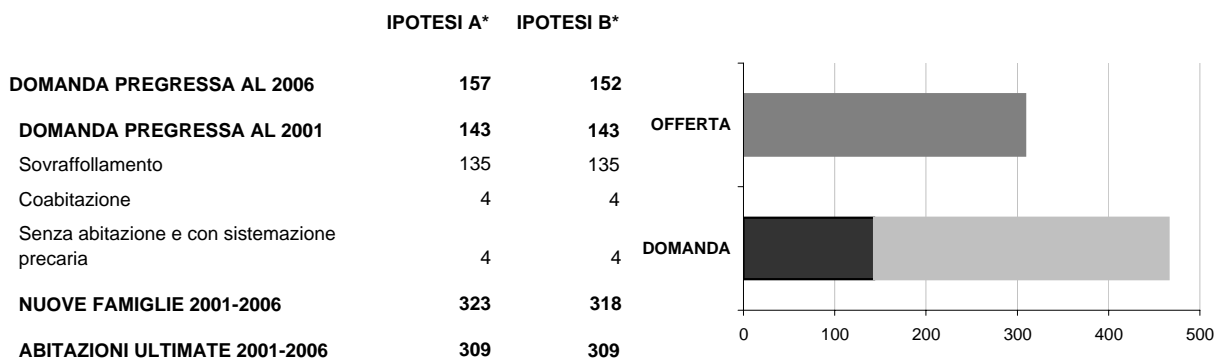

### LA DOMANDA AGGIUNTIVA

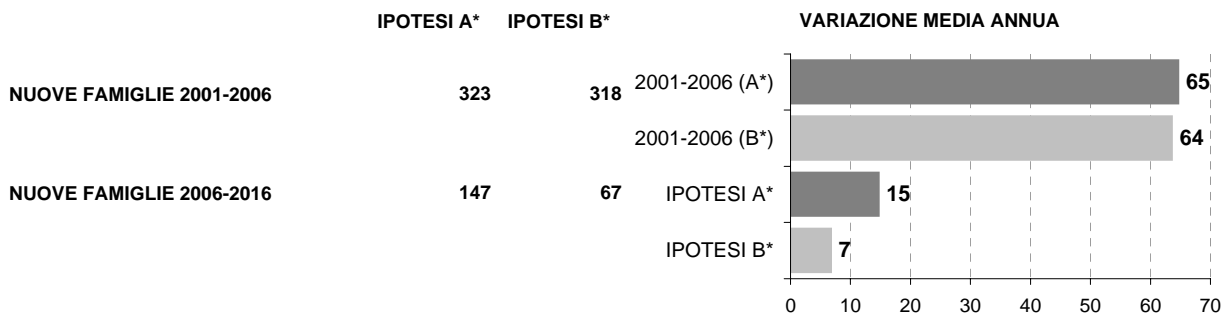

\* IPOTESI A = IPOTESI BASE  
IPOTESI B = IPOTESI POLI ATTRATTORI



## Comune di PERO

### Scheda 1.a. LO SCENARIO DEMOGRAFICO (ipotesi BASE)

#### Popolazione residente

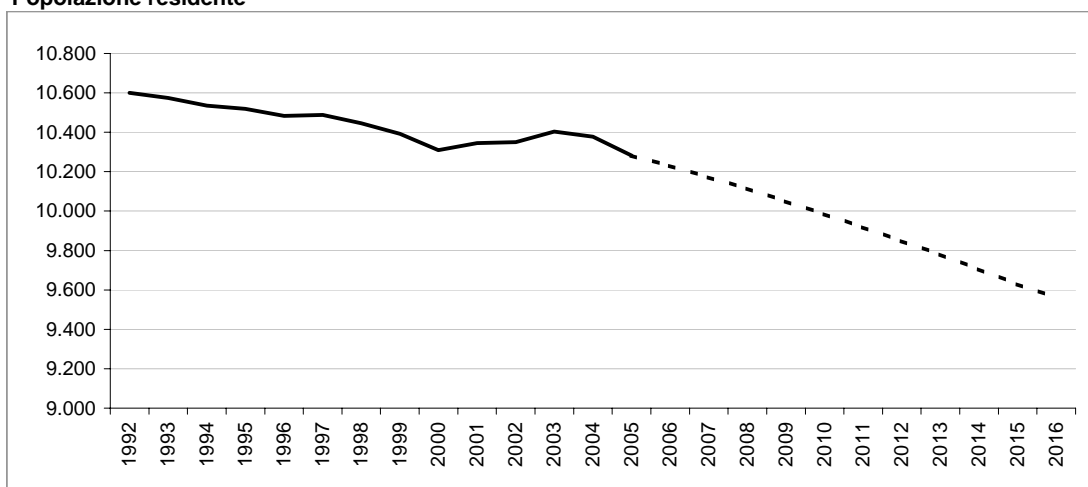

#### Bilancio demografico

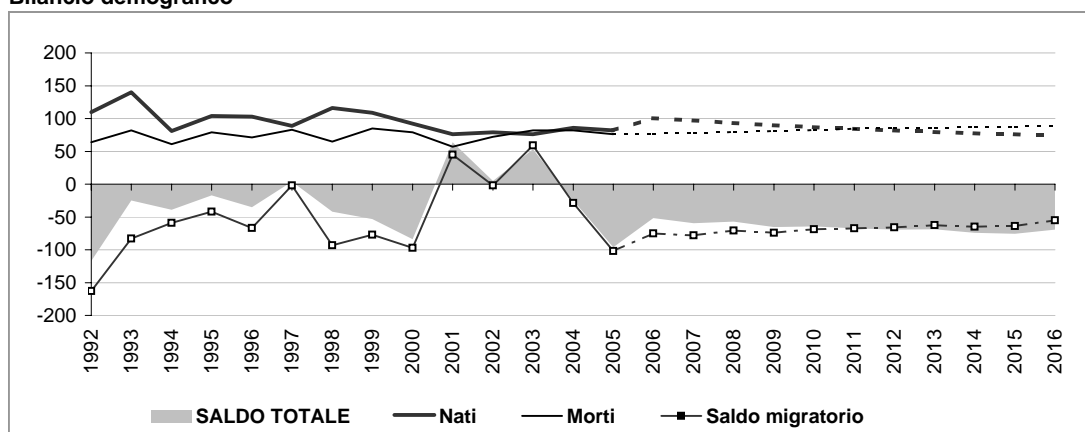

#### Popolazione per età e provenienza

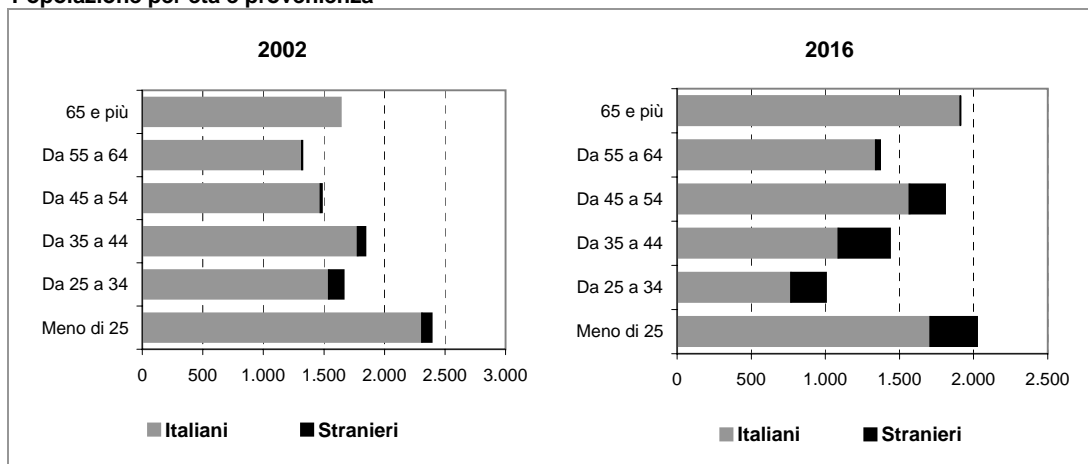

# Comune di PERO

## Scheda 1.b. LO SCENARIO DEMOGRAFICO (ipotesi POLI ATTRATTORI)

### Popolazione residente

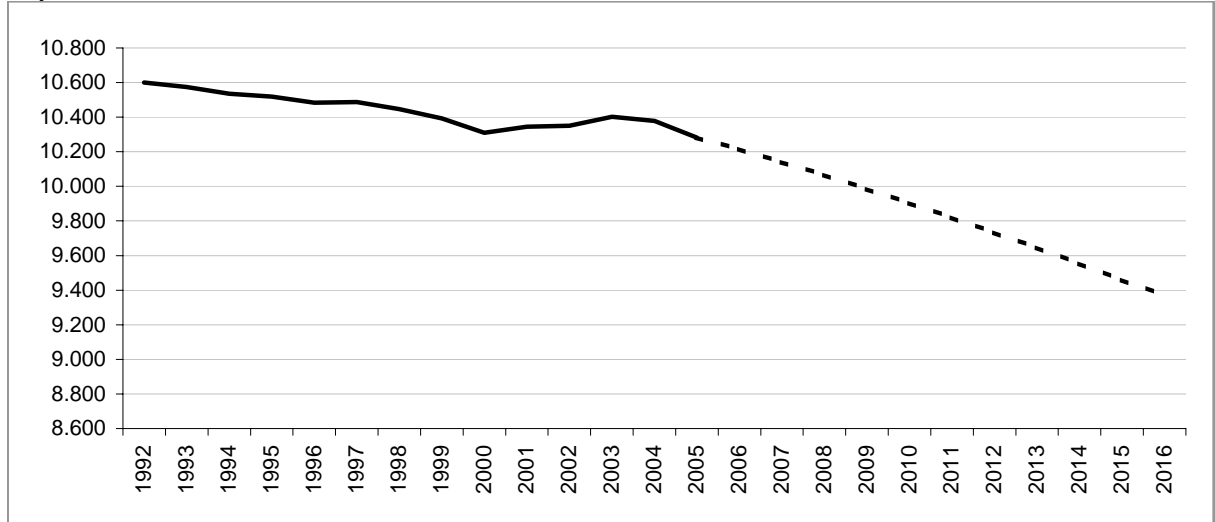

### Bilancio demografico

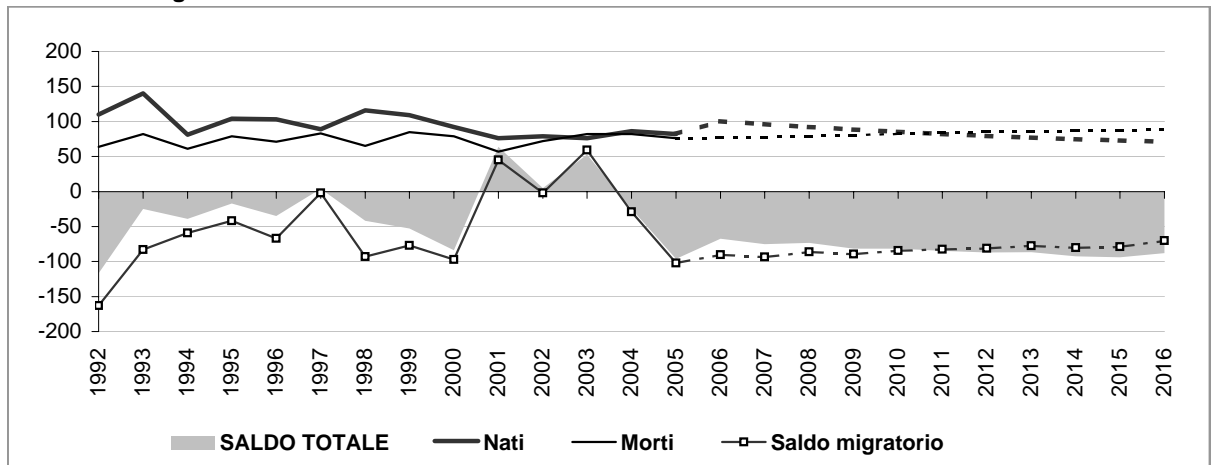

### Popolazione per età e provenienza

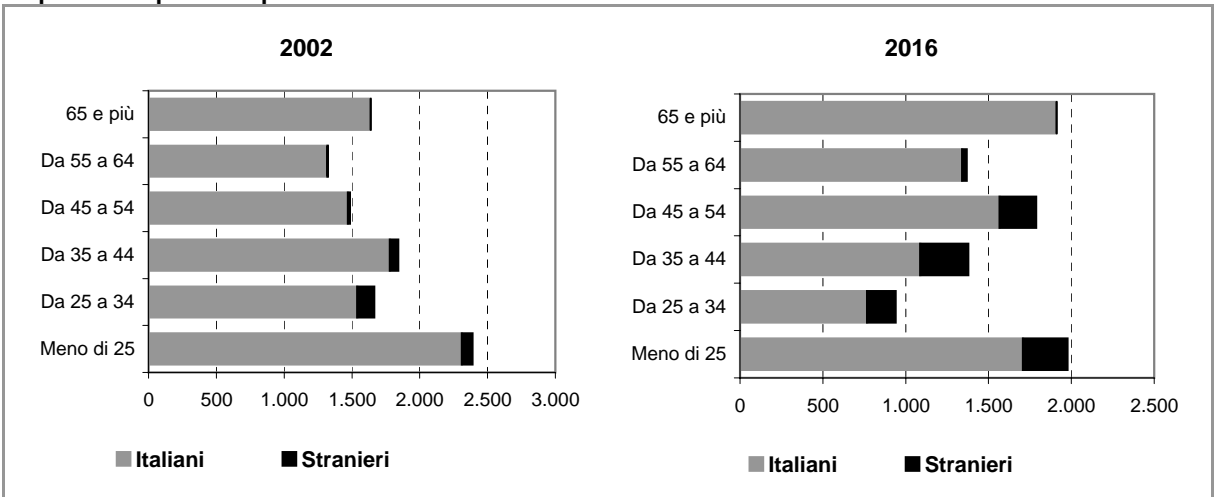



## Comune di PERO

### Scheda 2.a. FAMIGLIE E DOMANDA PRIMARIA (ipotesi BASE)

#### Famiglie residenti

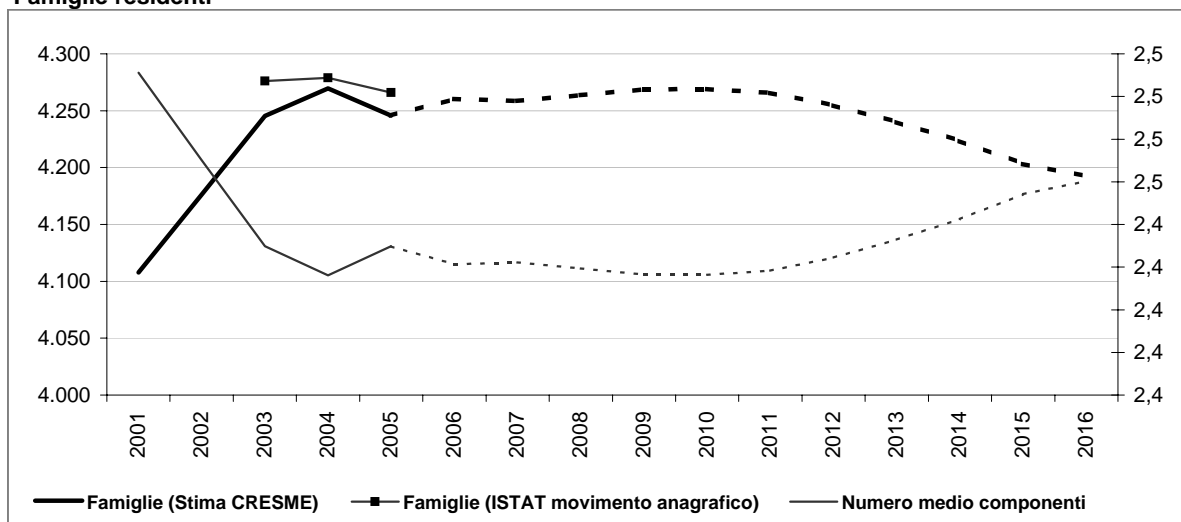

#### Dati storici e di scenario

	2001 Censimento	2001	2006	2011	2016
<b>Popolazione residente</b>	<b>10.373</b>	<b>10.345</b>	<b>10.230</b>	<b>9.917</b>	<b>9.560</b>
Maschi	5.168	5.148	4.996	4.750	4.506
Femmine	5.205	5.197	5.235	5.167	5.054
> 25 anni	24%	22%	21%	21%	21%
25 - 34	17%	14%	12%	12%	11%
35 - 54	32%	33%	35%	35%	34%
55 - 64	12%	13%	14%	14%	14%
65 e più	15%	17%	19%	19%	20%
<b>di cui di stranieri</b>	<b>258</b>		<b>625</b>	<b>900</b>	<b>1.178</b>
Incid. sul popolazione totale	2%		6%	9%	12%
<b>Famiglie</b>	<b>4.107</b>	<b>4.108</b>	<b>4.260</b>	<b>4.266</b>	<b>4.193</b>
Variazione		1	152	5	-73
Variazione media annua			30	1	-15
Numero medio componenti	2,5	2,5	2,4	2,4	2,5

#### Famiglie per età della persona di riferimento

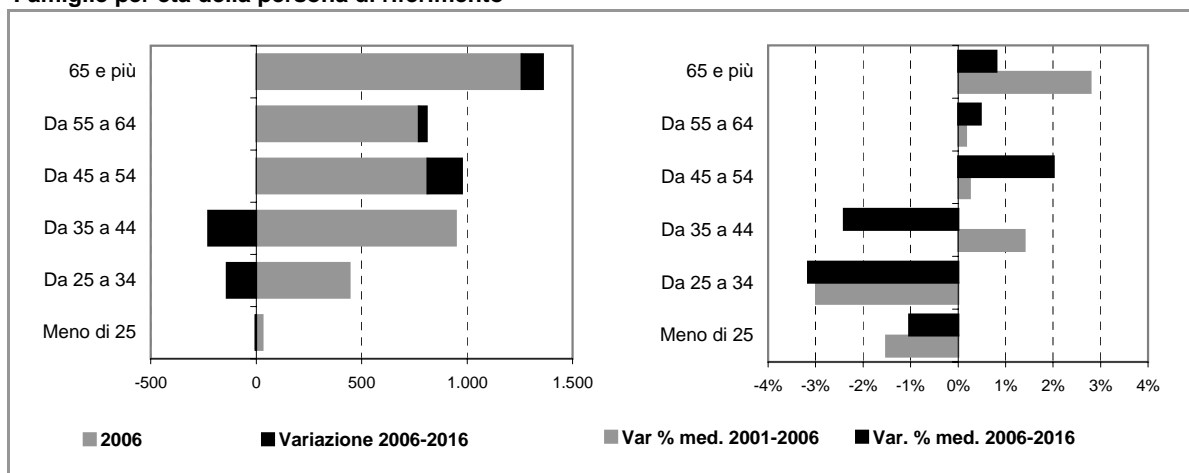

## Comune di PERO

### Scheda 2.b. FAMIGLIE E DOMANDA PRIMARIA (ipotesi POLI ATTRATTORI)

#### Famiglie residenti

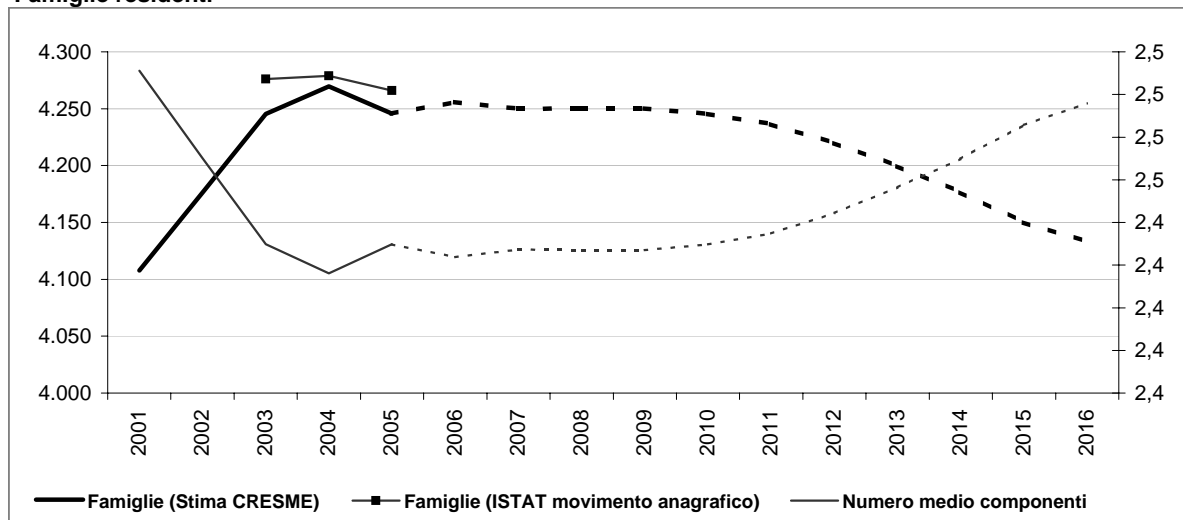

#### Dati storici e di scenario

	2001 Censimento	2001	2006	2011	2016
<b>Popolazione residente</b>	<b>10.373</b>	<b>10.345</b>	<b>10.215</b>	<b>9.818</b>	<b>9.371</b>
Maschi	5.168	5.148	4.987	4.699	4.407
Femmine	5.205	5.197	5.227	5.120	4.964
> 25 anni	24%	22%	21%	21%	21%
25 - 34	17%	14%	12%	12%	10%
35 - 54	32%	33%	35%	35%	34%
55 - 64	12%	13%	14%	14%	15%
65 e più	15%	17%	19%	19%	20%
<b>di cui di stranieri</b>	<b>258</b>		<b>609</b>	<b>801</b>	<b>989</b>
Incid. sul popolazione totale	2%		6%	8%	11%
<b>Famiglie</b>	<b>4.107</b>	<b>4.108</b>	<b>4.256</b>	<b>4.237</b>	<b>4.133</b>
Variazione		1	148	-19	-104
Variazione media annua			30	-4	-21
Numero medio componenti	2,5	2,5	2,4	2,4	2,5

#### Famiglie per età della persona di riferimento

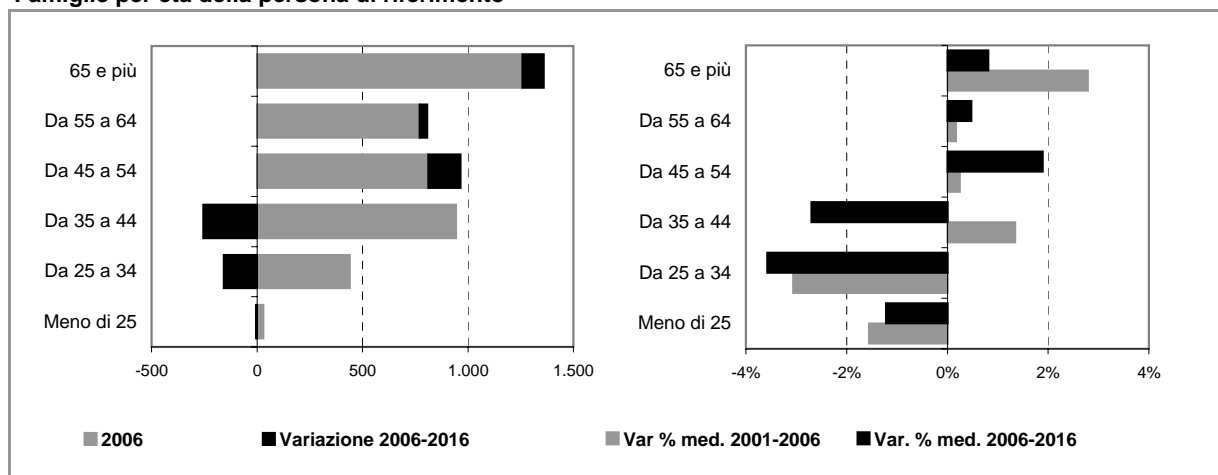



## Comune di PERO

### Scheda 4. STOCK EDILIZIO E OFFERTA RESIDENZIALE

#### LO STOCK EDILIZIO RESIDENZIALE AL 2001

##### Abitazioni per tipo di occupazione e titolo di godimento

<b>Occupate da persone residenti</b>	<b>4.067</b>
<i>In proprietà</i>	3.052
<i>In affitto</i>	788
<i>Altro titolo</i>	227
<b>Occupate solo da persone non residenti</b>	<b>45</b>
<b>Non occupate</b>	<b>421</b>
<b>Totale</b>	<b>4.533</b>

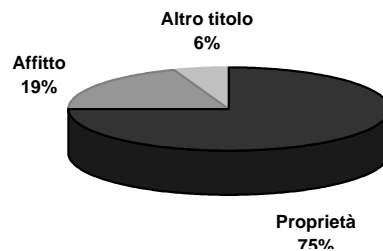

##### Abitazioni occupate in proprietà per figura giuridica del proprietario

	Proprietà	Affitto	Altro titolo	Totale
<b>Persona fisica</b>	<b>3.010</b>	<b>641</b>	<b>203</b>	<b>3.854</b>
<b>Impresa o società</b>	<b>14</b>	<b>52</b>	<b>17</b>	<b>83</b>
<b>Soggetti pubblici, agevolati e convenzionati</b>	<b>19</b>	<b>81</b>	<b>2</b>	<b>102</b>
<i>Cooperativa edilizia</i>	13	1	0	14
<i>Stato, Regione, Provincia, Comune</i>	1	0	2	3
<i>Ente previdenziale</i>	1	0	0	1
<i>IACP o Azienda per il Territorio</i>	4	80	0	84
<b>Altro</b>	<b>9</b>	<b>14</b>	<b>5</b>	<b>28</b>
<b>Totale</b>	<b>3.052</b>	<b>788</b>	<b>227</b>	<b>4.067</b>

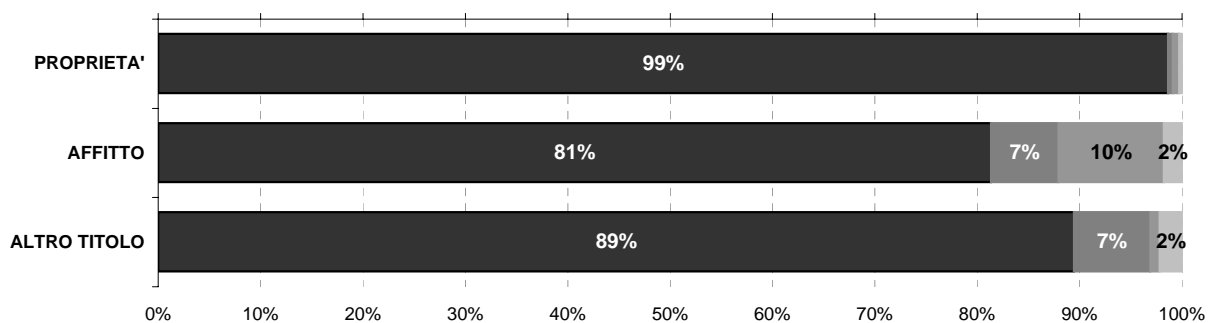

Persona fisica
  Impresa o società
  Soggetti pubblici, agevolati e convenzionati
  Altro

#### L'ATTIVITA' EDILIZIA RESIDENZIALE

##### Abitazioni ultimate tra il 2002 ed il 2006

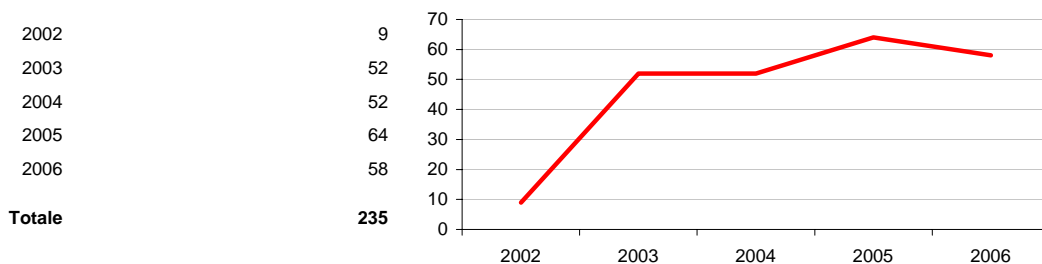

# Comune di PERO

## Scheda 5. LA DOMANDA ABITATIVA

### SCENARI DELLA DOMANDA TRA 2006 E 2016

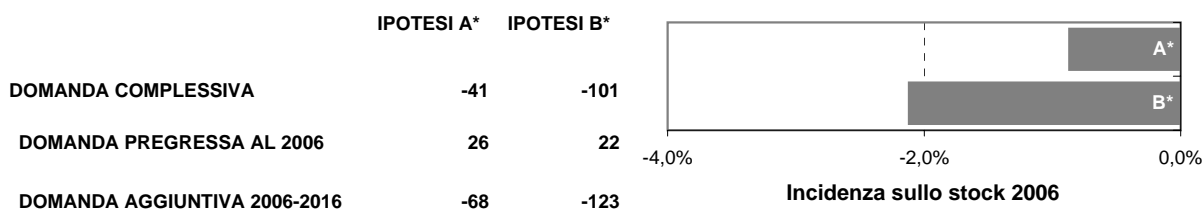

### LA DOMANDA PREGRESSA

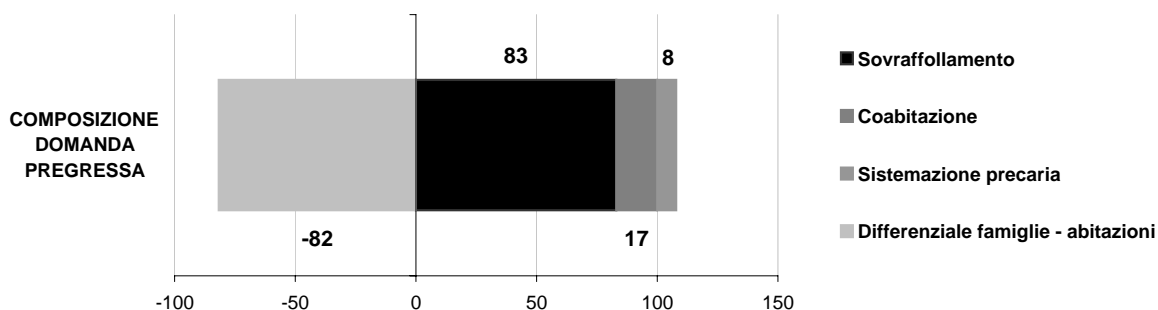
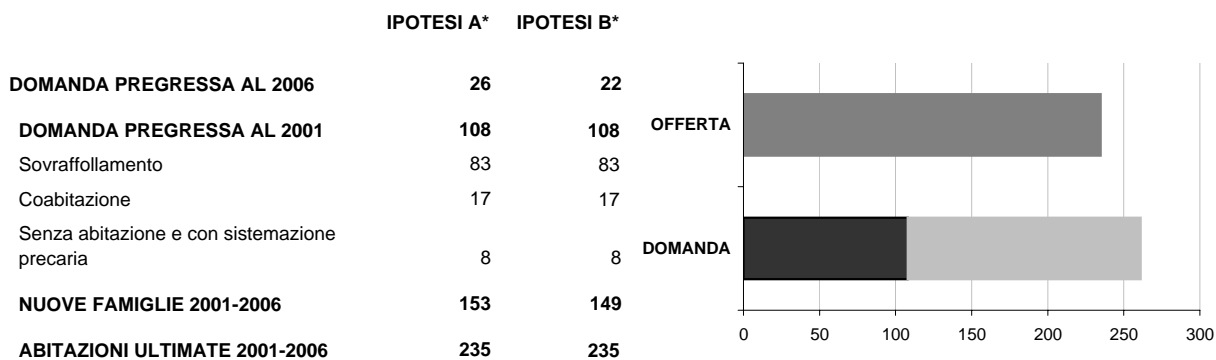

### LA DOMANDA AGGIUNTIVA

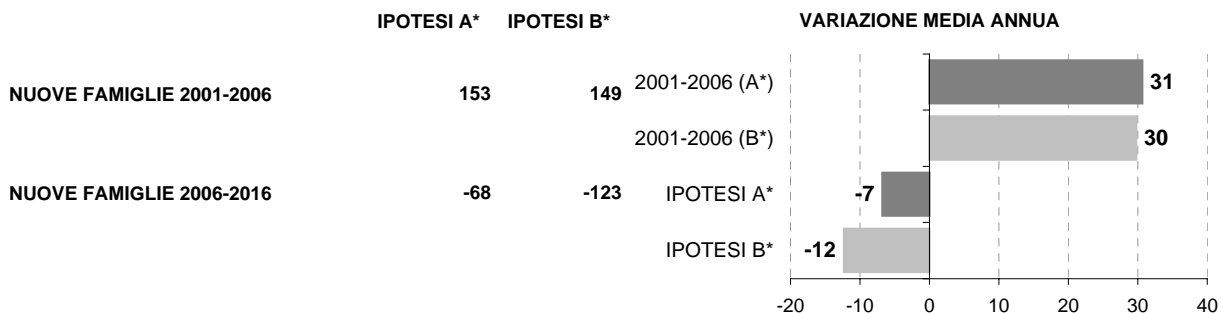

\* IPOTESI A = IPOTESI BASE  
IPOTESI B = IPOTESI POLI ATTRATTORI



## Comune di POGLIANO MILANESE

### Scheda 1.a. LO SCENARIO DEMOGRAFICO (ipotesi BASE)

#### Popolazione residente

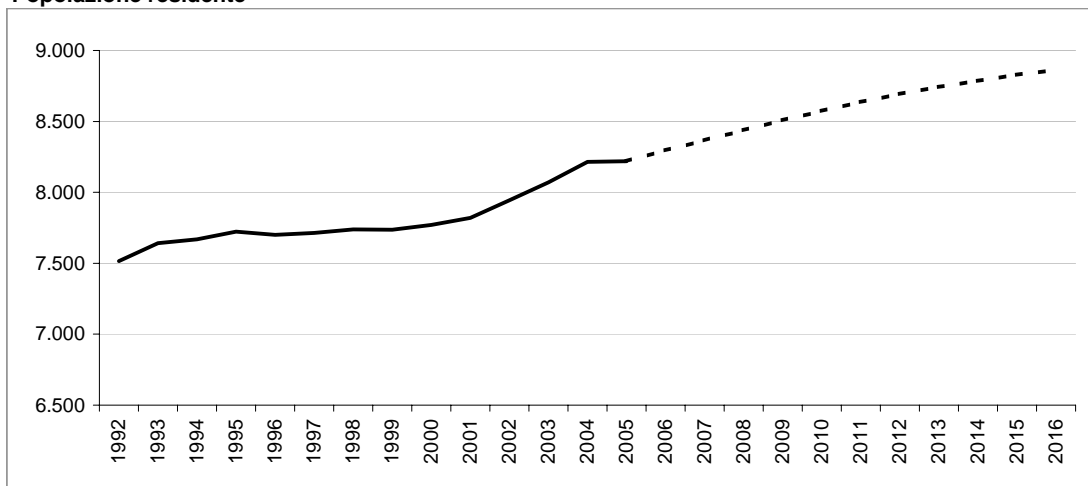

#### Bilancio demografico

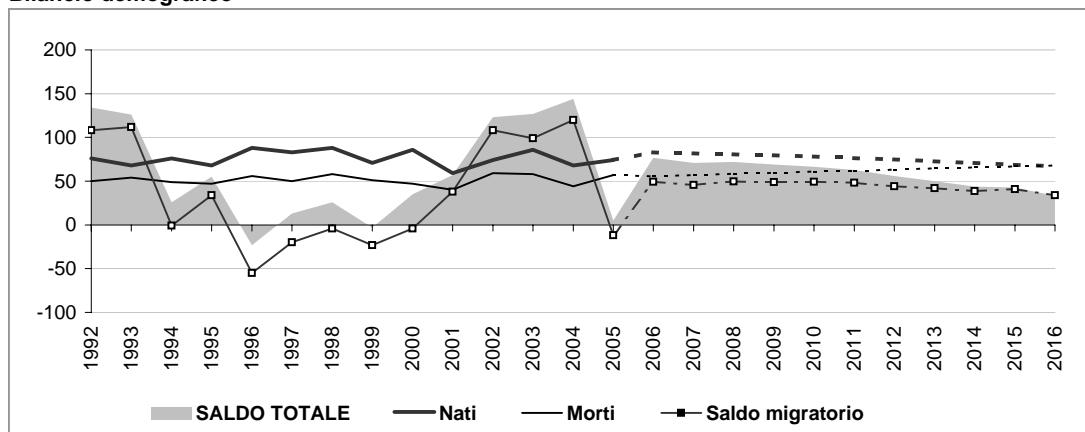

#### Popolazione per età e provenienza

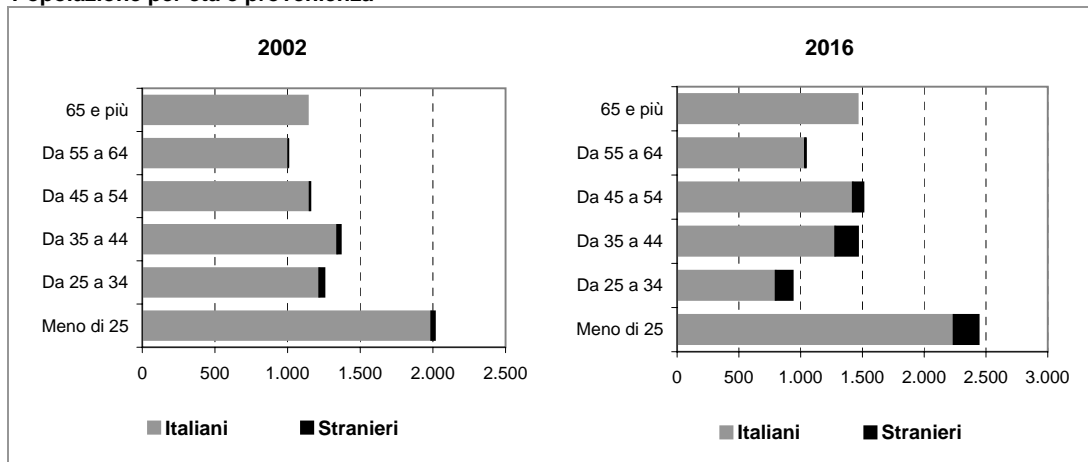

## Comune di POGLIANO MILANESE

### Scheda 1.b. LO SCENARIO DEMOGRAFICO (ipotesi POLI ATTRATTORI)

#### Popolazione residente

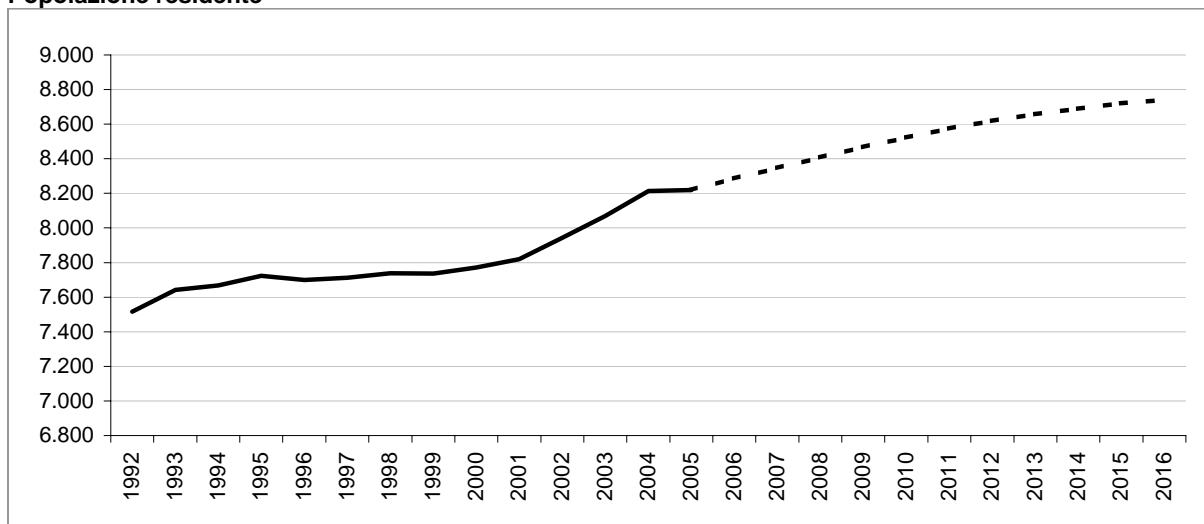

#### Bilancio demografico

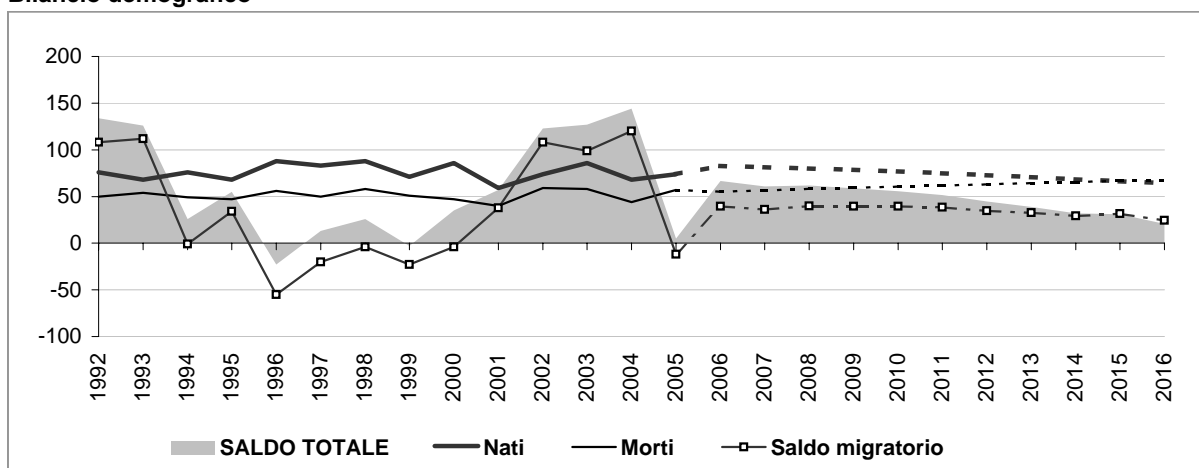

#### Popolazione per età e provenienza

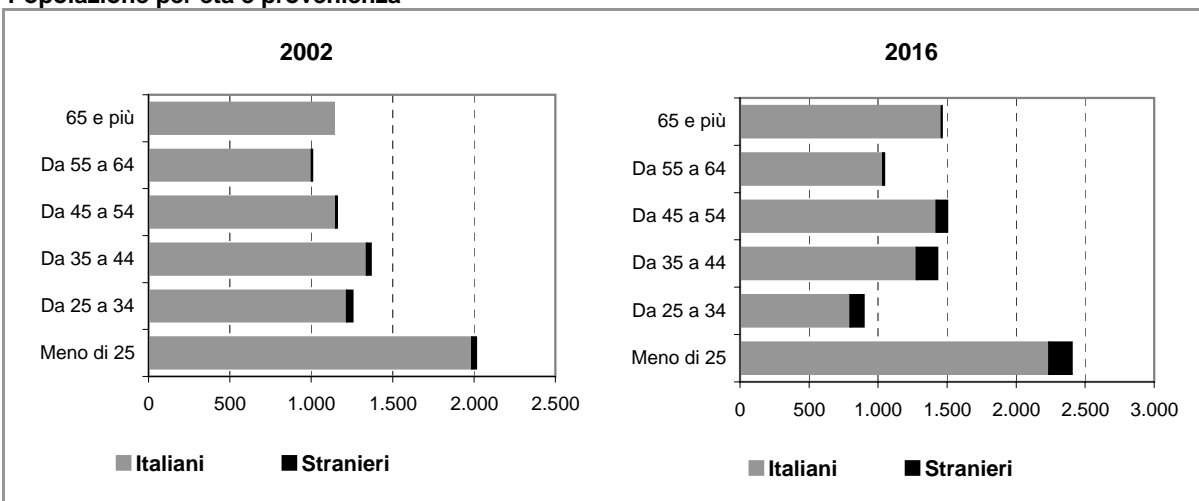



# Comune di POGLIANO MILANESE

## Scheda 2.a. FAMIGLIE E DOMANDA PRIMARIA (ipotesi BASE)

### Famiglie residenti

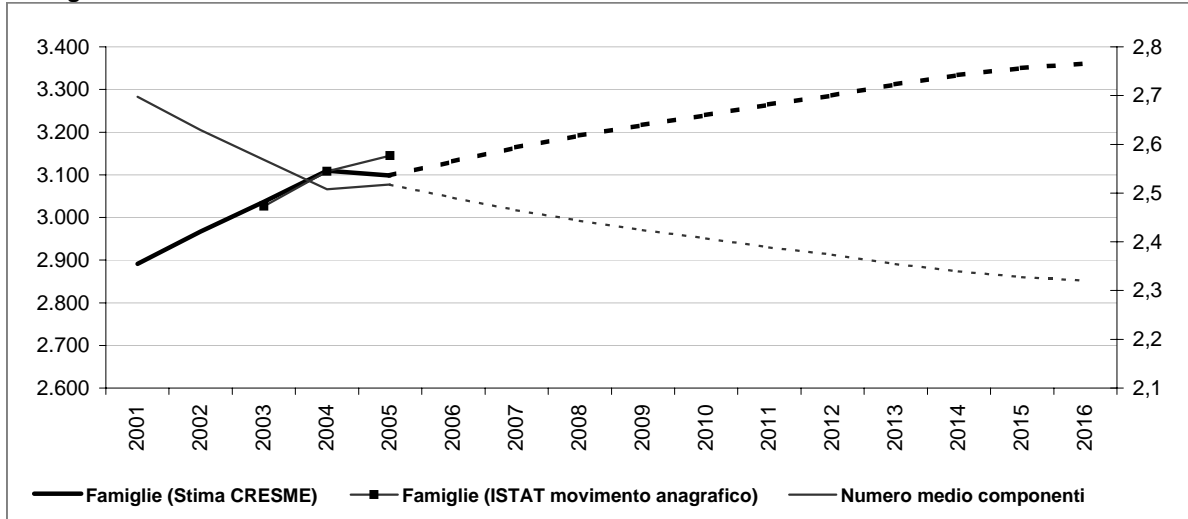

### Dati storici e di scenario

	2001 Censimento	2001	2006	2011	2016
<b>Popolazione residente</b>	<b>7.828</b>	<b>7.820</b>	<b>8.296</b>	<b>8.637</b>	<b>8.862</b>
Maschi	3.904	3.901	4.189	4.421	4.595
Femmine	3.924	3.919	4.107	4.216	4.267
> 25 anni	26%	25%	27%	27%	28%
25 - 34	16%	15%	12%	12%	11%
35 - 54	32%	32%	33%	33%	34%
55 - 64	13%	12%	12%	12%	12%
65 e più	14%	15%	16%	16%	16%
<b>di cui di stranieri</b>	<b>84</b>		<b>288</b>	<b>453</b>	<b>625</b>
Incid. sul popolazione totale	1%		3%	5%	7%
<b>Famiglie</b>	<b>2.891</b>	<b>2.891</b>	<b>3.131</b>	<b>3.265</b>	<b>3.361</b>
Variazione		0	240	134	96
Variazione media annua			48	27	19
Numero medio componenti	2,7	2,7	2,5	2,4	2,3

### Famiglie per età della persona di riferimento

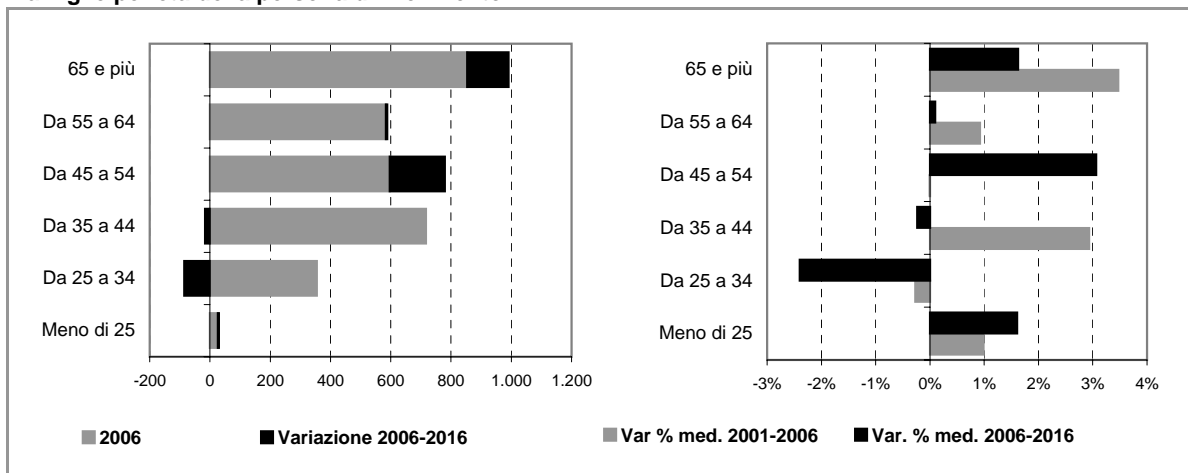

## Comune di POGLIANO MILANESE

### Scheda 2.b. FAMIGLIE E DOMANDA PRIMARIA (ipotesi POLI ATTRATTORI)

#### Famiglie residenti

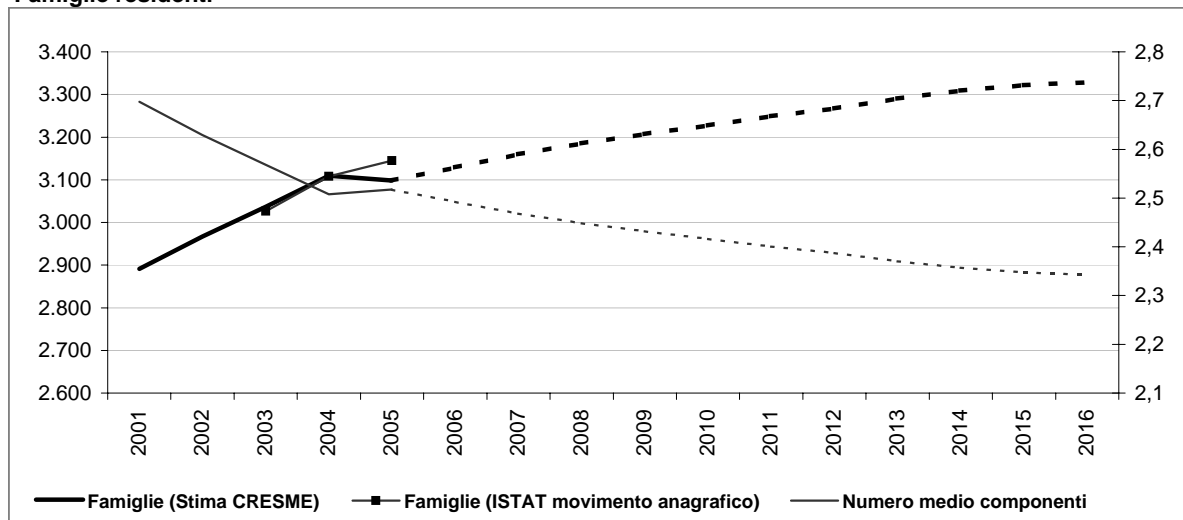

#### Dati storici e di scenario

	2001 Censimento	2001	2006	2011	2016
<b>Popolazione residente</b>	<b>7.828</b>	<b>7.820</b>	<b>8.286</b>	<b>8.574</b>	<b>8.742</b>
Maschi	3.904	3.901	4.185	4.396	4.547
Femmine	3.924	3.919	4.101	4.179	4.195
> 25 anni	26%	25%	27%	27%	27%
25 - 34	16%	15%	12%	12%	10%
35 - 54	32%	32%	33%	33%	34%
55 - 64	13%	12%	12%	12%	12%
65 e più	14%	15%	16%	16%	17%
<b>di cui di stranieri</b>	<b>84</b>		<b>278</b>	<b>391</b>	<b>505</b>
Incid. sul popolazione totale	1%		3%	5%	6%
<b>Famiglie</b>	<b>2.891</b>	<b>2.891</b>	<b>3.129</b>	<b>3.249</b>	<b>3.329</b>
Variazione		0	238	120	80
Variazione media annua			48	24	16
Numero medio componenti	2,7	2,7	2,5	2,4	2,3

#### Famiglie per età della persona di riferimento

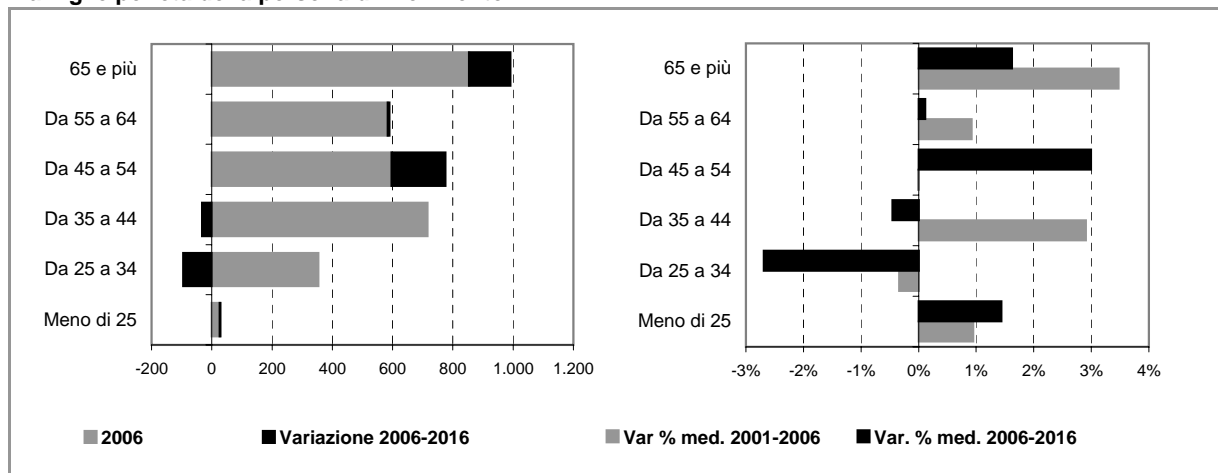



## Comune di POGLIANO MILANESE

### Scheda 4. STOCK EDILIZIO E OFFERTA RESIDENZIALE

#### LO STOCK EDILIZIO RESIDENZIALE AL 2001

##### Abitazioni per tipo di occupazione e titolo di godimento

<b>Occupate da persone residenti</b>	<b>2.890</b>
<i>In proprietà</i>	2.400
<i>In affitto</i>	283
<i>Altro titolo</i>	207
<b>Occupate solo da persone non residenti</b>	<b>28</b>
<b>Non occupate</b>	<b>186</b>
<b>Totale</b>	<b>3.104</b>

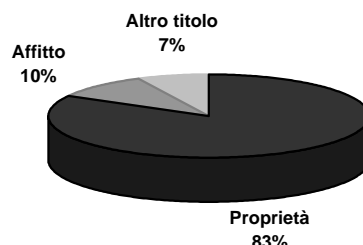

##### Abitazioni occupate in proprietà per figura giuridica del proprietario

	Proprietà	Affitto	Altro titolo	Totale
<b>Persona fisica</b>	n.d.	n.d.	n.d.	n.d.
<b>Impresa o società</b>	n.d.	n.d.	n.d.	n.d.
<b>Soggetti pubblici, agevolati e convenzionati</b>	n.d.	n.d.	n.d.	n.d.
<i>Cooperativa edilizia</i>	n.d.	n.d.	n.d.	n.d.
<i>Stato, Regione, Provincia, Comune</i>	n.d.	n.d.	n.d.	n.d.
<i>Ente previdenziale</i>	n.d.	n.d.	n.d.	n.d.
<i>IACP o Azienda per il Territorio</i>	n.d.	n.d.	n.d.	n.d.
<b>Altro</b>	n.d.	n.d.	n.d.	n.d.
<b>Totale</b>	<b>2.400</b>	<b>283</b>	<b>207</b>	<b>2.890</b>

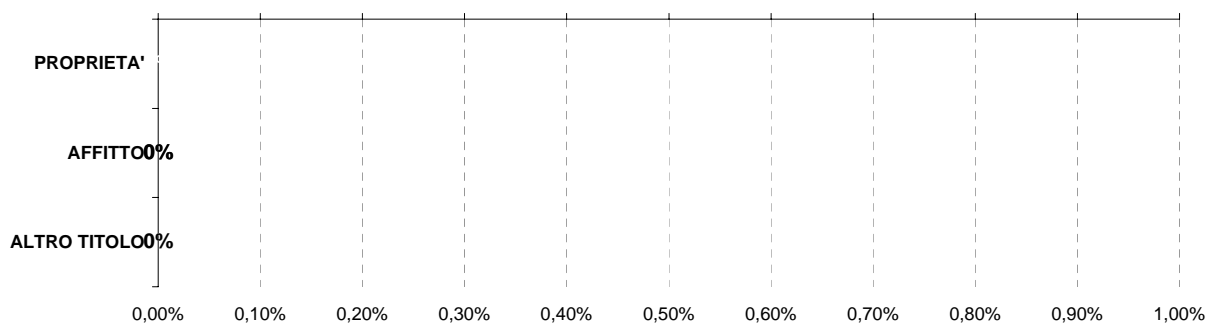

Persona fisica
  Impresa o società
  Soggetti pubblici, agevolati e convenzionati
  Altro

#### L'ATTIVITA' EDILIZIA RESIDENZIALE

##### Abitazioni ultimate tra il 2002 ed il 2006

2002	52
2003	74
2004	73
2005	90
2006	86
<b>Totale</b>	<b>375</b>

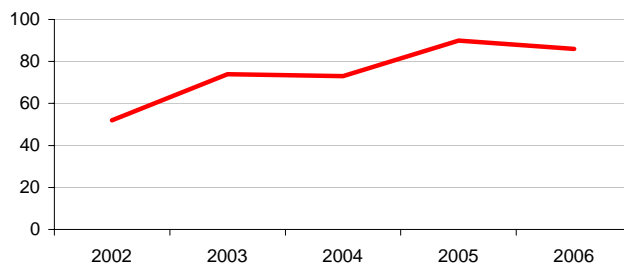

# Comune di POGLIANO MILANESE

## Scheda 5. LA DOMANDA ABITATIVA

### SCENARI DELLA DOMANDA TRA 2006 E 2016

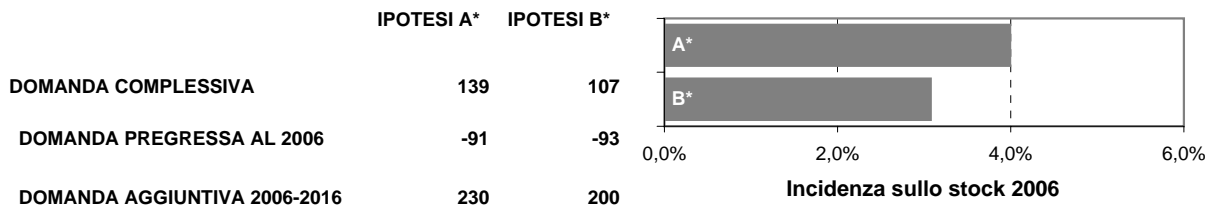

### LA DOMANDA PREGRESSA

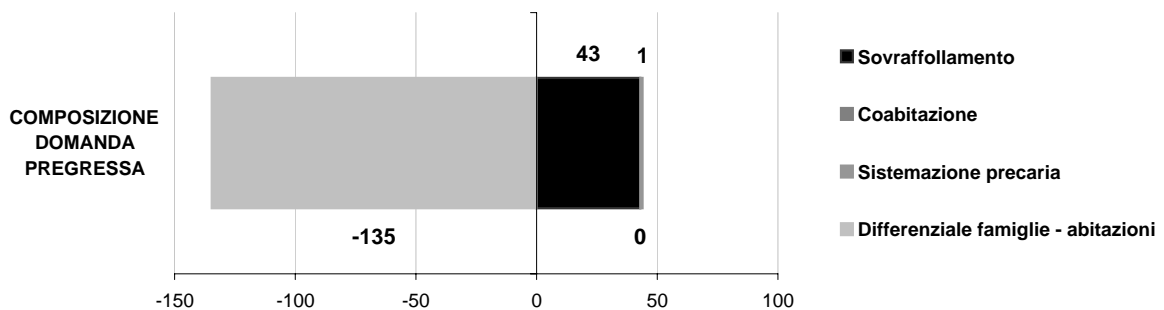
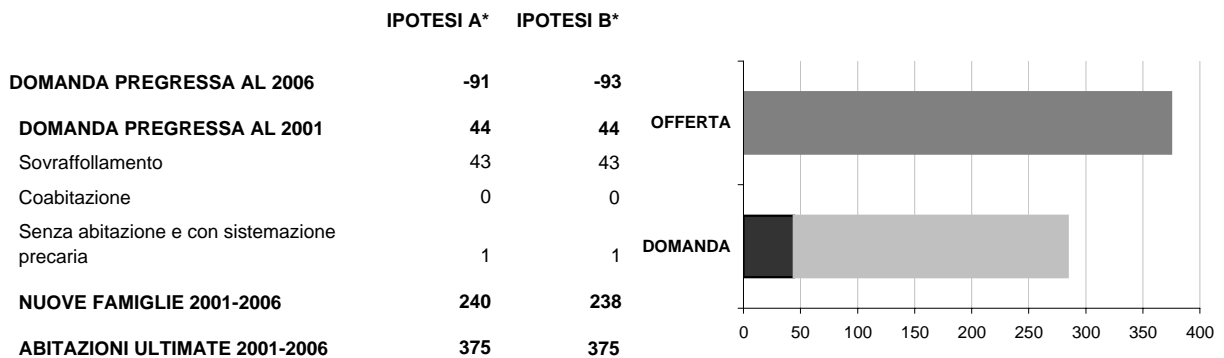

### LA DOMANDA AGGIUNTIVA

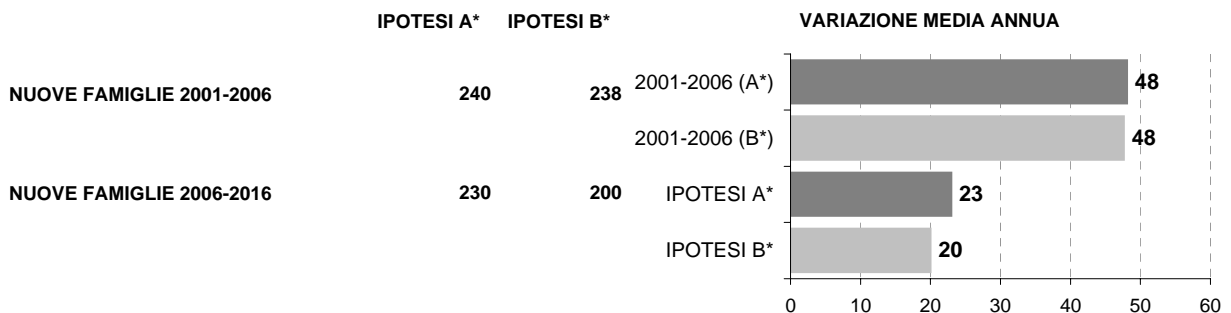

\* IPOTESI A = IPOTESI BASE  
IPOTESI B = IPOTESI POLI ATTRATTORI



## Comune di PREGNANA MILANESE

### Scheda 1.a. LO SCENARIO DEMOGRAFICO (ipotesi BASE)

#### Popolazione residente

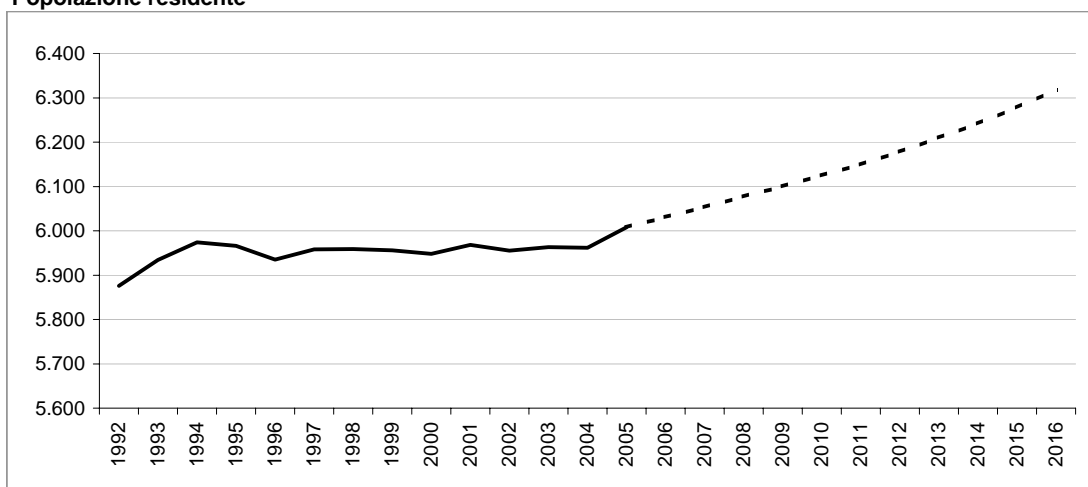

#### Bilancio demografico

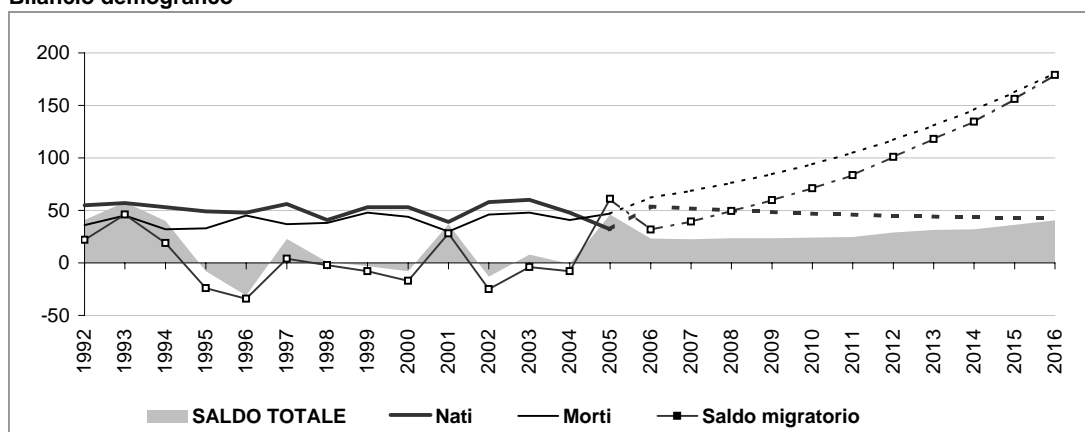

#### Popolazione per età e provenienza

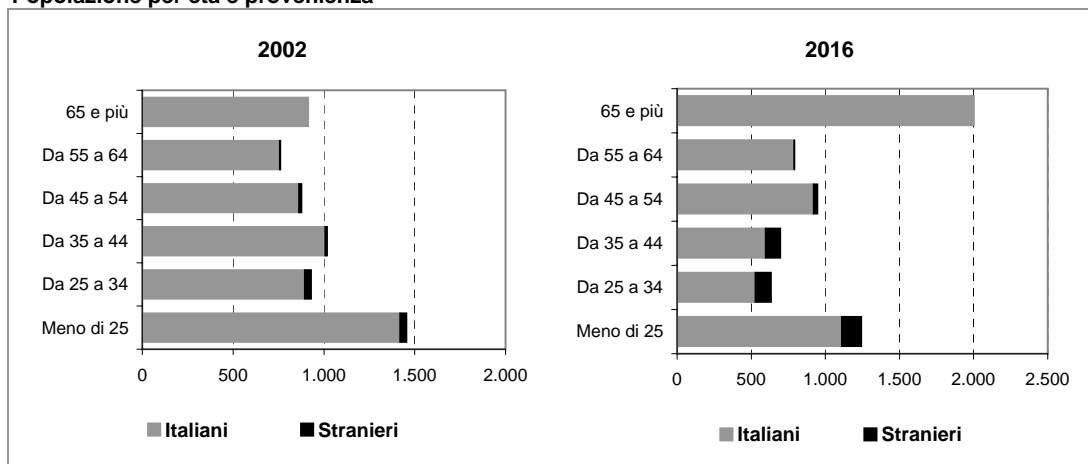

# Comune di PREGNANA MILANESE

## Scheda 1.b. LO SCENARIO DEMOGRAFICO (ipotesi POLI ATTRATTORI)

### Popolazione residente

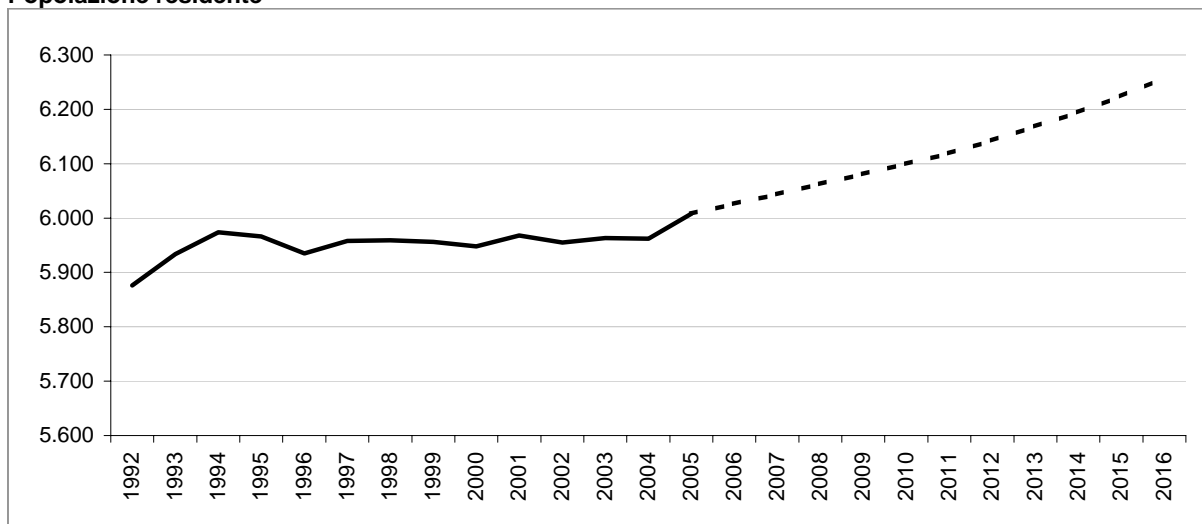

### Bilancio demografico

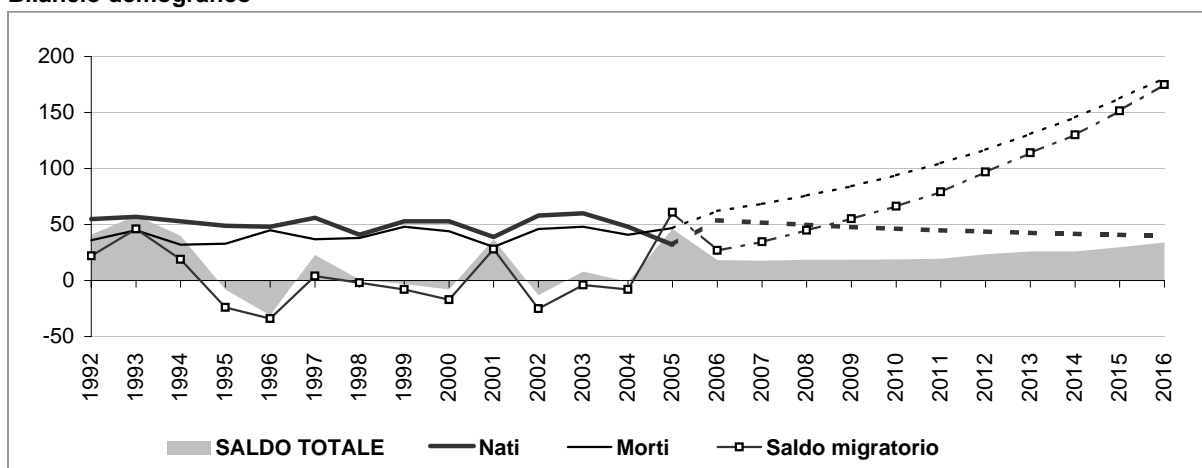

### Popolazione per età e provenienza

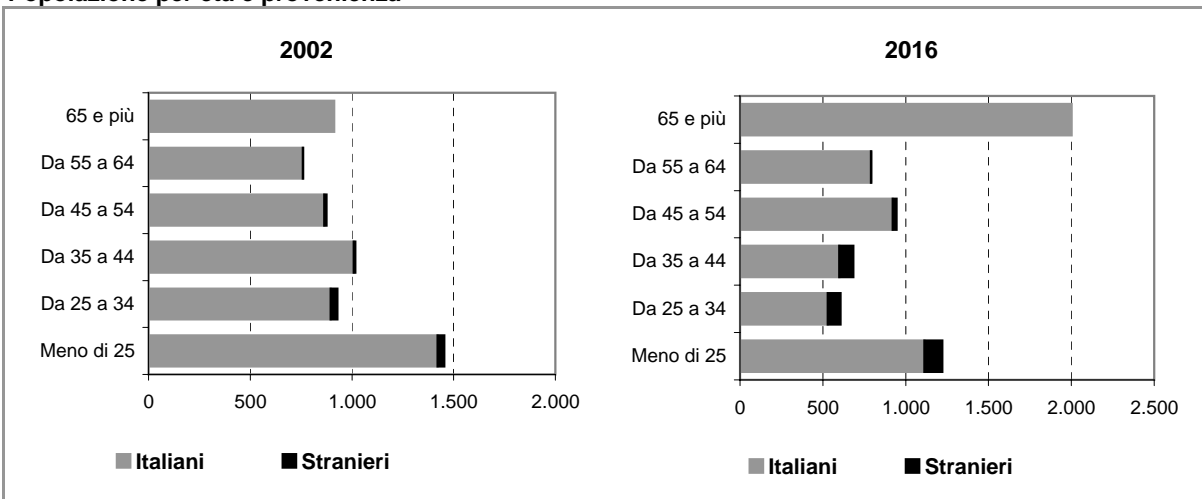



## Comune di PREGNANA MILANESE

### Scheda 2.a. FAMIGLIE E DOMANDA PRIMARIA (ipotesi BASE)

#### Famiglie residenti

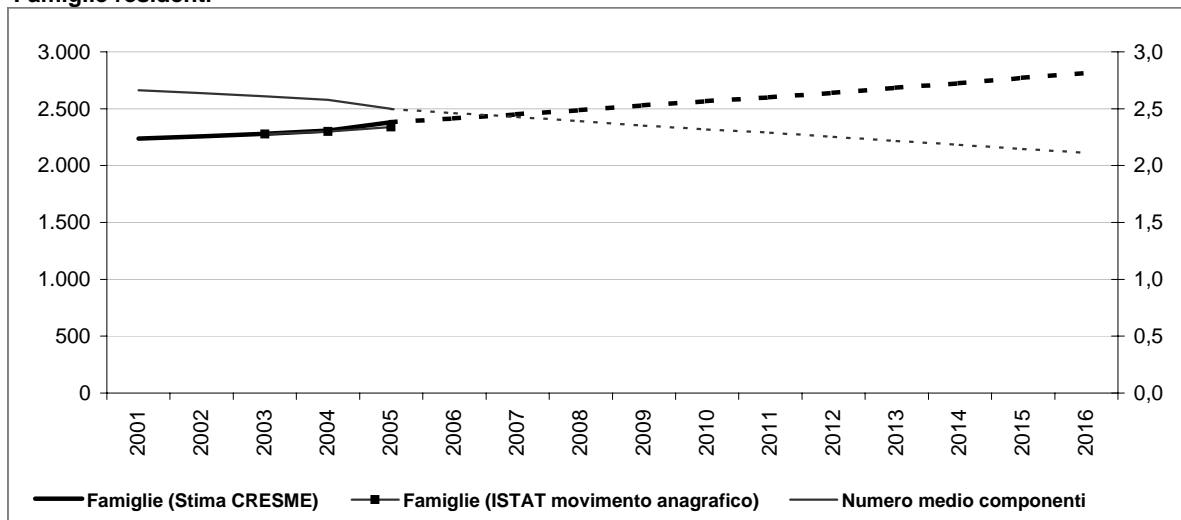

#### Dati storici e di scenario

	2001 Censimento	2001	2006	2011	2016
<b>Popolazione residente</b>	<b>5.985</b>	<b>5.968</b>	<b>6.031</b>	<b>6.150</b>	<b>6.319</b>
Maschi	2.943	2.933	2.994	3.099	3.281
Femmine	3.042	3.035	3.037	3.051	3.037
> 25 anni	25%	23%	21%	21%	20%
25 - 34	16%	13%	11%	11%	10%
35 - 54	32%	31%	30%	30%	26%
55 - 64	13%	12%	12%	12%	13%
65 e più	15%	20%	25%	25%	32%
<b>di cui di stranieri</b>	<b>93</b>		<b>179</b>	<b>267</b>	<b>366</b>
Incid. sul popolazione totale	2%		3%	4%	6%
<b>Famiglie</b>	<b>2.237</b>	<b>2.236</b>	<b>2.416</b>	<b>2.600</b>	<b>2.815</b>
Variazione		-1	180	184	216
Variazione media annua			36	37	43
Numero medio componenti	2,7	2,7	2,5	2,3	2,1

#### Famiglie per età della persona di riferimento

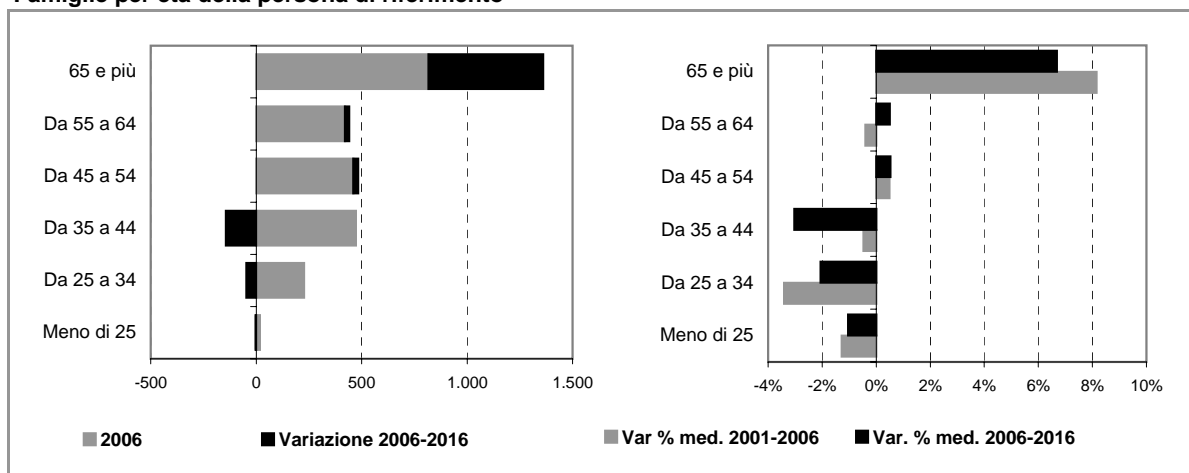

## Comune di PREGNANA MILANESE

### Scheda 2.b. FAMIGLIE E DOMANDA PRIMARIA (ipotesi POLI ATTRATTORI)

#### Famiglie residenti

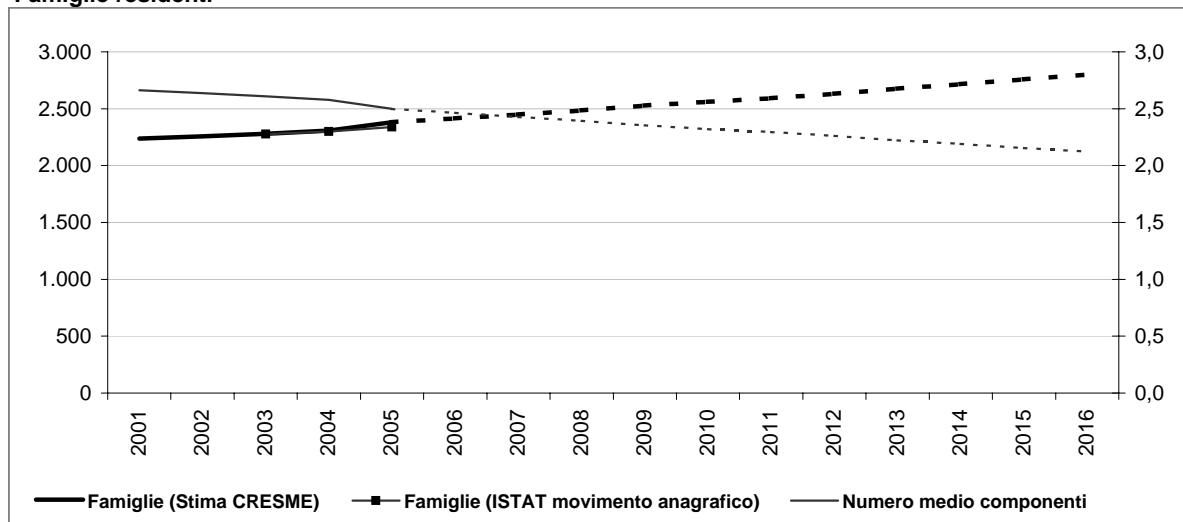

#### Dati storici e di scenario

	2001 Censimento	2001	2006	2011	2016
<b>Popolazione residente</b>	<b>5.985</b>	<b>5.968</b>	<b>6.026</b>	<b>6.119</b>	<b>6.258</b>
Maschi	2.943	2.933	2.992	3.087	3.258
Femmine	3.042	3.035	3.034	3.032	3.001
> 25 anni	25%	23%	21%	21%	20%
25 - 34	16%	13%	11%	11%	10%
35 - 54	32%	31%	30%	30%	26%
55 - 64	13%	12%	13%	13%	13%
65 e più	15%	20%	26%	26%	32%
<b>di cui di stranieri</b>	<b>93</b>		<b>174</b>	<b>236</b>	<b>305</b>
Incid. sul popolazione totale	2%		3%	4%	5%
<b>Famiglie</b>	<b>2.237</b>	<b>2.236</b>	<b>2.415</b>	<b>2.593</b>	<b>2.802</b>
Variazione		-1	179	178	208
Variazione media annua			36	36	42
Numero medio componenti	2,7	2,7	2,5	2,3	2,1

#### Famiglie per età della persona di riferimento

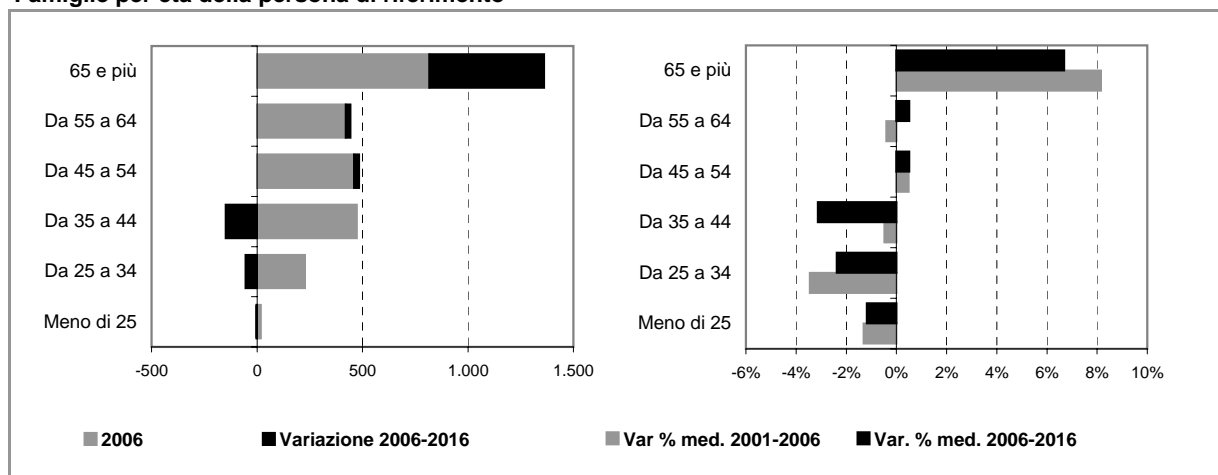



## Comune di PREGNANA MILANESE

### Scheda 4. STOCK EDILIZIO E OFFERTA RESIDENZIALE

#### LO STOCK EDILIZIO RESIDENZIALE AL 2001

##### Abitazioni per tipo di occupazione e titolo di godimento

<b>Occupate da persone residenti</b>	<b>2.232</b>
<i>In proprietà</i>	1.791
<i>In affitto</i>	299
<i>Altro titolo</i>	142
<b>Occupate solo da persone non residenti</b>	<b>15</b>
<b>Non occupate</b>	<b>87</b>
<b>Totale</b>	<b>2.334</b>

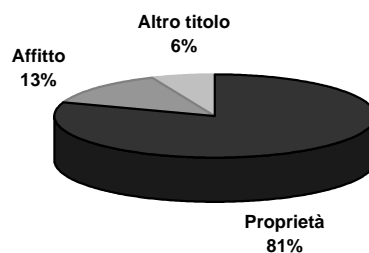

##### Abitazioni occupate in proprietà per figura giuridica del proprietario

	Proprietà	Affitto	Altro titolo	Totale
<b>Persona fisica</b>	n.d.	n.d.	n.d.	n.d.
<b>Impresa o società</b>	n.d.	n.d.	n.d.	n.d.
<b>Soggetti pubblici, agevolati e convenzionati</b>	n.d.	n.d.	n.d.	n.d.
<i>Cooperativa edilizia</i>	n.d.	n.d.	n.d.	n.d.
<i>Stato, Regione, Provincia, Comune</i>	n.d.	n.d.	n.d.	n.d.
<i>Ente previdenziale</i>	n.d.	n.d.	n.d.	n.d.
<i>IACP o Azienda per il Territorio</i>	n.d.	n.d.	n.d.	n.d.
<b>Altro</b>	n.d.	n.d.	n.d.	n.d.
<b>Totale</b>	<b>1.791</b>	<b>299</b>	<b>142</b>	<b>2.232</b>

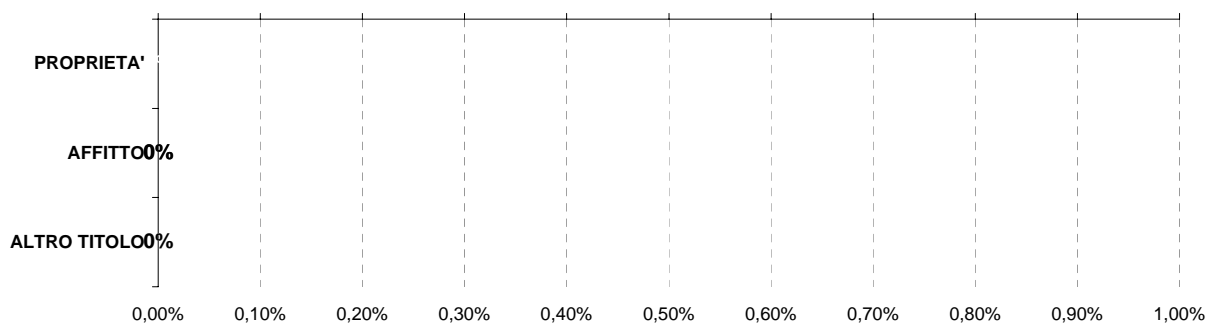

Persona fisica
  Impresa o società
  Soggetti pubblici, agevolati e convenzionati
  Altro

#### L'ATTIVITA' EDILIZIA RESIDENZIALE

##### Abitazioni ultimate tra il 2002 ed il 2006

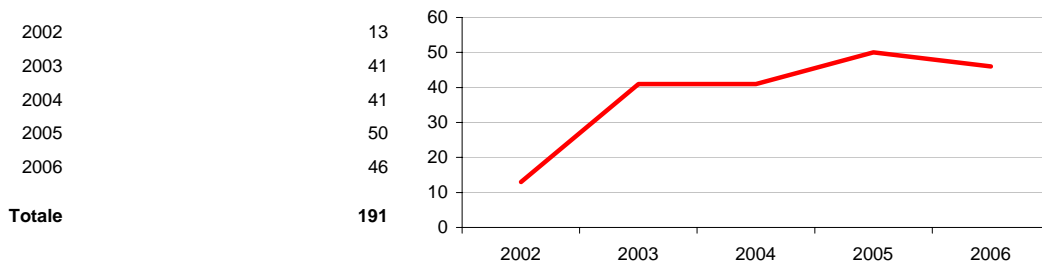

# Comune di PREGNANA MILANESE

## Scheda 5. LA DOMANDA ABITATIVA

### SCENARI DELLA DOMANDA TRA 2006 E 2016

	IPOTESI A*	IPOTESI B*	
DOMANDA COMPLESSIVA	429	416	<p>Incidenza sullo stock 2006</p> <p>16,0%      18,0%</p>
DOMANDA PREGRESSA AL 2006	30	29	
DOMANDA AGGIUNTIVA 2006-2016	399	387	

### LA DOMANDA PREGRESSA

	IPOTESI A*	IPOTESI B*	
DOMANDA PREGRESSA AL 2006	30	29	<p>OFFERTA</p> <p>DOMANDA</p> <p>0      50      100      150      200      250</p>
DOMANDA PREGRESSA AL 2001	42	42	
Sovraffollamento	40	40	
Coabitazione	1	1	
Senza abitazione e con sistemazione precaria	1	1	
NUOVE FAMIGLIE 2001-2006	179	178	
ABITAZIONI ULTIME 2001-2006	191	191	

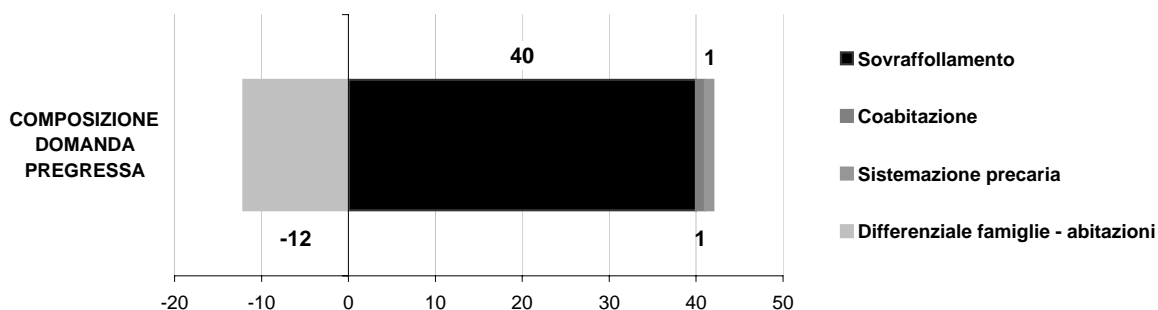

### LA DOMANDA AGGIUNTIVA

	IPOTESI A*	IPOTESI B*	VARIAZIONE MEDIA ANNUA
NUOVE FAMIGLIE 2001-2006	179	178	2001-2006 (A*)
			2001-2006 (B*)
NUOVE FAMIGLIE 2006-2016	399	387	IPOTESI A*
			IPOTESI B*

Legend: ■ IPOTESI A\*, ■ IPOTESI B\*

\* IPOTESI A = IPOTESI BASE  
IPOTESI B = IPOTESI POLI ATTRATTORI



## Comune di RHO

### Scheda 1.a. LO SCENARIO DEMOGRAFICO (ipotesi BASE)

#### Popolazione residente

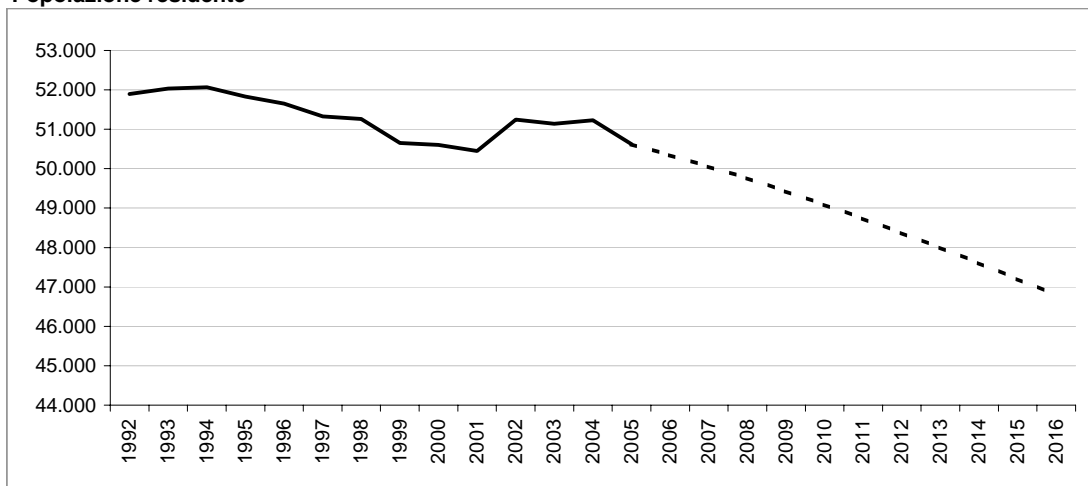

#### Bilancio demografico

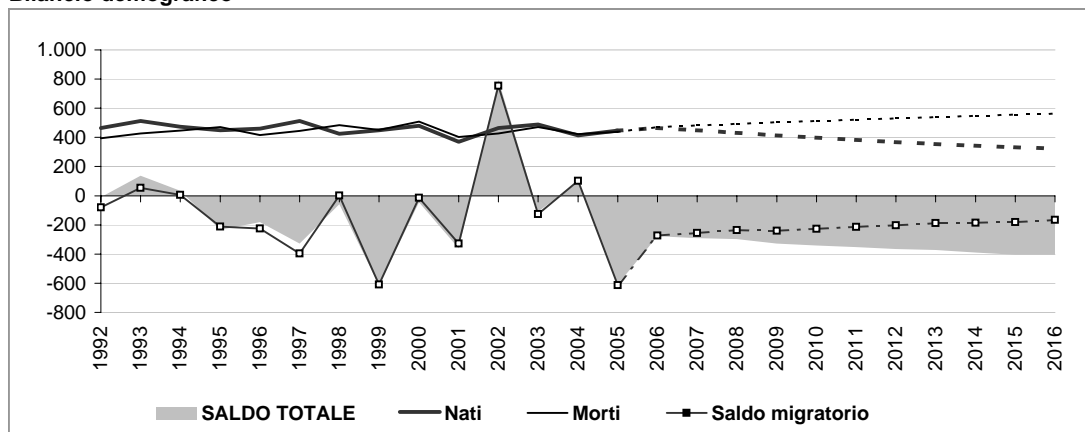

#### Popolazione per età e provenienza

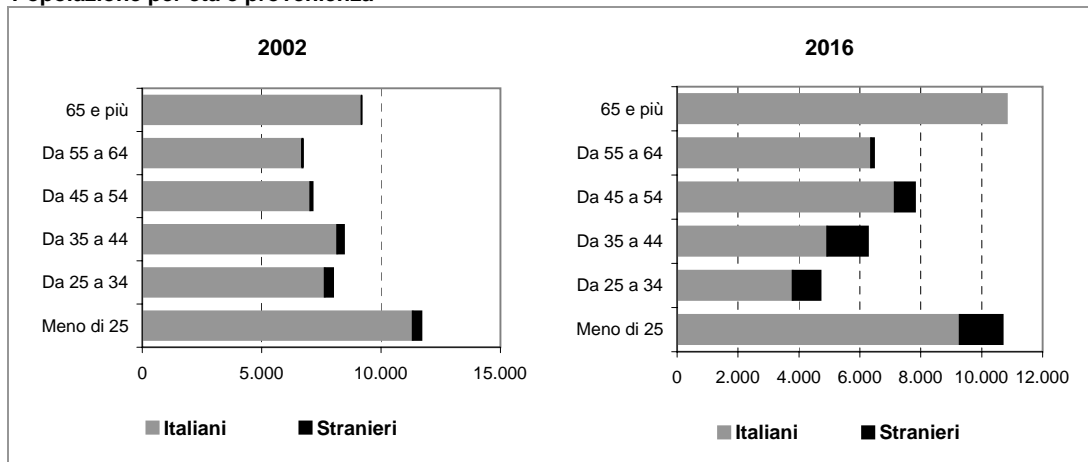

## Comune di RHO

### Scheda 1.b. LO SCENARIO DEMOGRAFICO (ipotesi POLI ATTRATTORI)

#### Popolazione residente

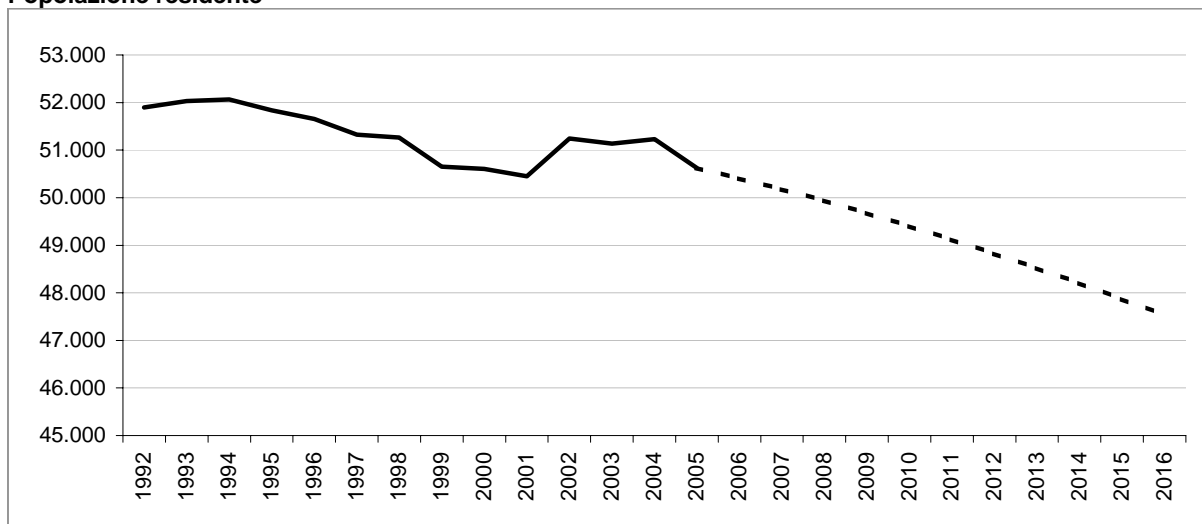

#### Bilancio demografico

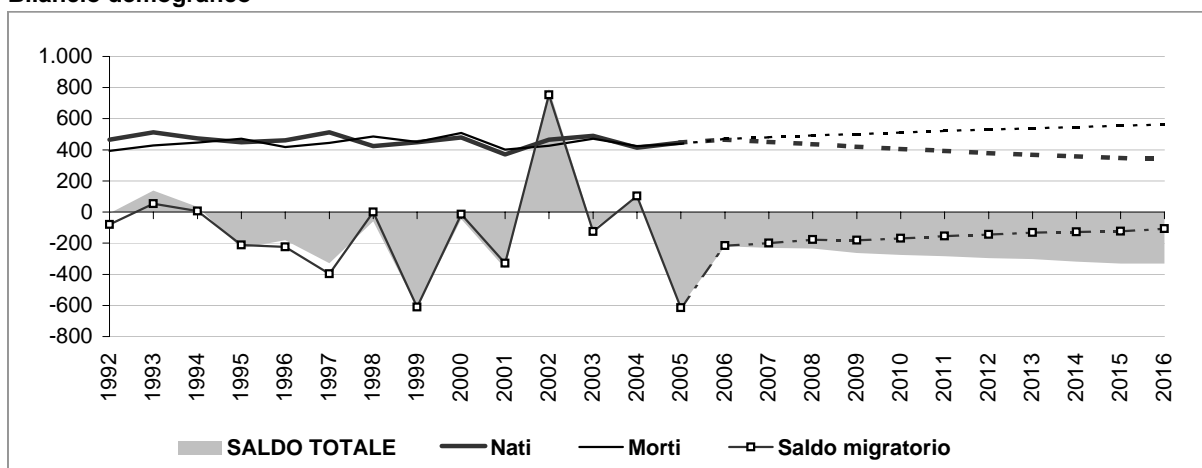

#### Popolazione per età e provenienza

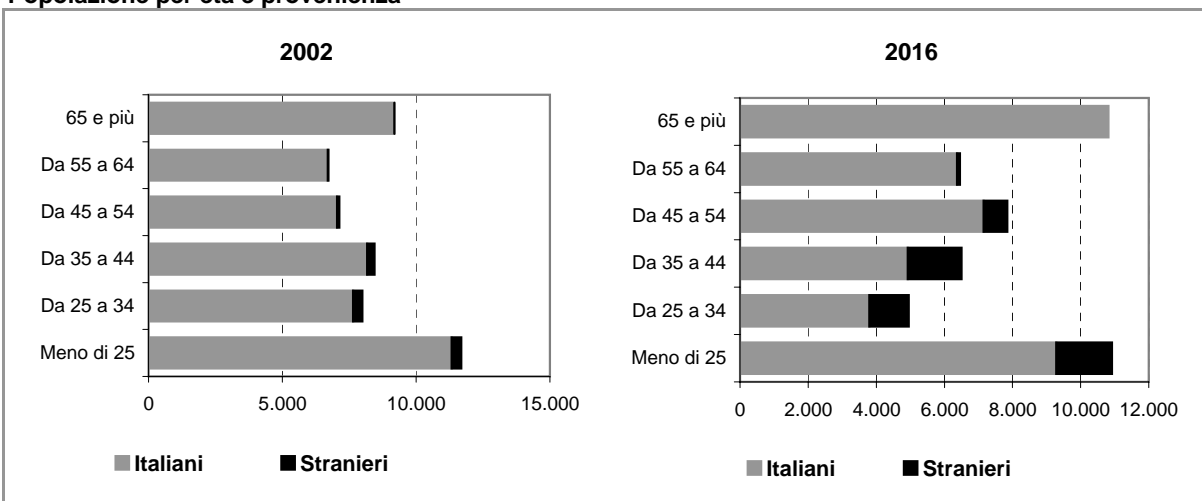



## Comune di RHO

### Scheda 2.a. FAMIGLIE E DOMANDA PRIMARIA (ipotesi BASE)

#### Famiglie residenti

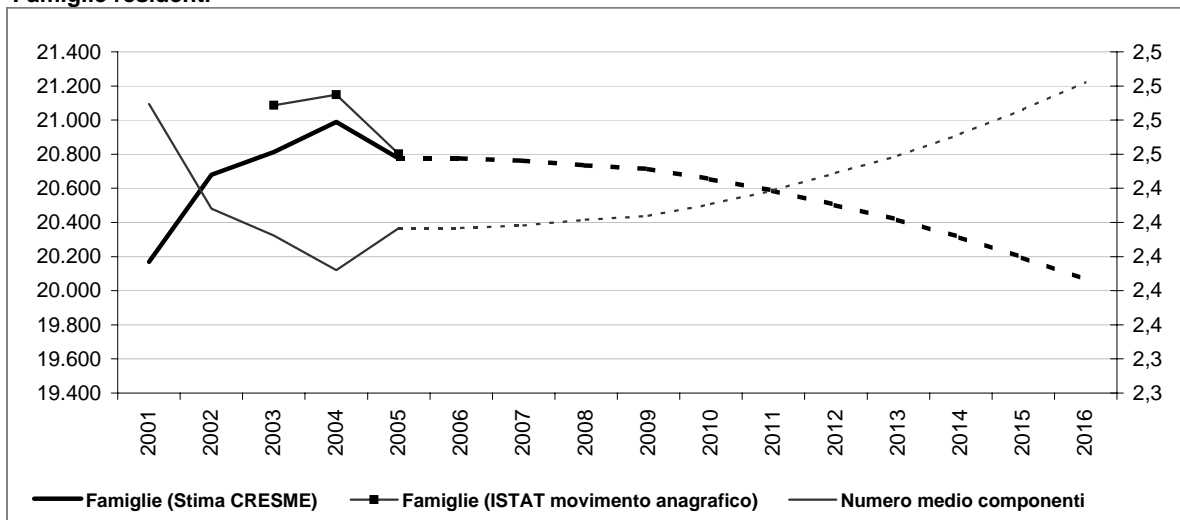

#### Dati storici e di scenario

	2001 Censimento	2001	2006	2011	2016
<b>Popolazione residente</b>	<b>50.246</b>	<b>50.451</b>	<b>50.344</b>	<b>48.736</b>	<b>46.798</b>
Maschi	24.356	24.451	24.457	23.637	22.645
Femmine	25.890	26.000	25.887	25.098	24.153
> 25 anni	23%	23%	23%	23%	23%
25 - 34	16%	14%	11%	11%	10%
35 - 54	30%	31%	31%	31%	30%
55 - 64	13%	13%	13%	13%	14%
65 e più	17%	20%	21%	21%	23%
<b>di cui di stranieri</b>	<b>1.022</b>		<b>2.239</b>	<b>3.324</b>	<b>4.457</b>
Incid. sul popolazione totale	2%		4%	7%	10%
<b>Famiglie</b>	<b>20.162</b>	<b>20.169</b>	<b>20.774</b>	<b>20.585</b>	<b>20.064</b>
Variazione		7	606	-189	-521
Variazione media annua			121	-38	-104
Numero medio componenti	2,5	2,5	2,4	2,4	2,5

#### Famiglie per età della persona di riferimento

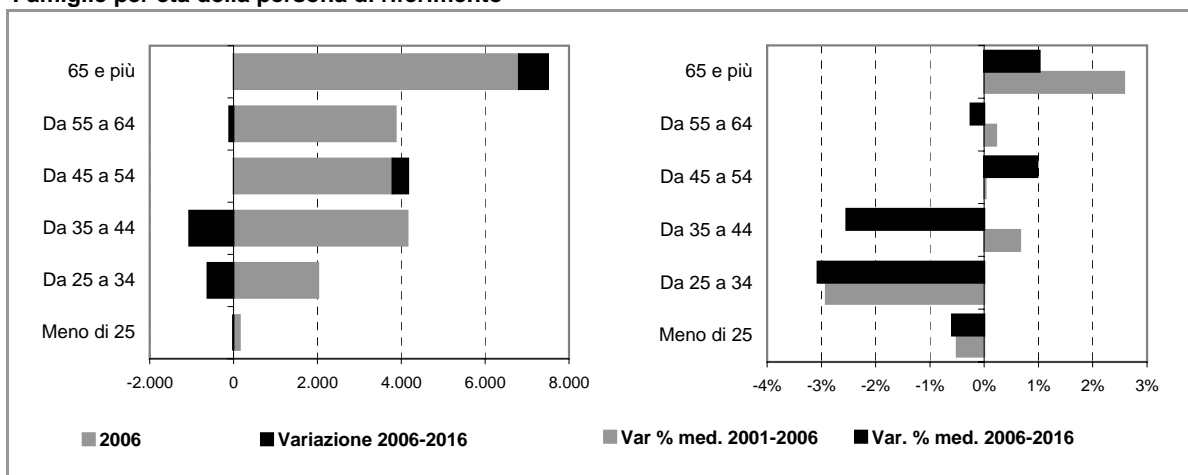

## Comune di RHO

### Scheda 2.b. FAMIGLIE E DOMANDA PRIMARIA (ipotesi POLI ATTRATTORI)

#### Famiglie residenti

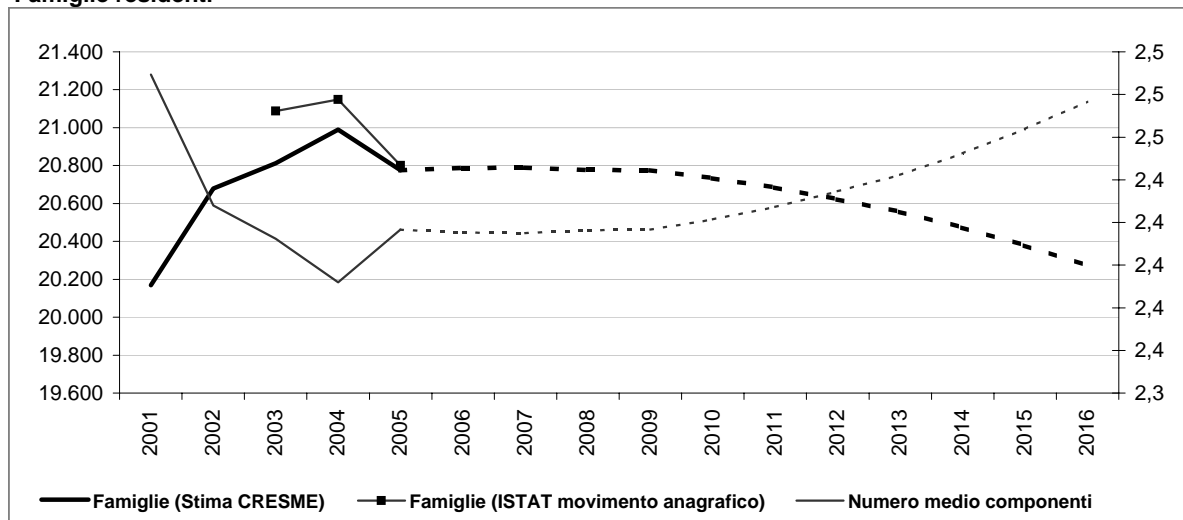

#### Dati storici e di scenario

	2001 Censimento	2001	2006	2011	2016
<b>Popolazione residente</b>	<b>50.246</b>	<b>50.451</b>	<b>50.403</b>	<b>49.115</b>	<b>47.537</b>
Maschi	24.356	24.451	24.482	23.807	22.976
Femmine	25.890	26.000	25.920	25.308	24.560
> 25 anni	23%	23%	23%	23%	23%
25 - 34	16%	14%	11%	11%	10%
35 - 54	30%	31%	31%	31%	30%
55 - 64	13%	13%	13%	13%	14%
65 e più	17%	20%	21%	21%	23%
<b>di cui di stranieri</b>	<b>1.022</b>		<b>2.298</b>	<b>3.703</b>	<b>5.196</b>
Incid. sul popolazione totale	2%		5%	8%	11%
<b>Famiglie</b>	<b>20.162</b>	<b>20.169</b>	<b>20.788</b>	<b>20.685</b>	<b>20.272</b>
Variazione		7	619	-103	-413
Variazione media annua			124	-21	-83
Numero medio componenti	2,5	2,5	2,4	2,4	2,5

#### Famiglie per età della persona di riferimento

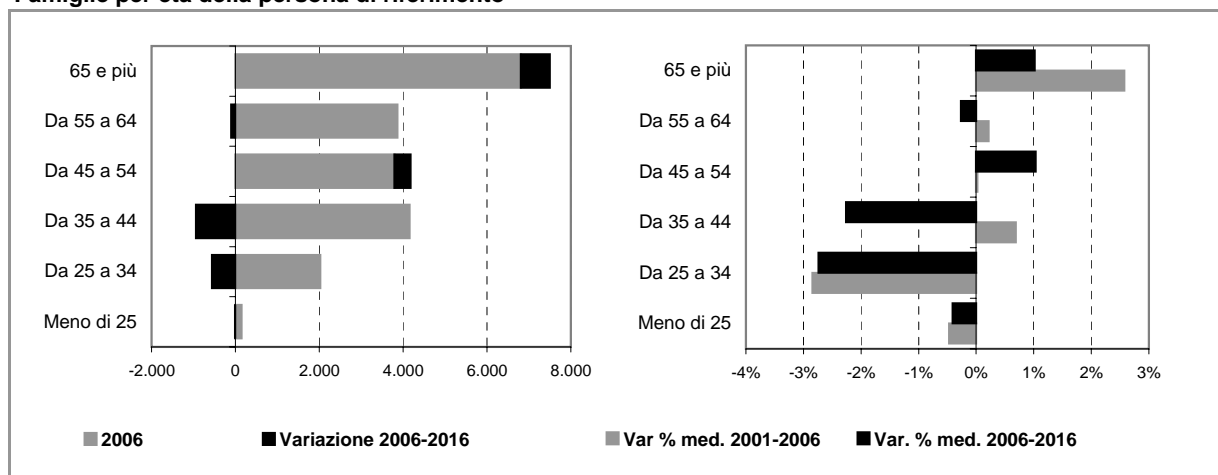



## Comune di RHO

### Scheda 4. STOCK EDILIZIO E OFFERTA RESIDENZIALE

#### LO STOCK EDILIZIO RESIDENZIALE AL 2001

##### Abitazioni per tipo di occupazione e titolo di godimento

<b>Occupate da persone residenti</b>	<b>20.019</b>
<i>In proprietà</i>	14.031
<i>In affitto</i>	4.943
<i>Altro titolo</i>	1.045
<b>Occupate solo da persone non residenti</b>	<b>93</b>
<b>Non occupate</b>	<b>731</b>
<b>Totale</b>	<b>20.843</b>

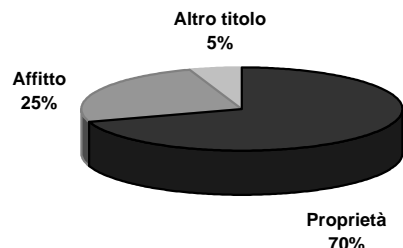

##### Abitazioni occupate in proprietà per figura giuridica del proprietario

	Proprietà	Affitto	Altro titolo	Totale
<b>Persona fisica</b>	<b>13.783</b>	<b>2.663</b>	<b>912</b>	<b>17.358</b>
<b>Impresa o società</b>	<b>53</b>	<b>382</b>	<b>55</b>	<b>490</b>
<b>Soggetti pubblici, agevolati e convenzionati</b>	<b>165</b>	<b>1.679</b>	<b>24</b>	<b>1.868</b>
<i>Cooperativa edilizia</i>	121	75	6	202
<i>Stato, Regione, Provincia, Comune</i>	12	498	11	521
<i>Ente previdenziale</i>	13	866	5	884
<i>IACP o Azienda per il Territorio</i>	19	240	2	261
<b>Altro</b>	<b>30</b>	<b>219</b>	<b>54</b>	<b>303</b>
<b>Totale</b>	<b>14.031</b>	<b>4.943</b>	<b>1.045</b>	<b>20.019</b>

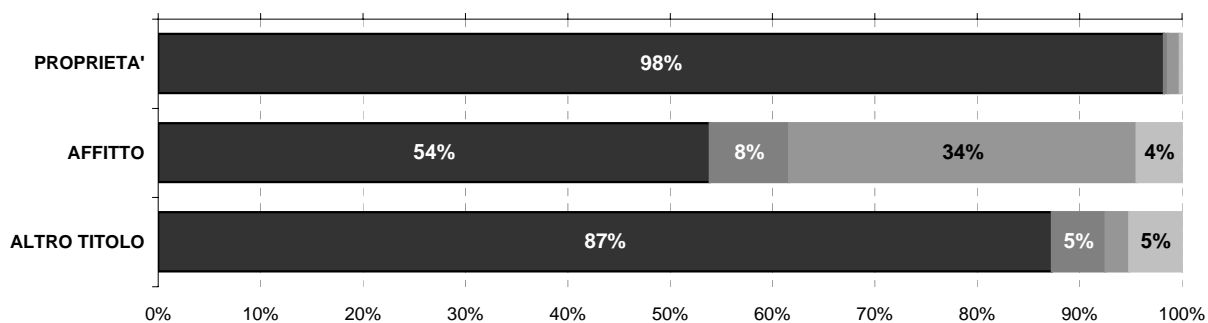

Persona fisica
  Impresa o società
  Soggetti pubblici, agevolati e convenzionati
  Altro

#### L'ATTIVITA' EDILIZIA RESIDENZIALE

##### Abitazioni ultimate tra il 2002 ed il 2006

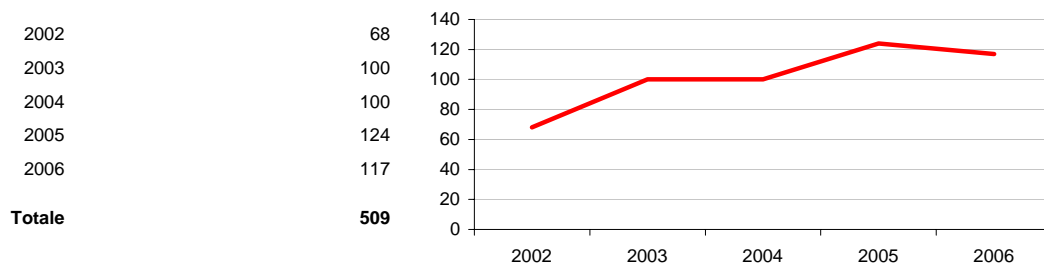

# Comune di RHO

## Scheda 5. LA DOMANDA ABITATIVA

### SCENARI DELLA DOMANDA TRA 2006 E 2016

	IPOTESI A*	IPOTESI B*	
DOMANDA COMPLESSIVA	-235	-27	<p>Incidenza sullo stock 2006</p>
DOMANDA PREGRESSA AL 2006	475	489	
DOMANDA AGGIUNTIVA 2006-2016	-710	-516	

### LA DOMANDA PREGRESSA

	IPOTESI A*	IPOTESI B*	
DOMANDA PREGRESSA AL 2006	475	489	
DOMANDA PREGRESSA AL 2001	372	372	
Sovraffollamento	326	326	
Coabitazione	44	44	
Senza abitazione e con sistemazione precaria	2	2	
NUOVE FAMIGLIE 2001-2006	612	626	
ABITAZIONI ULTIME 2001-2006	509	509	

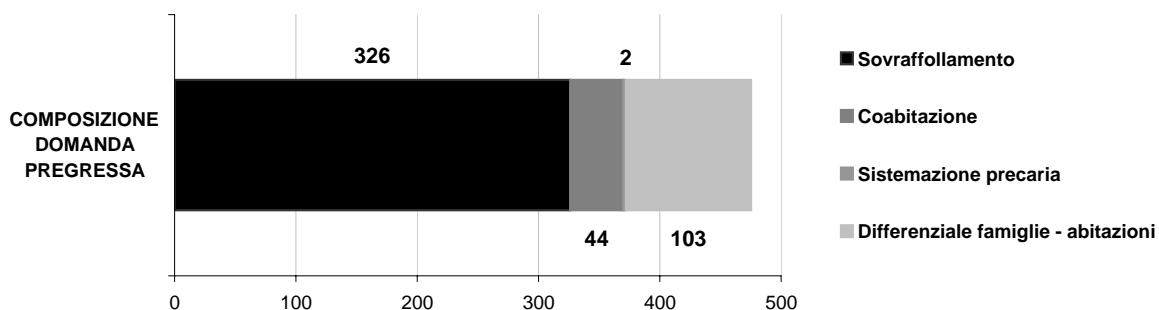

### LA DOMANDA AGGIUNTIVA

	IPOTESI A*	IPOTESI B*	VARIAZIONE MEDIA ANNUA
NUOVE FAMIGLIE 2001-2006	612	626	2001-2006 (A*) 122
			2001-2006 (B*) 125
NUOVE FAMIGLIE 2006-2016	-710	-516	IPOTESI A* -71
			IPOTESI B* -52

\* IPOTESI A = IPOTESI BASE  
 IPOTESI B = IPOTESI POLI ATTRATTORI



## Comune di SENAGO

### Scheda 1.a. LO SCENARIO DEMOGRAFICO (ipotesi BASE)

#### Popolazione residente

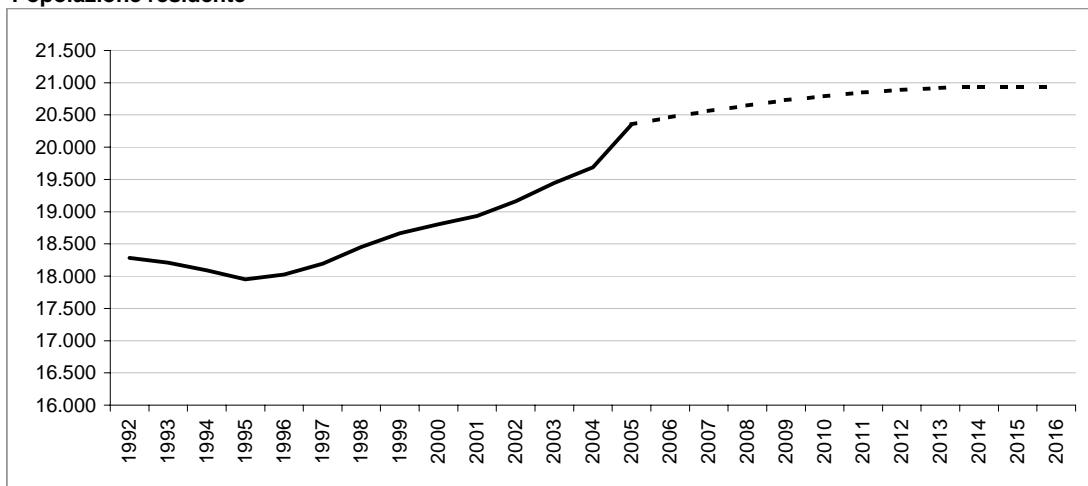

#### Bilancio demografico

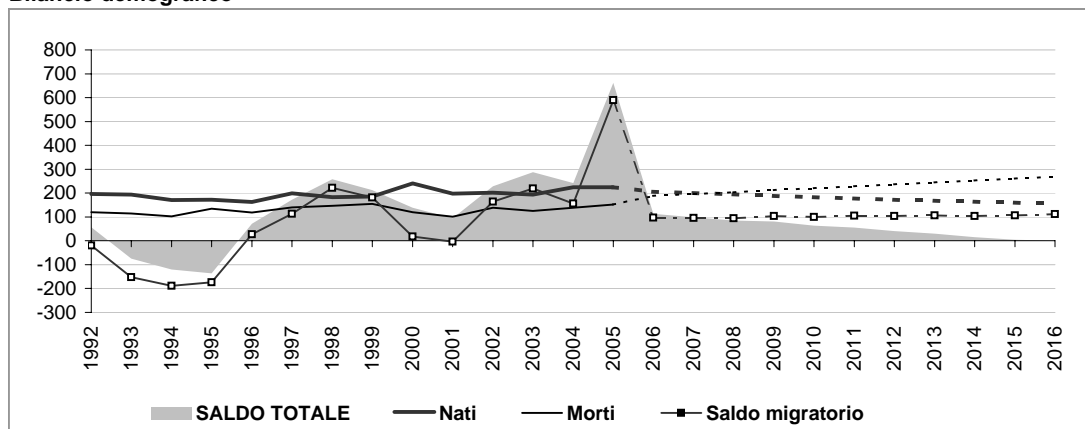

#### Popolazione per età e provenienza

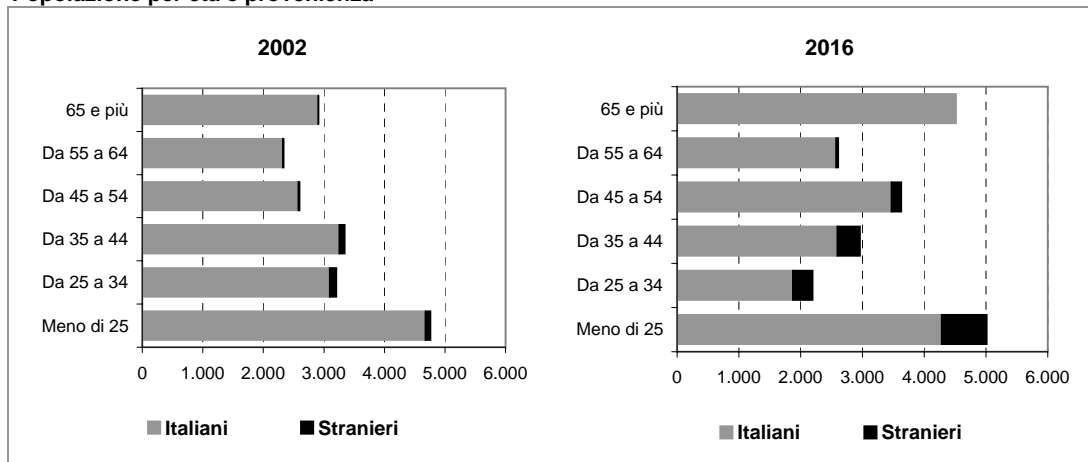

## Comune di SENAGO

### Scheda 1.b. LO SCENARIO DEMOGRAFICO (ipotesi POLI ATTRATTORI)

#### Popolazione residente

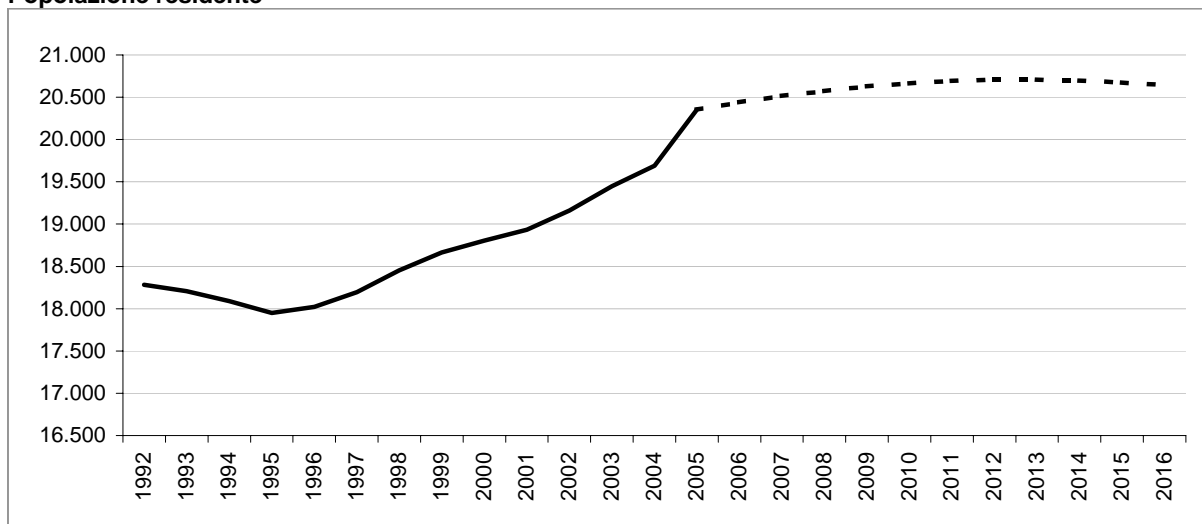

#### Bilancio demografico

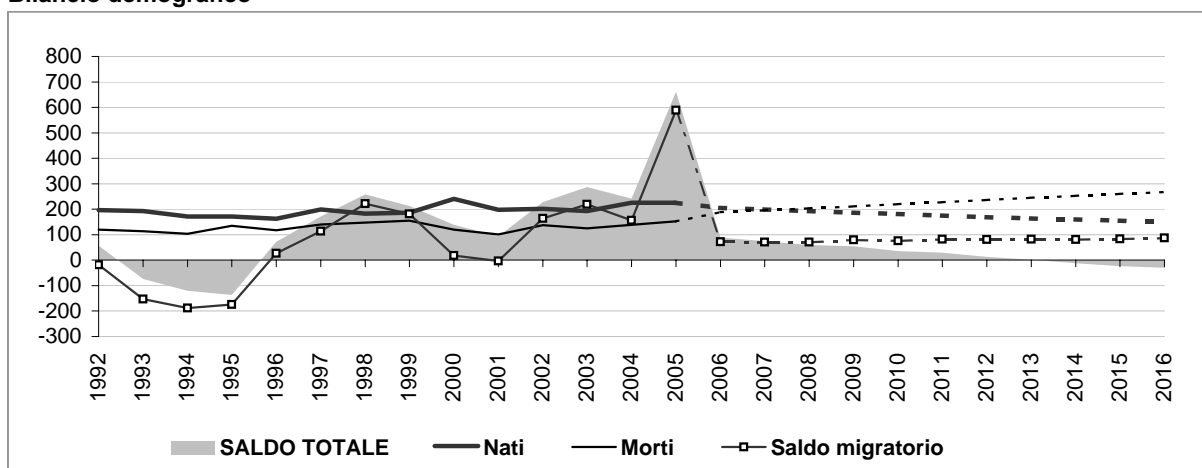

#### Popolazione per età e provenienza

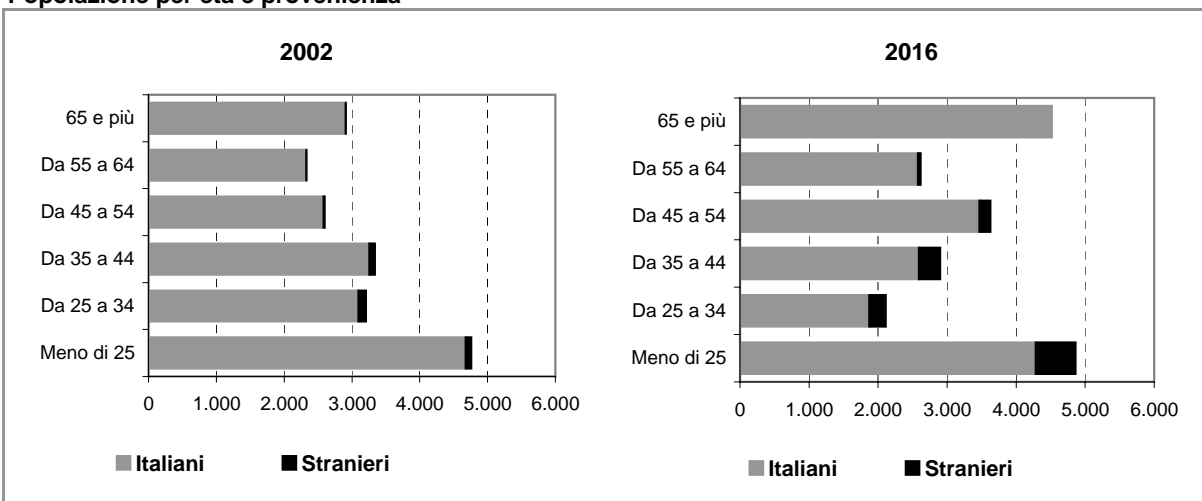



## Comune di SENAGO

### Scheda 2.a. FAMIGLIE E DOMANDA PRIMARIA (ipotesi BASE)

#### Famiglie residenti

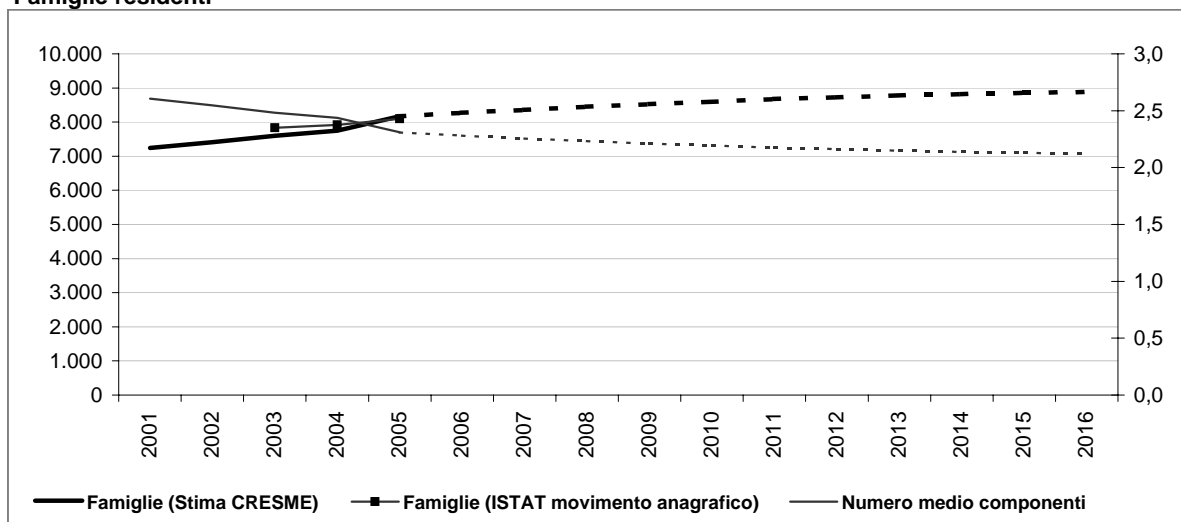

#### Dati storici e di scenario

	2001 Censimento	2001	2006	2011	2016
<b>Popolazione residente</b>	<b>18.899</b>	<b>18.932</b>	<b>20.464</b>	<b>20.848</b>	<b>20.937</b>
Maschi	9.240	9.251	10.140	10.288	10.286
Femmine	9.659	9.681	10.324	10.560	10.652
> 25 anni	25%	24%	24%	24%	24%
25 - 34	18%	14%	11%	11%	11%
35 - 54	31%	32%	33%	33%	31%
55 - 64	12%	11%	12%	12%	12%
65 e più	14%	19%	20%	20%	22%
<b>di cui di stranieri</b>	<b>273</b>		<b>806</b>	<b>1.210</b>	<b>1.623</b>
Incid. sul popolazione totale	1%		4%	6%	8%
<b>Famiglie</b>	<b>7.238</b>	<b>7.243</b>	<b>8.271</b>	<b>8.675</b>	<b>8.882</b>
Variazione		5	1.029	403	207
Variazione media annua			206	81	41
Numero medio componenti	2,6	2,6	2,3	2,2	2,1

#### Famiglie per età della persona di riferimento

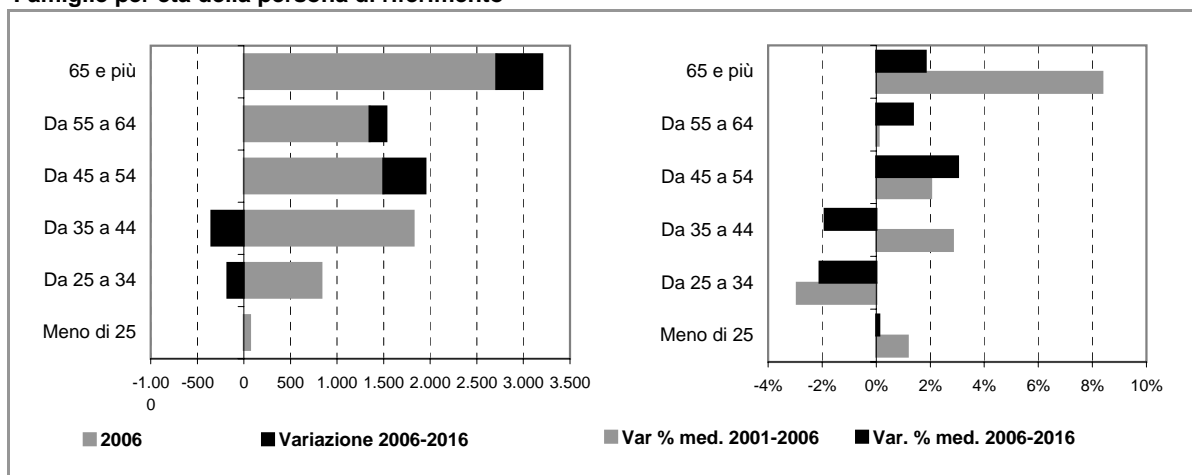

## Comune di SENAGO

### Scheda 2.b. FAMIGLIE E DOMANDA PRIMARIA (ipotesi POLI ATTRATTORI)

#### Famiglie residenti

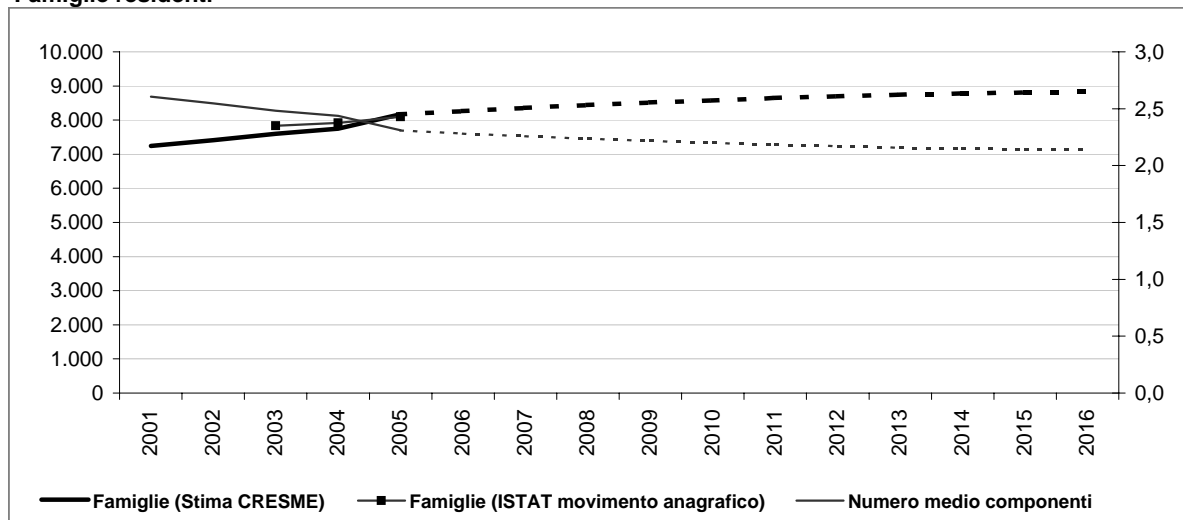

#### Dati storici e di scenario

	2001 Censimento	2001	2006	2011	2016
<b>Popolazione residente</b>	<b>18.899</b>	<b>18.932</b>	<b>20.440</b>	<b>20.694</b>	<b>20.644</b>
Maschi	9.240	9.251	10.128	10.212	10.141
Femmine	9.659	9.681	10.312	10.482	10.503
> 25 anni	25%	24%	24%	24%	24%
25 - 34	18%	14%	11%	11%	10%
35 - 54	31%	32%	33%	33%	32%
55 - 64	12%	11%	12%	12%	13%
65 e più	14%	19%	20%	20%	22%
<b>di cui di stranieri</b>	<b>273</b>		<b>782</b>	<b>1.056</b>	<b>1.329</b>
Incid. sul popolazione totale	1%		4%	5%	6%
<b>Famiglie</b>	<b>7.238</b>	<b>7.243</b>	<b>8.268</b>	<b>8.649</b>	<b>8.827</b>
Variazione		5	1.025	381	178
Variazione media annua			205	76	36
Numero medio componenti	2,6	2,6	2,3	2,2	2,1

#### Famiglie per età della persona di riferimento

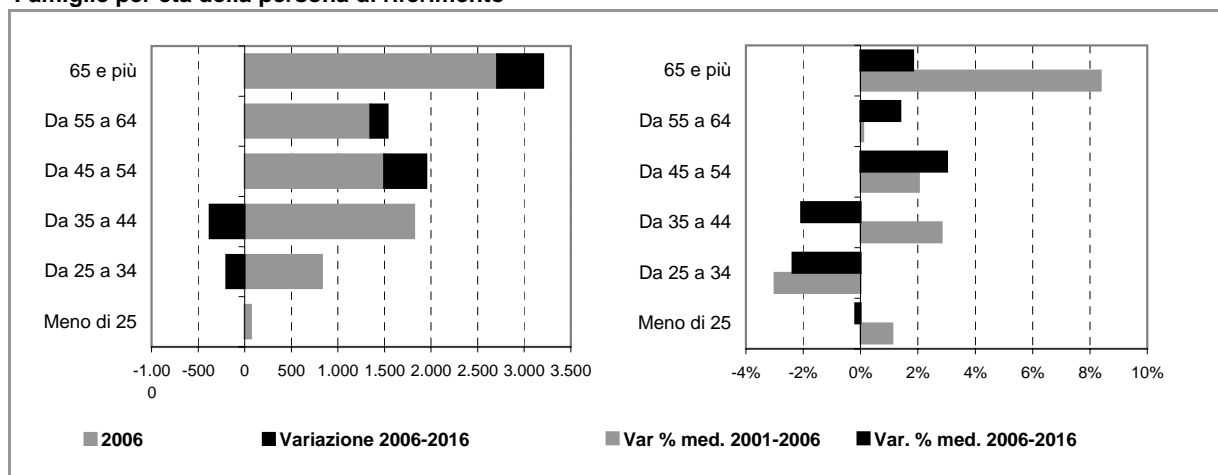



## Comune di SENAGO

### Scheda 4. STOCK EDILIZIO E OFFERTA RESIDENZIALE

#### LO STOCK EDILIZIO RESIDENZIALE AL 2001

##### Abitazioni per tipo di occupazione e titolo di godimento

<b>Occupate da persone residenti</b>	<b>7.224</b>
<i>In proprietà</i>	5.791
<i>In affitto</i>	949
<i>Altro titolo</i>	484
<b>Occupate solo da persone non residenti</b>	<b>30</b>
<b>Non occupate</b>	<b>214</b>
<b>Totale</b>	<b>7.468</b>

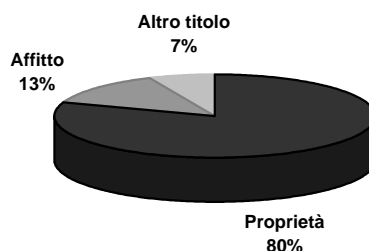

##### Abitazioni occupate in proprietà per figura giuridica del proprietario

	Proprietà	Affitto	Altro titolo	Totale
<b>Persona fisica</b>	<b>5.742</b>	<b>733</b>	<b>442</b>	<b>6.917</b>
<b>Impresa o società</b>	<b>13</b>	<b>55</b>	<b>20</b>	<b>88</b>
<b>Soggetti pubblici, agevolati e convenzionati</b>	<b>23</b>	<b>145</b>	<b>6</b>	<b>174</b>
<i>Cooperativa edilizia</i>	19	7	0	26
<i>Stato, Regione, Provincia, Comune</i>	2	82	5	89
<i>Ente previdenziale</i>	1	2	0	3
<i>IACP o Azienda per il Territorio</i>	1	54	1	56
<b>Altro</b>	<b>13</b>	<b>16</b>	<b>16</b>	<b>45</b>
<b>Totale</b>	<b>5.791</b>	<b>949</b>	<b>484</b>	<b>7.224</b>

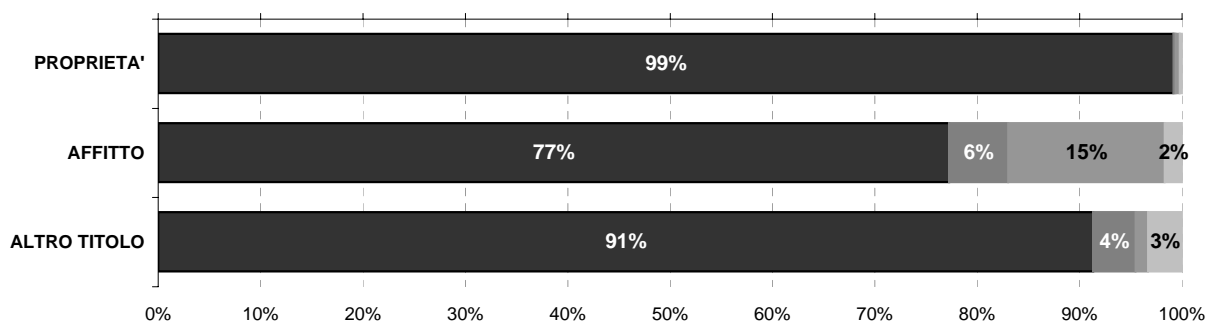

Persona fisica
  Impresa o società
  Soggetti pubblici, agevolati e convenzionati
  Altro

#### L'ATTIVITA' EDILIZIA RESIDENZIALE

##### Abitazioni ultimate tra il 2002 ed il 2006

2002	166
2003	149
2004	149
2005	183
2006	180
<b>Totale</b>	<b>827</b>

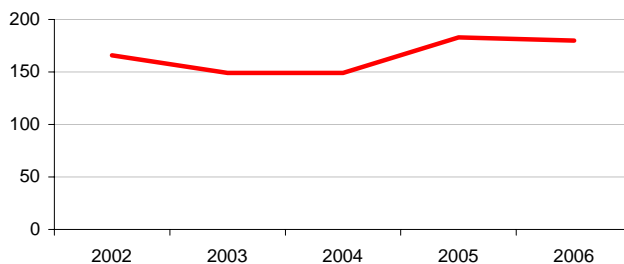

# Comune di SENAGO

## Scheda 5. LA DOMANDA ABITATIVA

### SCENARI DELLA DOMANDA TRA 2006 E 2016

	IPOTESI A*	IPOTESI B*	
DOMANDA COMPLESSIVA	981	926	<p>Incidenza sullo stock 2006</p>
DOMANDA PREGRESSA AL 2006	370	367	
DOMANDA AGGIUNTIVA 2006-2016	610	559	

### LA DOMANDA PREGRESSA

	IPOTESI A*	IPOTESI B*	
DOMANDA PREGRESSA AL 2006	370	367	
DOMANDA PREGRESSA AL 2001	164	164	
Sovraffollamento	148	148	
Coabitazione	0	0	
Senza abitazione e con sistemazione precaria	16	16	
NUOVE FAMIGLIE 2001-2006	1.033	1.030	
ABITAZIONI ULTIME 2001-2006	827	827	

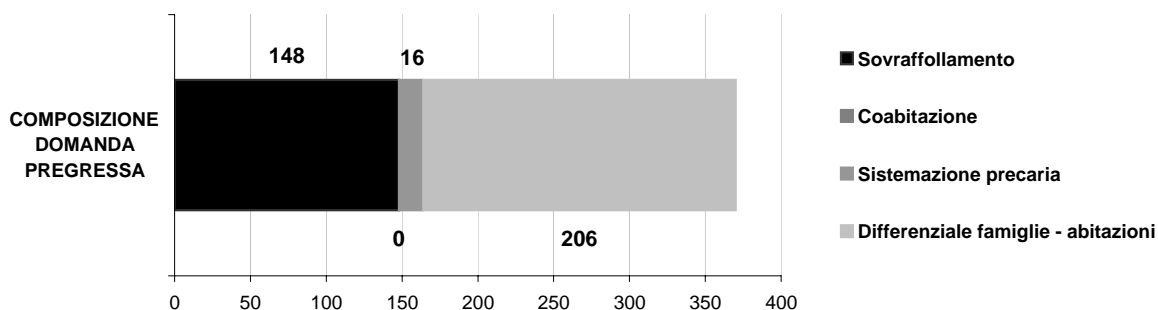

### LA DOMANDA AGGIUNTIVA

	IPOTESI A*	IPOTESI B*	VARIAZIONE MEDIA ANNUA
NUOVE FAMIGLIE 2001-2006	1.033	1.030	2001-2006 (A*)
			2001-2006 (B*)
NUOVE FAMIGLIE 2006-2016	610	559	IPOTESI A*
			IPOTESI B*

\* IPOTESI A = IPOTESI BASE  
IPOTESI B = IPOTESI POLI ATTRATTORI



## Comune di SETTIMO MILANESE

### Scheda 1.a. LO SCENARIO DEMOGRAFICO (ipotesi BASE)

#### Popolazione residente

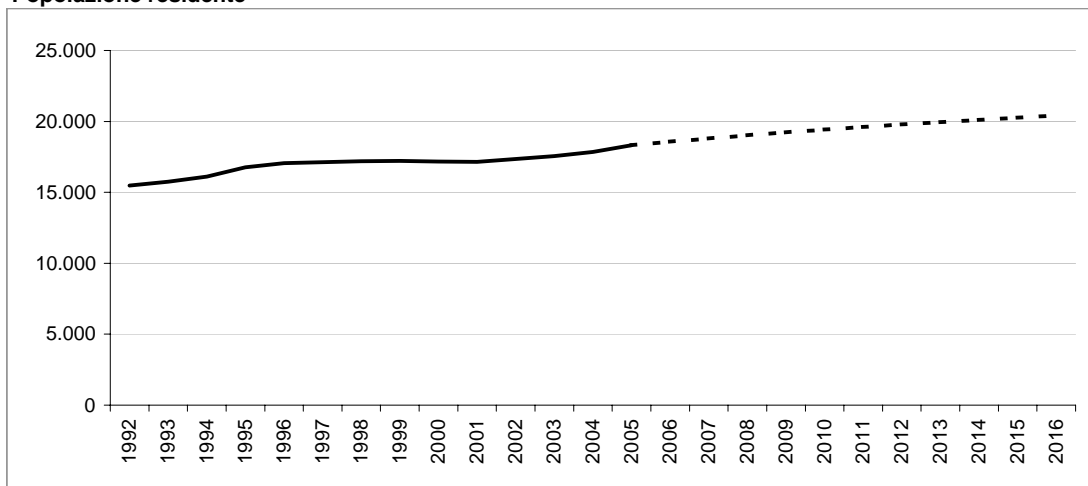

#### Bilancio demografico

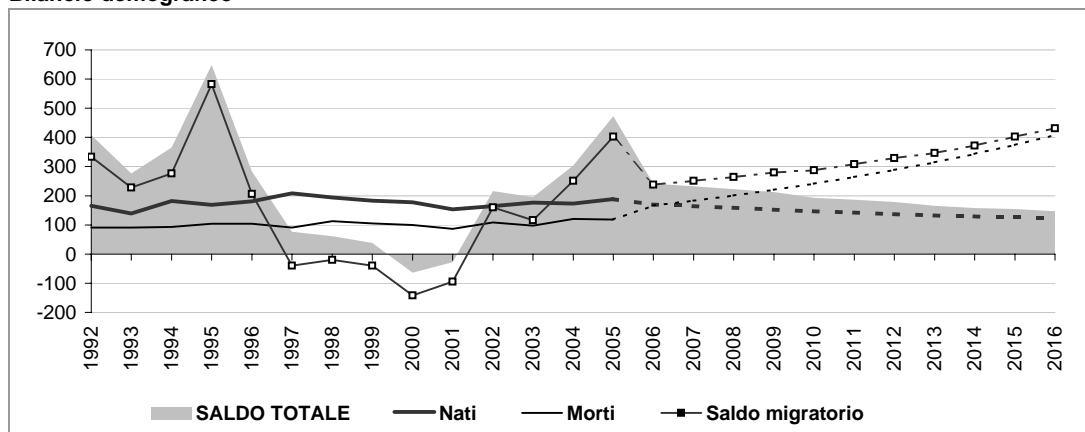

#### Popolazione per età e provenienza

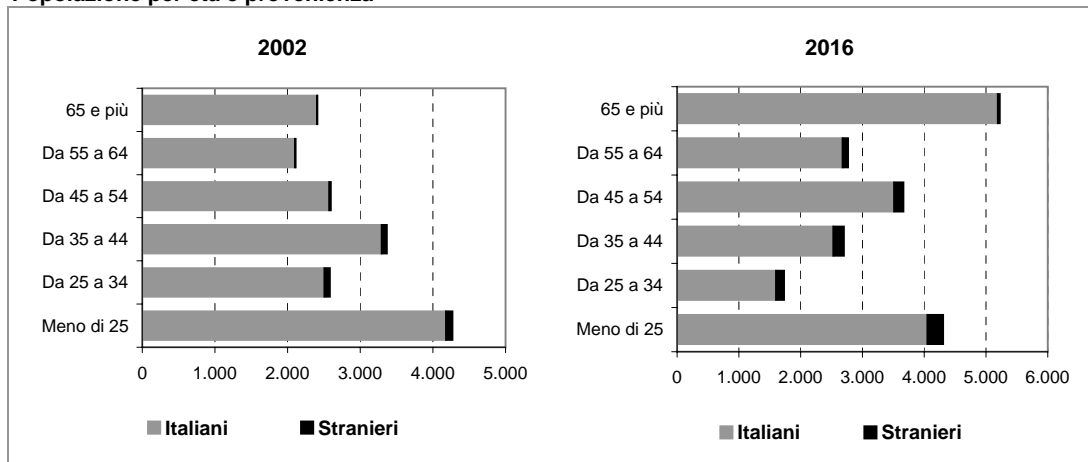

# Comune di SETTIMO MILANESE

## Scheda 1.b. LO SCENARIO DEMOGRAFICO (ipotesi POLI ATTRATTORI)

### Popolazione residente

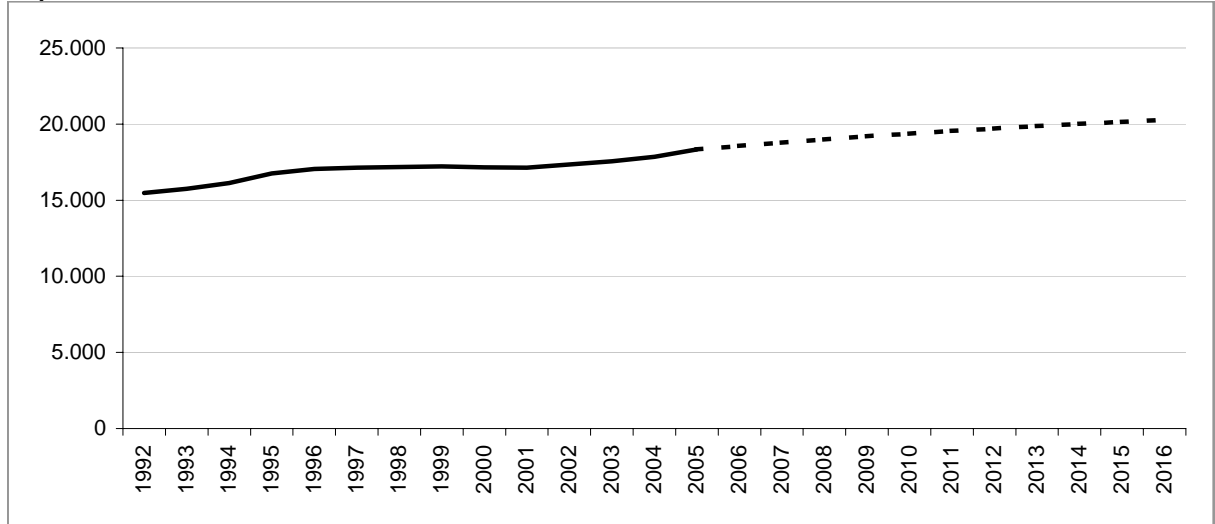

### Bilancio demografico

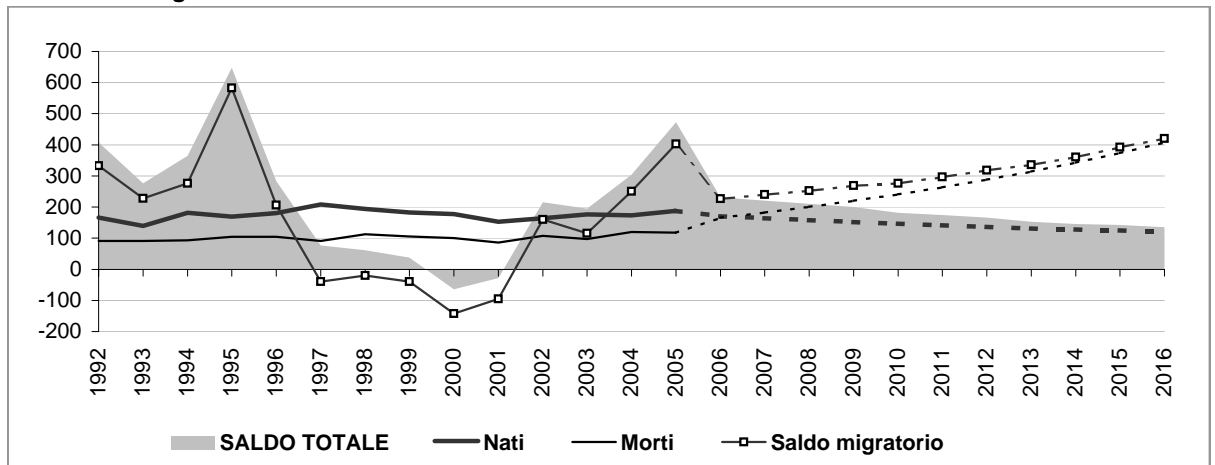

### Popolazione per età e provenienza

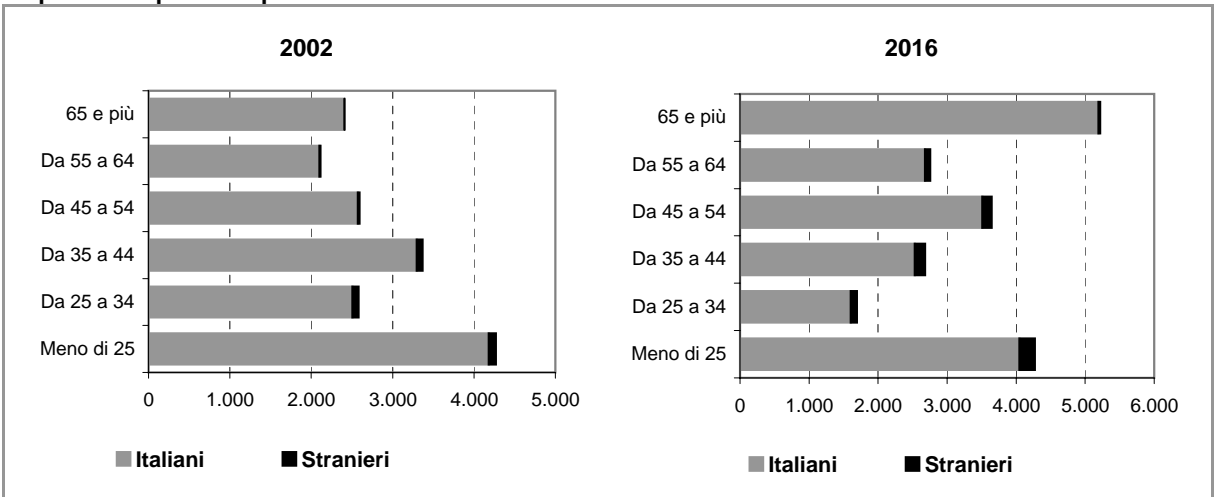



## Comune di SETTIMO MILANESE

### Scheda 2.a. FAMIGLIE E DOMANDA PRIMARIA (ipotesi BASE)

#### Famiglie residenti

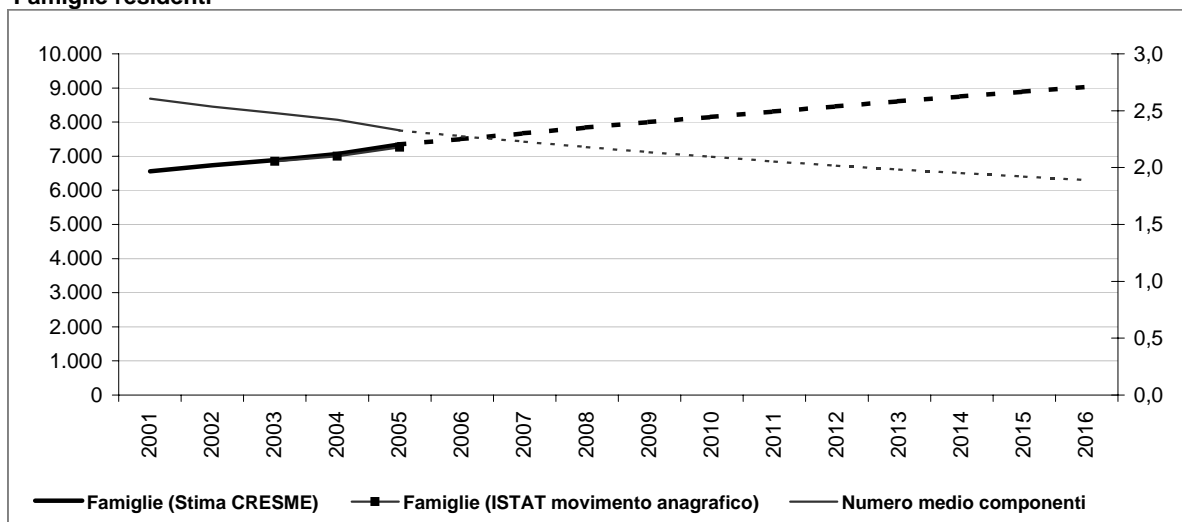

#### Dati storici e di scenario

	2001 Censimento	2001	2006	2011	2016
<b>Popolazione residente</b>	<b>17.134</b>	<b>17.138</b>	<b>18.567</b>	<b>19.613</b>	<b>20.416</b>
Maschi	8.424	8.420	9.129	9.675	10.065
Femmine	8.710	8.718	9.438	9.938	10.351
> 25 anni	25%	24%	23%	23%	21%
25 - 34	16%	13%	10%	10%	8%
35 - 54	34%	34%	34%	34%	31%
55 - 64	11%	13%	14%	14%	14%
65 e più	13%	17%	21%	21%	26%
<b>di cui di stranieri</b>	<b>240</b>		<b>497</b>	<b>676</b>	<b>853</b>
Incid. sul popolazione totale	1%		3%	3%	4%
<b>Famiglie</b>	<b>6.560</b>	<b>6.557</b>	<b>7.508</b>	<b>8.315</b>	<b>9.036</b>
Variazione		-3	951	807	721
Variazione media annua			190	161	144
Numero medio componenti	2,6	2,6	2,3	2,1	1,9

#### Famiglie per età della persona di riferimento

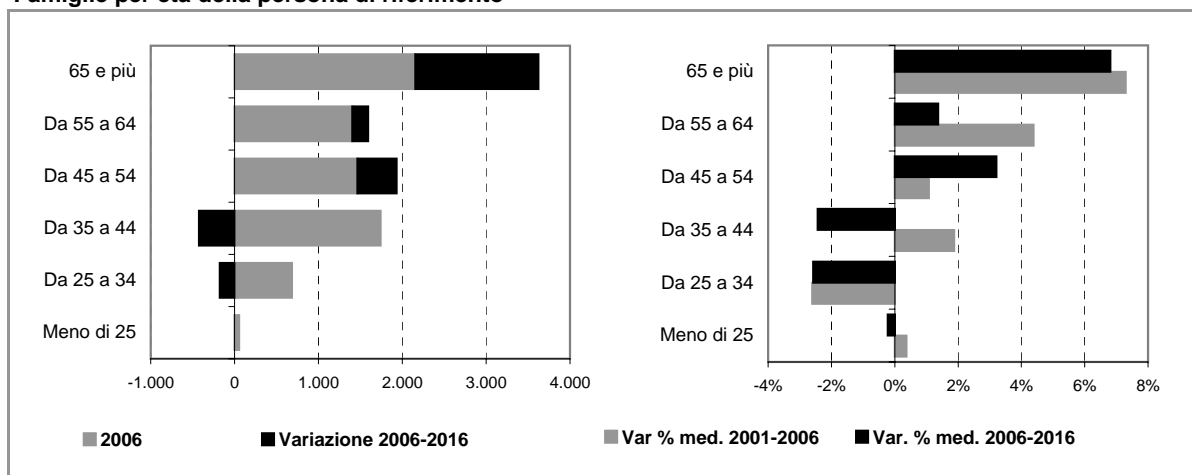

## Comune di SETTIMO MILANESE

### Scheda 2.b. FAMIGLIE E DOMANDA PRIMARIA (ipotesi POLI ATTRATTORI)

#### Famiglie residenti

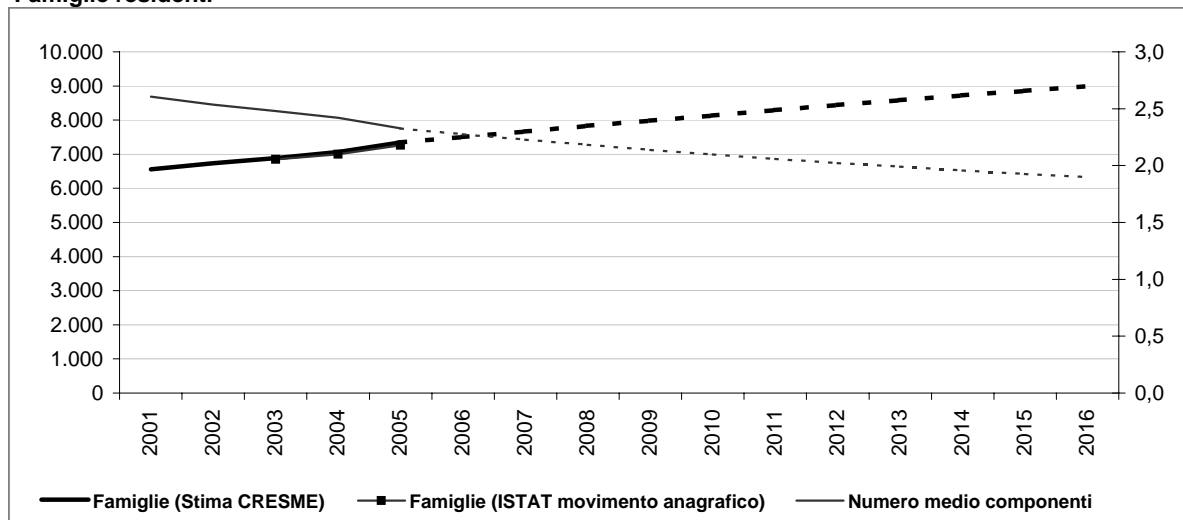

#### Dati storici e di scenario

	2001 Censimento	2001	2006	2011	2016
<b>Popolazione residente</b>	<b>17.134</b>	<b>17.138</b>	<b>18.557</b>	<b>19.544</b>	<b>20.287</b>
Maschi	8.424	8.420	9.124	9.643	10.004
Femmine	8.710	8.718	9.433	9.902	10.283
> 25 anni	25%	24%	23%	23%	21%
25 - 34	16%	13%	9%	9%	8%
35 - 54	34%	34%	34%	34%	31%
55 - 64	11%	13%	14%	14%	14%
65 e più	13%	17%	21%	21%	26%
<b>di cui di stranieri</b>	<b>240</b>		<b>486</b>	<b>608</b>	<b>724</b>
Incid. sul popolazione totale	1%		3%	3%	4%
<b>Famiglie</b>	<b>6.560</b>	<b>6.557</b>	<b>7.505</b>	<b>8.295</b>	<b>8.995</b>
Variazione		-3	948	789	700
Variazione media annua			190	158	140
Numero medio componenti	2,6	2,6	2,3	2,1	1,9

#### Famiglie per età della persona di riferimento

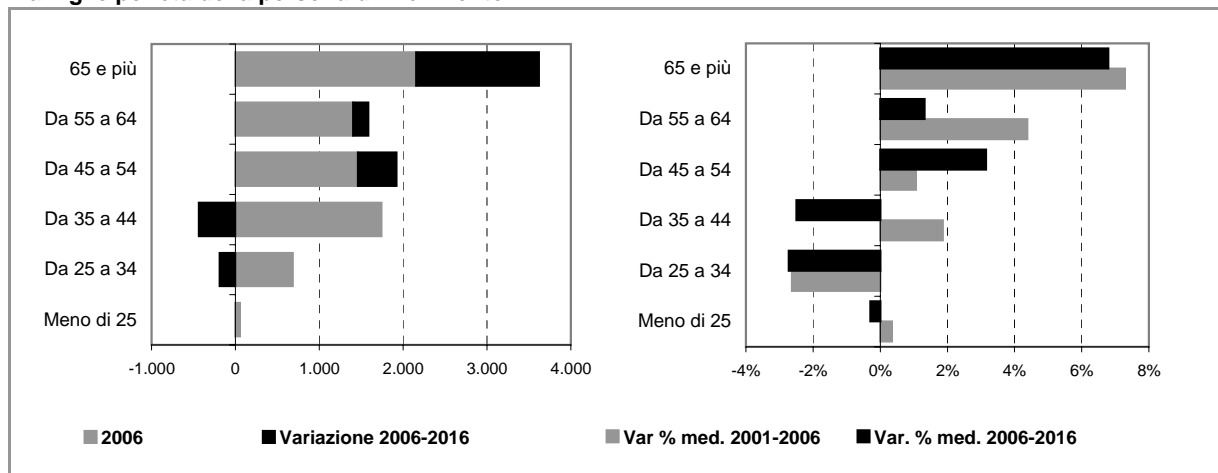



## Comune di SETTIMO MILANESE

### Scheda 4. STOCK EDILIZIO E OFFERTA RESIDENZIALE

#### LO STOCK EDILIZIO RESIDENZIALE AL 2001

##### Abitazioni per tipo di occupazione e titolo di godimento

<b>Occupate da persone residenti</b>	<b>6.551</b>
<i>In proprietà</i>	4.762
<i>In affitto</i>	1.521
<i>Altro titolo</i>	268
<b>Occupate solo da persone non residenti</b>	<b>34</b>
<b>Non occupate</b>	<b>258</b>
<b>Totale</b>	<b>6.843</b>

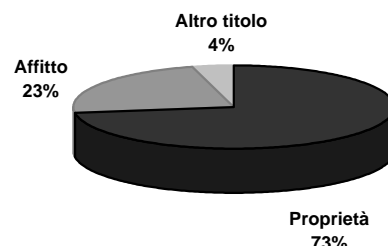

##### Abitazioni occupate in proprietà per figura giuridica del proprietario

	Proprietà	Affitto	Altro titolo	Totale
<b>Persona fisica</b>	<b>4.701</b>	<b>467</b>	<b>235</b>	<b>5.403</b>
<b>Impresa o società</b>	<b>16</b>	<b>99</b>	<b>21</b>	<b>136</b>
<b>Soggetti pubblici, agevolati e convenzionati</b>	<b>31</b>	<b>882</b>	<b>5</b>	<b>918</b>
<i>Cooperativa edilizia</i>	25	575	2	602
<i>Stato, Regione, Provincia, Comune</i>	3	93	3	99
<i>Ente previdenziale</i>	0	2	0	2
<i>IACP o Azienda per il Territorio</i>	3	212	0	215
<b>Altro</b>	<b>14</b>	<b>73</b>	<b>7</b>	<b>94</b>
<b>Totale</b>	<b>4.762</b>	<b>1.521</b>	<b>268</b>	<b>6.551</b>

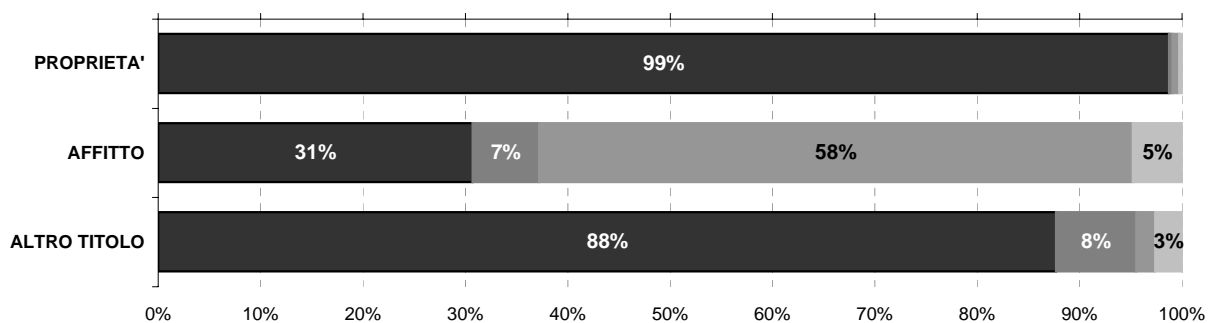

Persona fisica
  Impresa o società
  Soggetti pubblici, agevolati e convenzionati
  Altro

#### L'ATTIVITA' EDILIZIA RESIDENZIALE

##### Abitazioni ultimate tra il 2002 ed il 2006

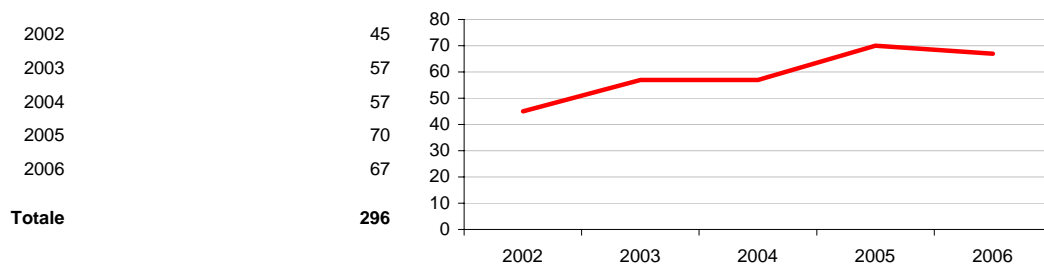

# Comune di SETTIMO MILANESE

## Scheda 5. LA DOMANDA ABITATIVA

### SCENARI DELLA DOMANDA TRA 2006 E 2016

	IPOTESI A*	IPOTESI B*
DOMANDA COMPLESSIVA	2.274	2.233
DOMANDA PREGRESSA AL 2006	746	743
DOMANDA AGGIUNTIVA 2006-2016	1.527	1.490



### LA DOMANDA PREGRESSA

	IPOTESI A*	IPOTESI B*
DOMANDA PREGRESSA AL 2006	746	743
DOMANDA PREGRESSA AL 2001	94	94
Sovraffollamento	89	89
Coabitazione	4	4
Senza abitazione e con sistemazione precaria	1	1
NUOVE FAMIGLIE 2001-2006	948	945
ABITAZIONI ULTIME 2001-2006	296	296

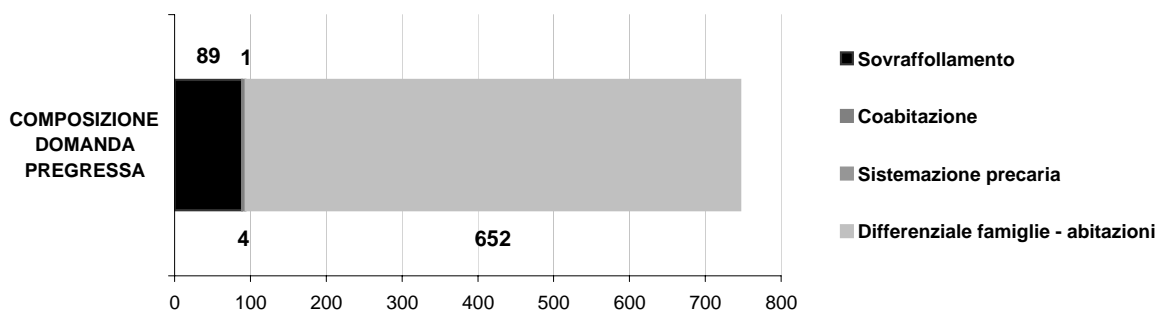
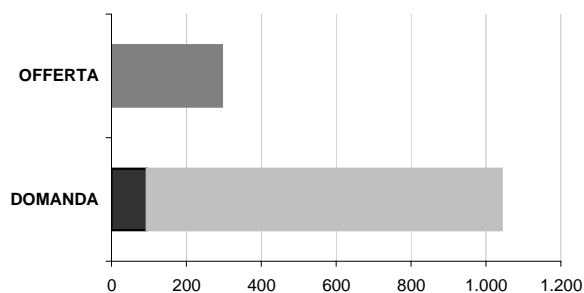

### LA DOMANDA AGGIUNTIVA

	IPOTESI A*	IPOTESI B*	VARIAZIONE MEDIA ANNUA
NUOVE FAMIGLIE 2001-2006	948	945	2001-2006 (A*)
			2001-2006 (B*)
NUOVE FAMIGLIE 2006-2016	1.527	1.490	IPOTESI A*
			IPOTESI B*

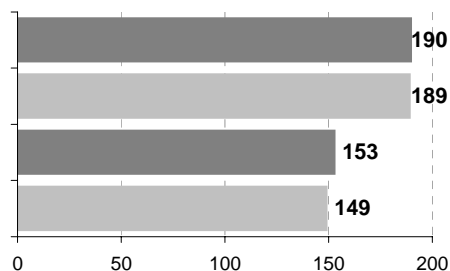

\* IPOTESI A = IPOTESI BASE  
IPOTESI B = IPOTESI POLI ATTRATTORI



## Comune di SOLARO

### Scheda 1.a. LO SCENARIO DEMOGRAFICO (ipotesi BASE)

#### Popolazione residente

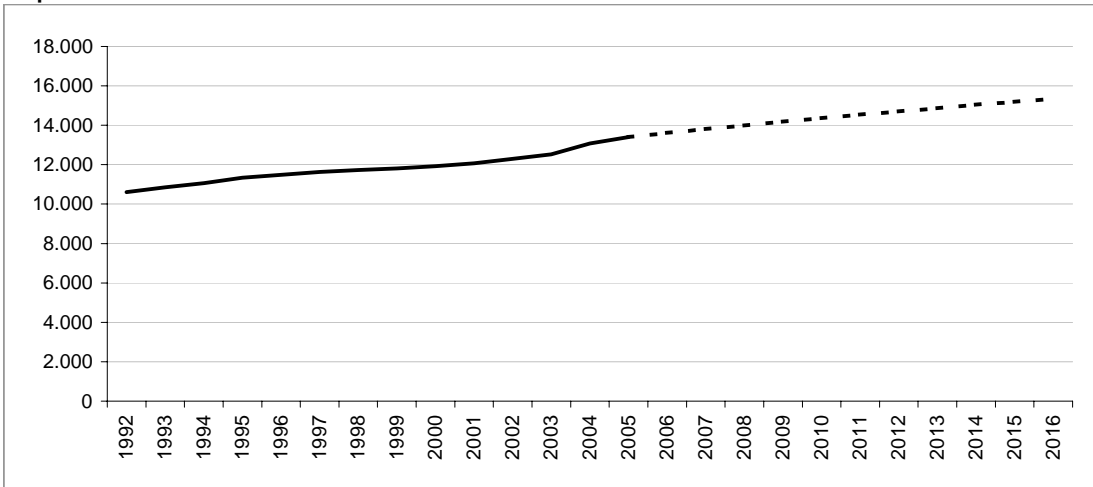

#### Bilancio demografico

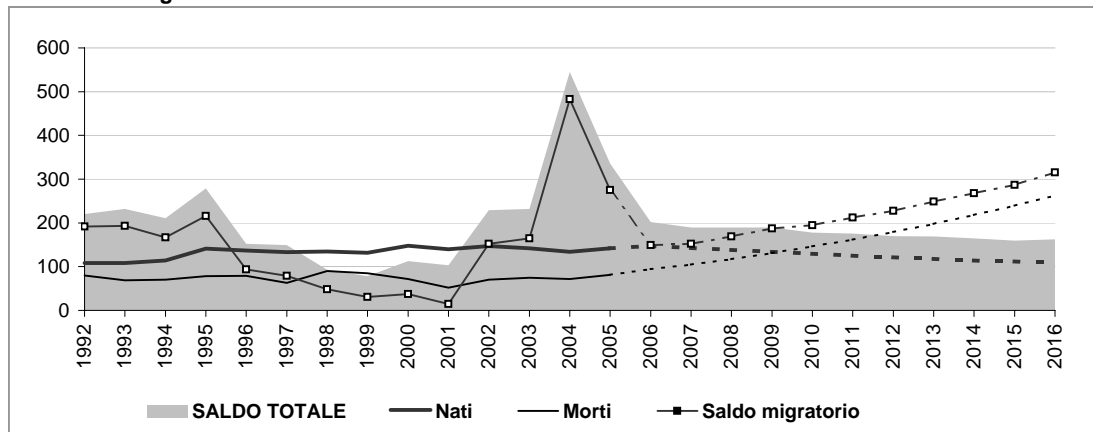

#### Popolazione per età e provenienza

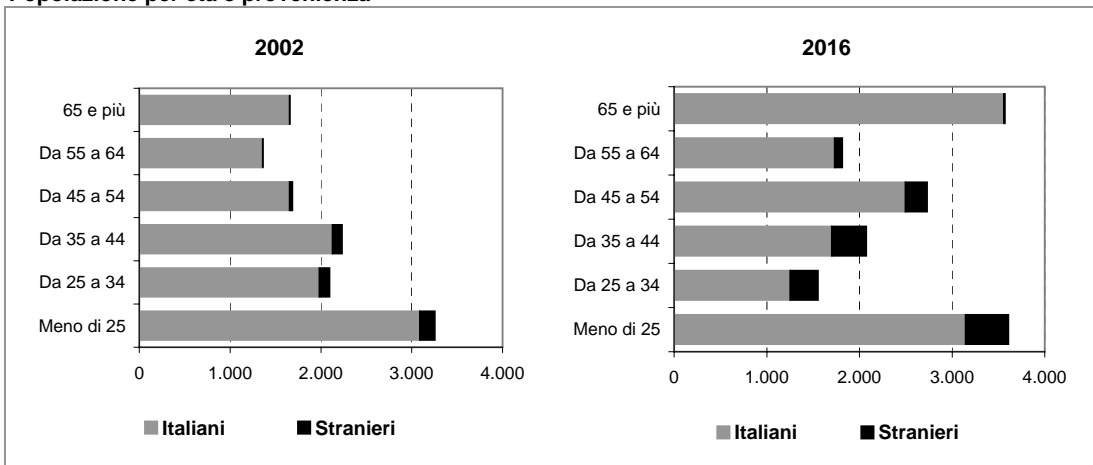

# Comune di SOLARO

## Scheda 1.b. LO SCENARIO DEMOGRAFICO (ipotesi POLI ATTRATTORI)

### Popolazione residente

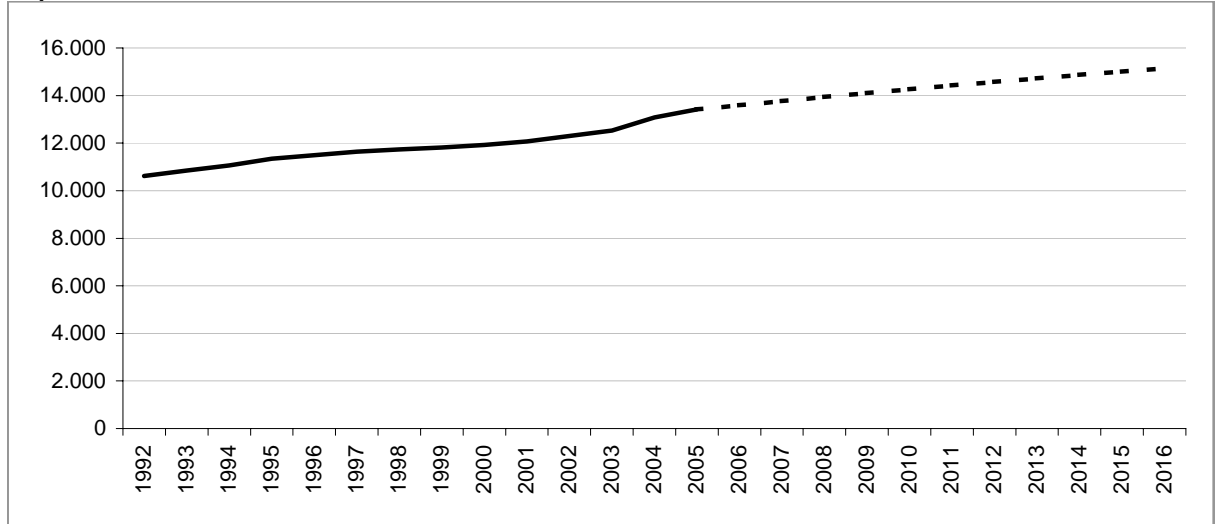

### Bilancio demografico

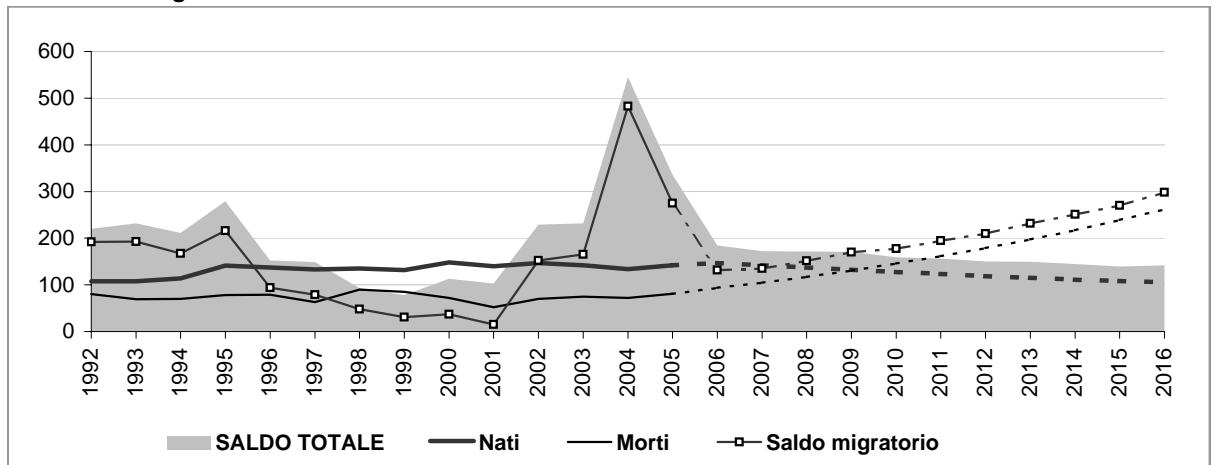

### Popolazione per età e provenienza

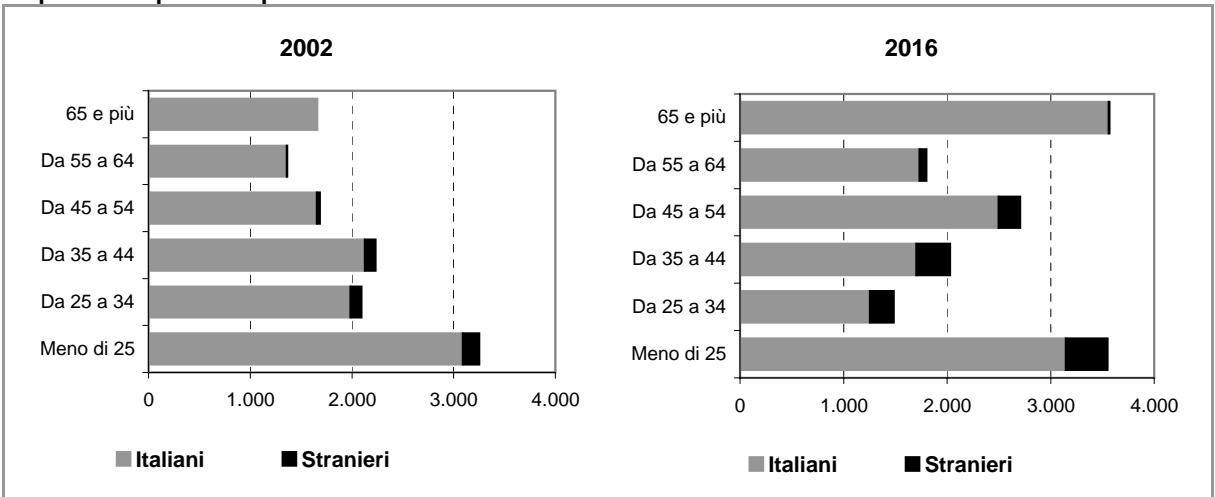



## Comune di SOLARO

### Scheda 2.a. FAMIGLIE E DOMANDA PRIMARIA (ipotesi BASE)

#### Famiglie residenti

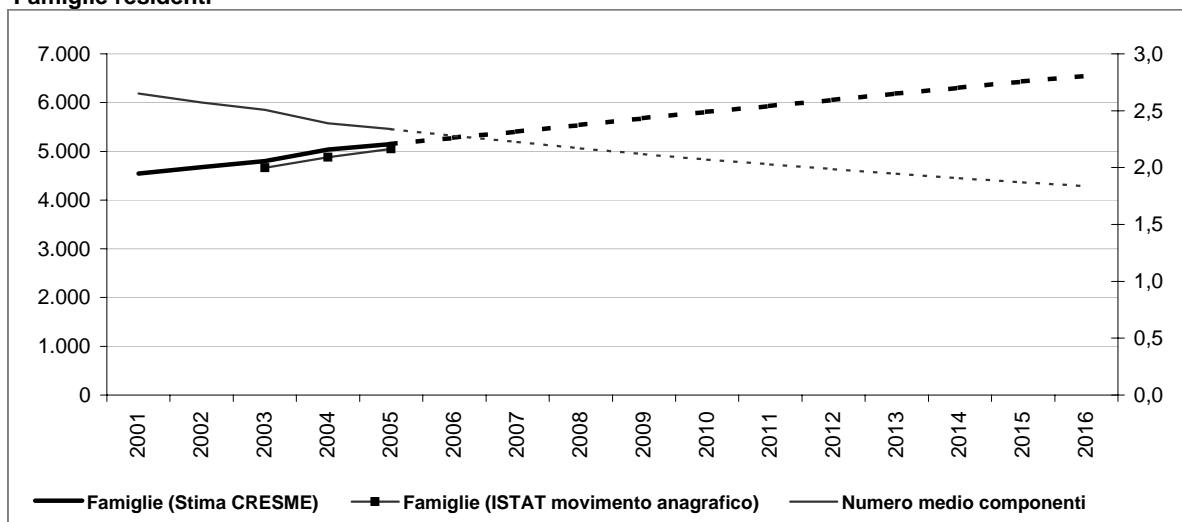

#### Dati storici e di scenario

	2001 Censimento	2001	2006	2011	2016
<b>Popolazione residente</b>	<b>12.026</b>	<b>12.068</b>	<b>13.612</b>	<b>14.534</b>	<b>15.358</b>
Maschi	5.891	5.909	6.756	7.263	7.716
Femmine	6.135	6.159	6.856	7.271	7.642
> 25 anni	27%	26%	25%	25%	24%
25 - 34	18%	15%	11%	11%	10%
35 - 54	31%	33%	33%	33%	31%
55 - 64	11%	11%	12%	12%	12%
65 e più	13%	15%	19%	19%	23%
<b>di cui di stranieri</b>	<b>281</b>		<b>841</b>	<b>1.146</b>	<b>1.464</b>
Incid. sul popolazione totale	2%		6%	8%	10%
<b>Famiglie</b>	<b>4.547</b>	<b>4.542</b>	<b>5.277</b>	<b>5.929</b>	<b>6.549</b>
Variazione		-5	736	651	620
Variazione media annua			147	130	124
Numero medio componenti	2,6	2,7	2,3	2,0	1,8

#### Famiglie per età della persona di riferimento

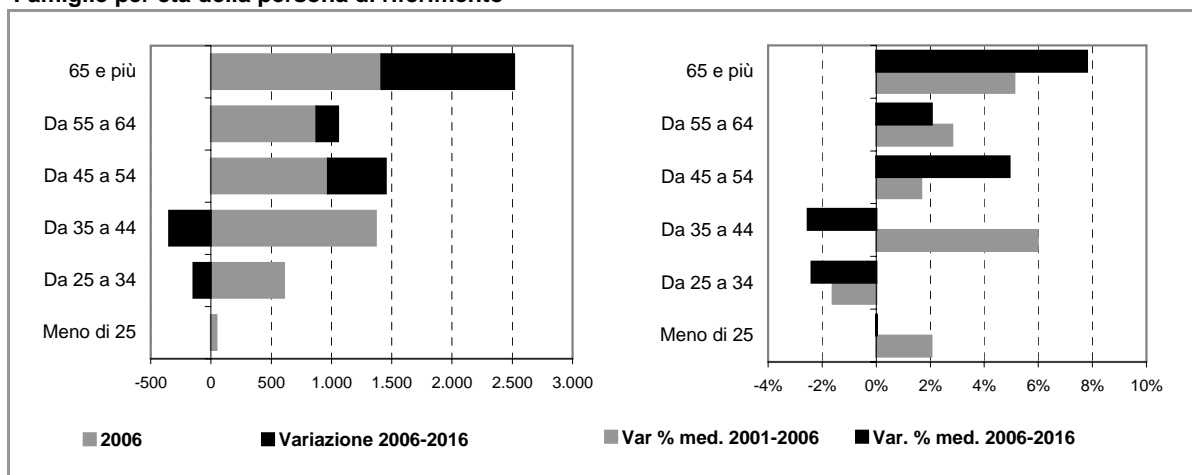

## Comune di SOLARO

### Scheda 2.b. FAMIGLIE E DOMANDA PRIMARIA (ipotesi POLI ATTRATTORI)

#### Famiglie residenti

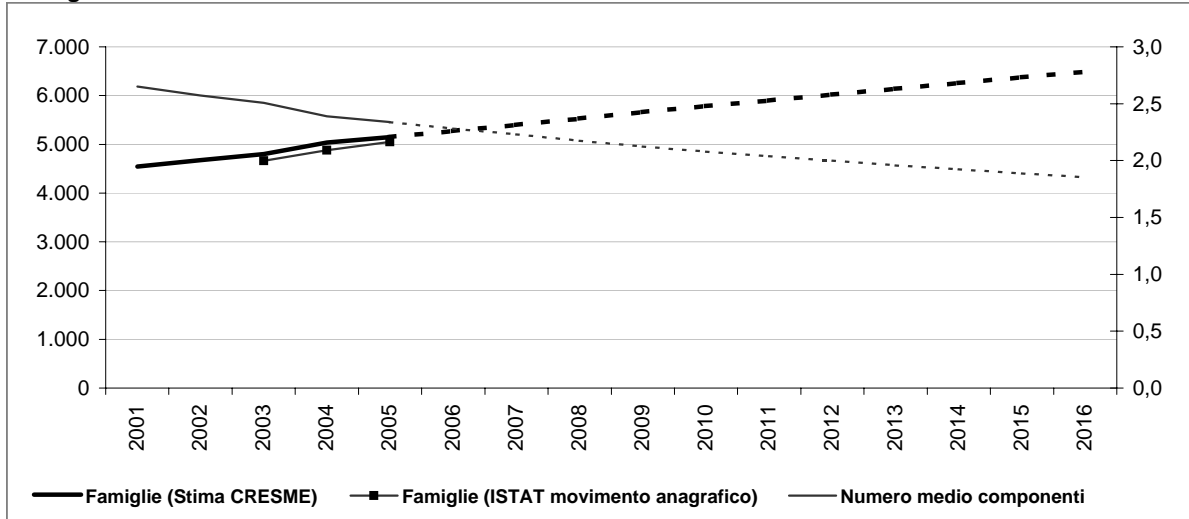

#### Dati storici e di scenario

	2001 Censimento	2001	2006	2011	2016
<b>Popolazione residente</b>	<b>12.026</b>	<b>12.068</b>	<b>13.594</b>	<b>14.425</b>	<b>15.150</b>
Maschi	5.891	5.909	6.746	7.201	7.598
Femmine	6.135	6.159	6.848	7.224	7.552
> 25 anni	27%	26%	25%	25%	23%
25 - 34	18%	15%	11%	11%	10%
35 - 54	31%	33%	33%	33%	31%
55 - 64	11%	11%	12%	12%	12%
65 e più	13%	15%	19%	19%	24%
<b>di cui di stranieri</b>	<b>281</b>		<b>823</b>	<b>1.037</b>	<b>1.255</b>
Incid. sul popolazione totale	2%		6%	7%	8%
<b>Famiglie</b>	<b>4.547</b>	<b>4.542</b>	<b>5.273</b>	<b>5.897</b>	<b>6.486</b>
Variazione		-5	731	625	588
Variazione media annua			146	125	118
Numero medio componenti	2,6	2,7	2,3	2,0	1,9

#### Famiglie per età della persona di riferimento

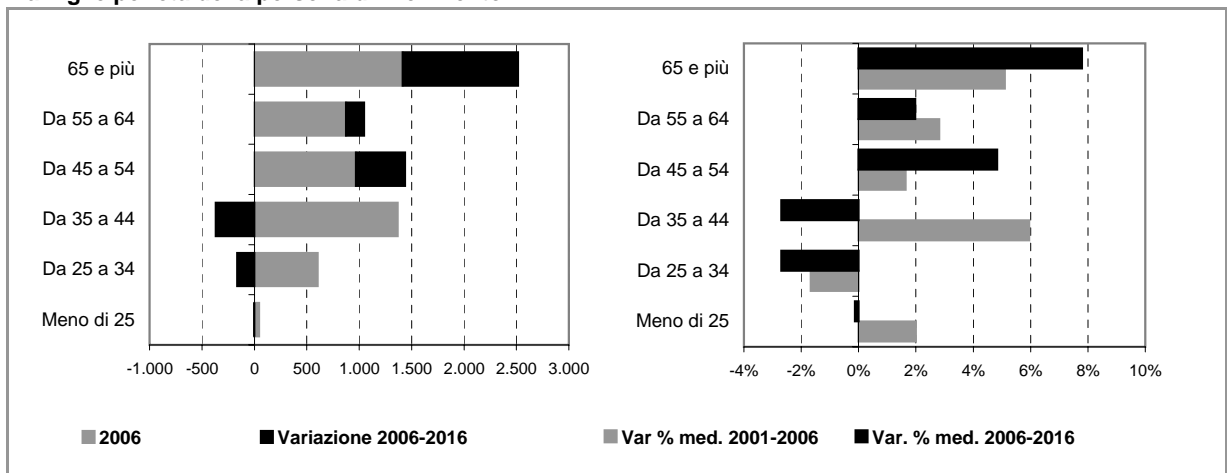



## Comune di SOLARO

### Scheda 4. STOCK EDILIZIO E OFFERTA RESIDENZIALE

#### LO STOCK EDILIZIO RESIDENZIALE AL 2001

##### Abitazioni per tipo di occupazione e titolo di godimento

<b>Occupate da persone residenti</b>	<b>4.506</b>
<i>In proprietà</i>	3.631
<i>In affitto</i>	500
<i>Altro titolo</i>	375
<b>Occupate solo da persone non residenti</b>	<b>13</b>
<b>Non occupate</b>	<b>144</b>
<b>Totale</b>	<b>4.663</b>

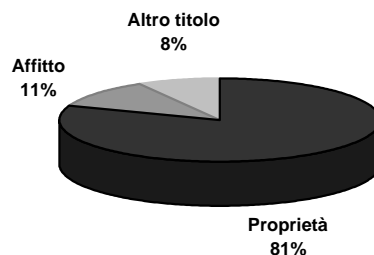

##### Abitazioni occupate in proprietà per figura giuridica del proprietario

	Proprietà	Affitto	Altro titolo	Totale
<b>Persona fisica</b>	<b>3.599</b>	<b>317</b>	<b>326</b>	<b>4.242</b>
<b>Impresa o società</b>	<b>10</b>	<b>28</b>	<b>10</b>	<b>48</b>
<b>Soggetti pubblici, agevolati e convenzionati</b>	<b>13</b>	<b>143</b>	<b>20</b>	<b>176</b>
<i>Cooperativa edilizia</i>	9	5	0	14
<i>Stato, Regione, Provincia, Comune</i>	2	100	7	109
<i>Ente previdenziale</i>	1	0	0	1
<i>IACP o Azienda per il Territorio</i>	1	38	13	52
<b>Altro</b>	<b>9</b>	<b>12</b>	<b>19</b>	<b>40</b>
<b>Totale</b>	<b>3.631</b>	<b>500</b>	<b>375</b>	<b>4.506</b>

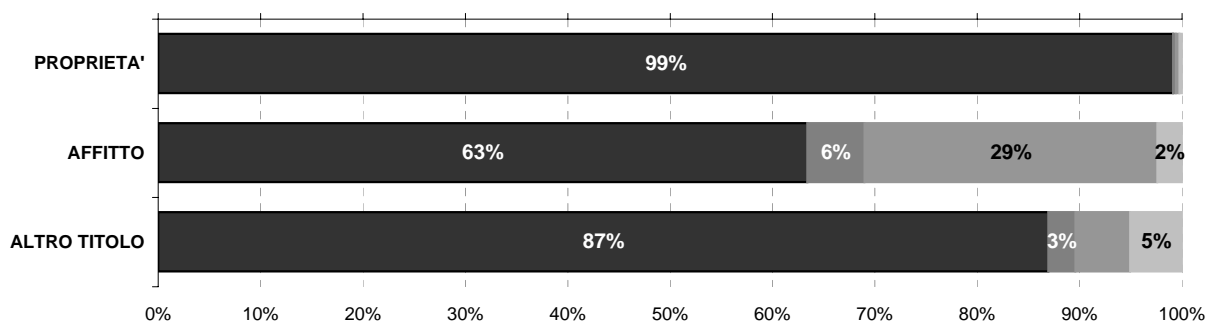

Persona fisica
  Impresa o società
  Soggetti pubblici, agevolati e convenzionati
  Altro

#### L'ATTIVITA' EDILIZIA RESIDENZIALE

##### Abitazioni ultimate tra il 2002 ed il 2006

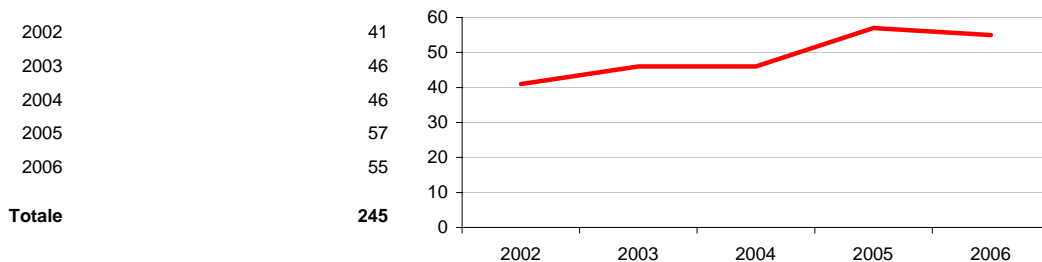

# Comune di SOLARO

## Scheda 5. LA DOMANDA ABITATIVA

### SCENARI DELLA DOMANDA TRA 2006 E 2016

	IPOTESI A*	IPOTESI B*
DOMANDA COMPLESSIVA	1.863	1.800
DOMANDA PREGRESSA AL 2006	591	587
DOMANDA AGGIUNTIVA 2006-2016	1.272	1.213

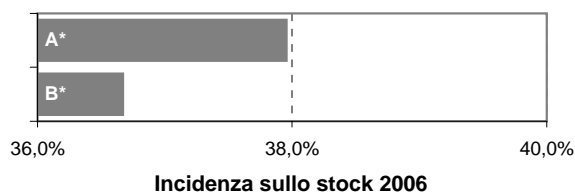

### LA DOMANDA PREGRESSA

	IPOTESI A*	IPOTESI B*
DOMANDA PREGRESSA AL 2006	591	587
DOMANDA PREGRESSA AL 2001	106	106
Sovraffollamento	91	91
Coabitazione	15	15
Senza abitazione e con sistemazione precaria	0	0
NUOVE FAMIGLIE 2001-2006	730	726
ABITAZIONI ULTIME 2001-2006	245	245

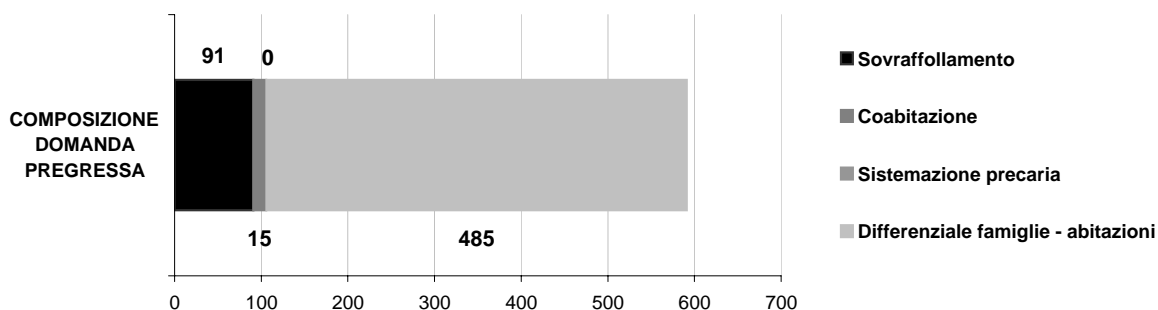
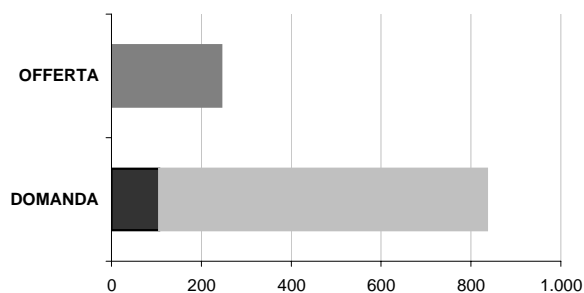

### LA DOMANDA AGGIUNTIVA

	IPOTESI A*	IPOTESI B*
NUOVE FAMIGLIE 2001-2006	730	726
NUOVE FAMIGLIE 2006-2016	1.272	1.213

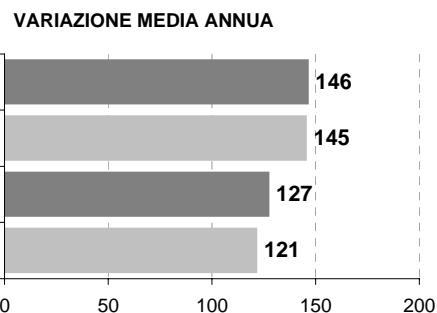

\* IPOTESI A = IPOTESI BASE  
IPOTESI B = IPOTESI POLI ATTRATTORI



# Comune di VANZAGO

## Scheda 1.a. LO SCENARIO DEMOGRAFICO (ipotesi BASE)

### Popolazione residente

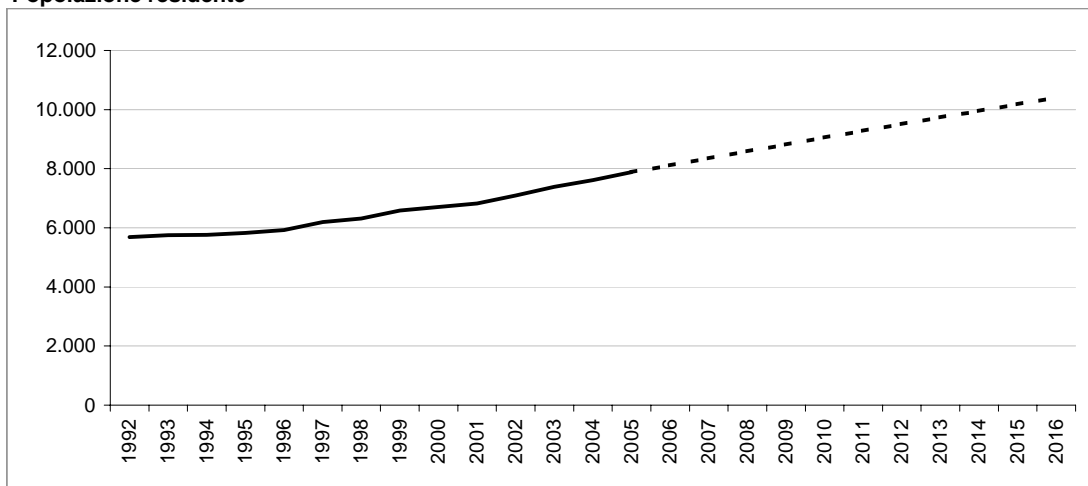

### Bilancio demografico

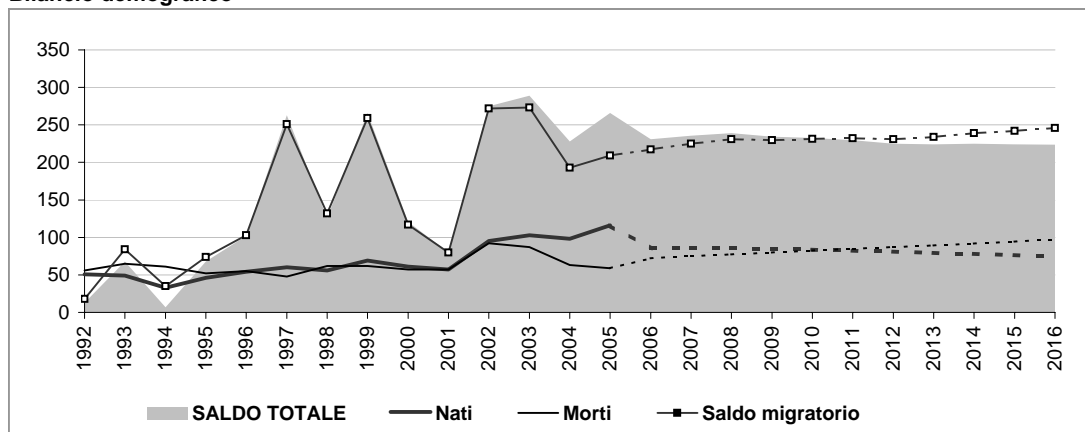

### Popolazione per età e provenienza

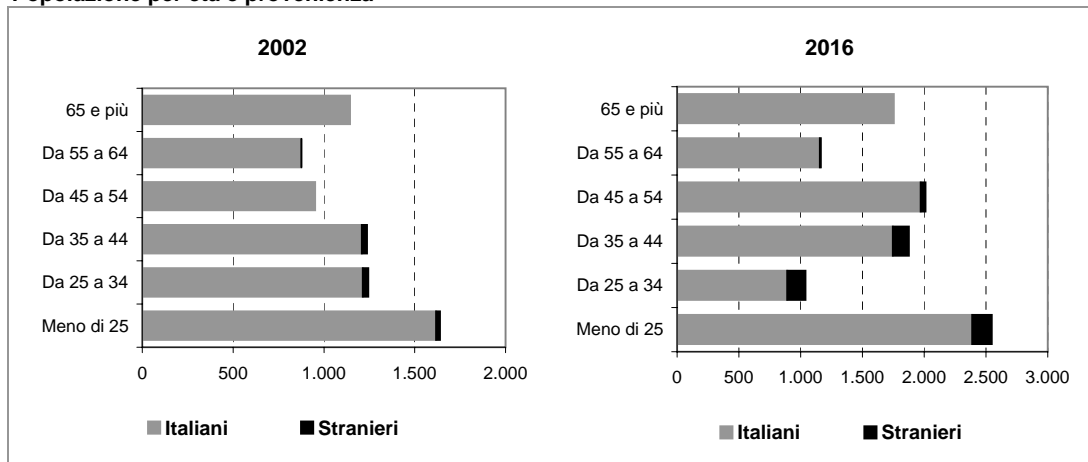

# Comune di VANZAGO

## Scheda 1.b. LO SCENARIO DEMOGRAFICO (ipotesi POLI ATTRATTORI)

### Popolazione residente

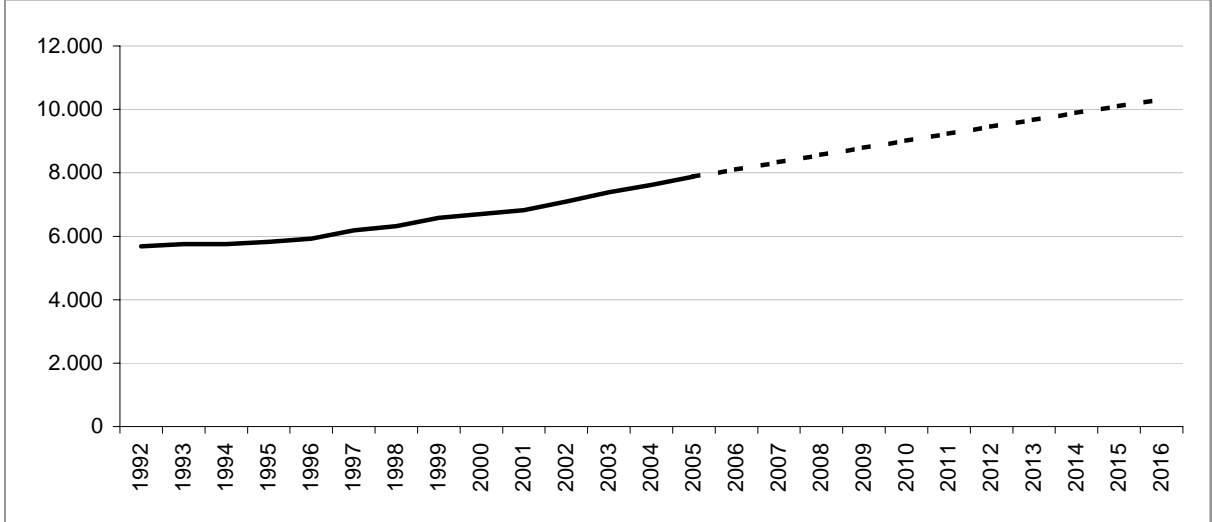

### Bilancio demografico

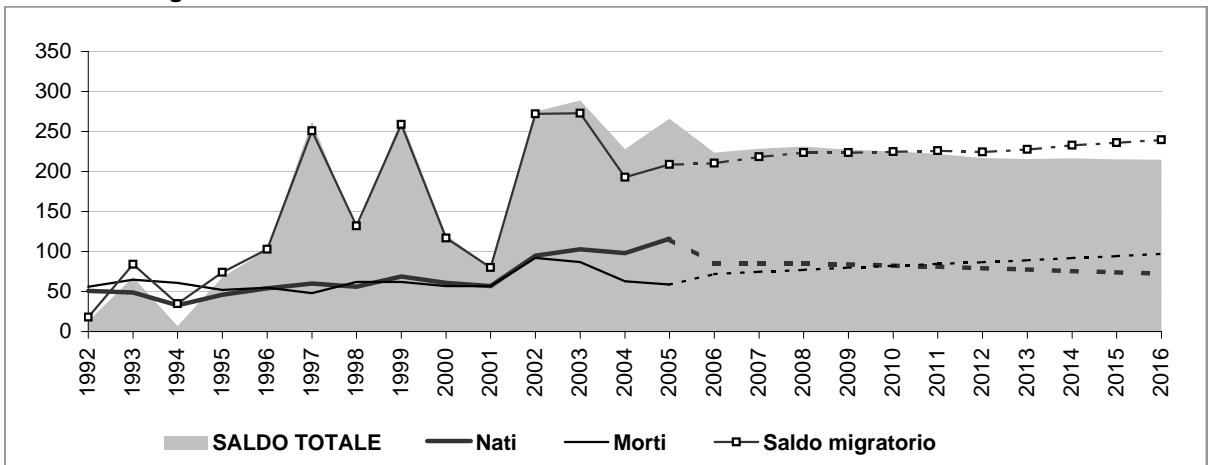

### Popolazione per età e provenienza

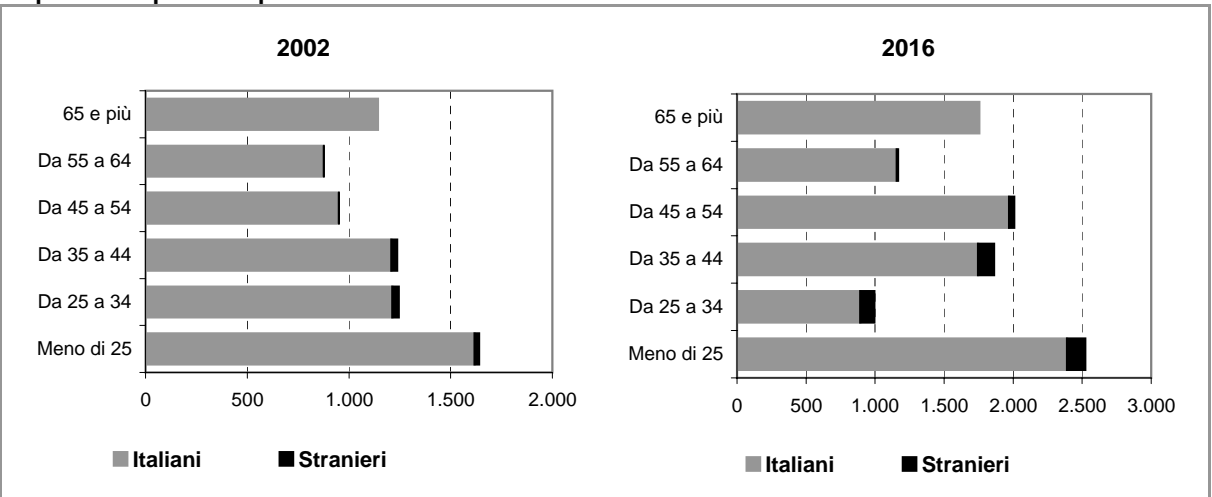



## Comune di VANZAGO

### Scheda 2.a. FAMIGLIE E DOMANDA PRIMARIA (ipotesi BASE)

#### Famiglie residenti

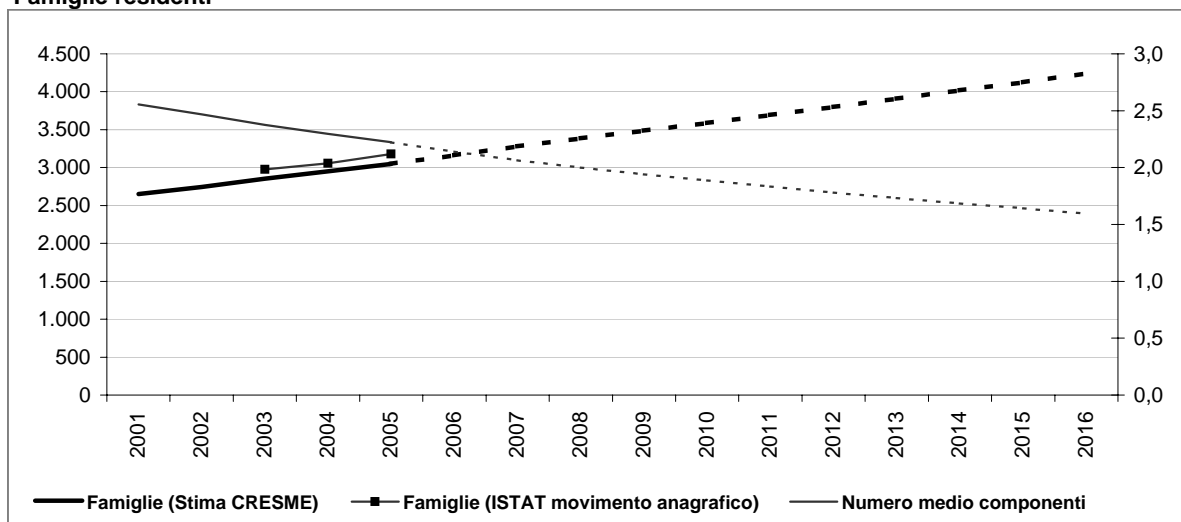

#### Dati storici e di scenario

	2001 Censimento	2001	2006	2011	2016
<b>Popolazione residente</b>	<b>6.783</b>	<b>6.823</b>	<b>8.112</b>	<b>9.283</b>	<b>10.404</b>
Maschi	3.284	3.316	3.993	4.590	5.160
Femmine	3.499	3.507	4.119	4.693	5.244
> 25 anni	23%	24%	24%	24%	25%
25 - 34	18%	15%	12%	12%	10%
35 - 54	30%	33%	36%	36%	37%
55 - 64	13%	12%	11%	11%	11%
65 e più	17%	16%	16%	16%	17%
<b>di cui di stranieri</b>	<b>76</b>		<b>228</b>	<b>354</b>	<b>495</b>
Incid. sul popolazione totale	1%		3%	4%	5%
<b>Famiglie</b>	<b>2.647</b>	<b>2.652</b>	<b>3.163</b>	<b>3.696</b>	<b>4.243</b>
Variazione		5	511	532	547
Variazione media annua			102	106	109
Numero medio componenti	2,5	2,6	2,1	1,8	1,6

#### Famiglie per età della persona di riferimento

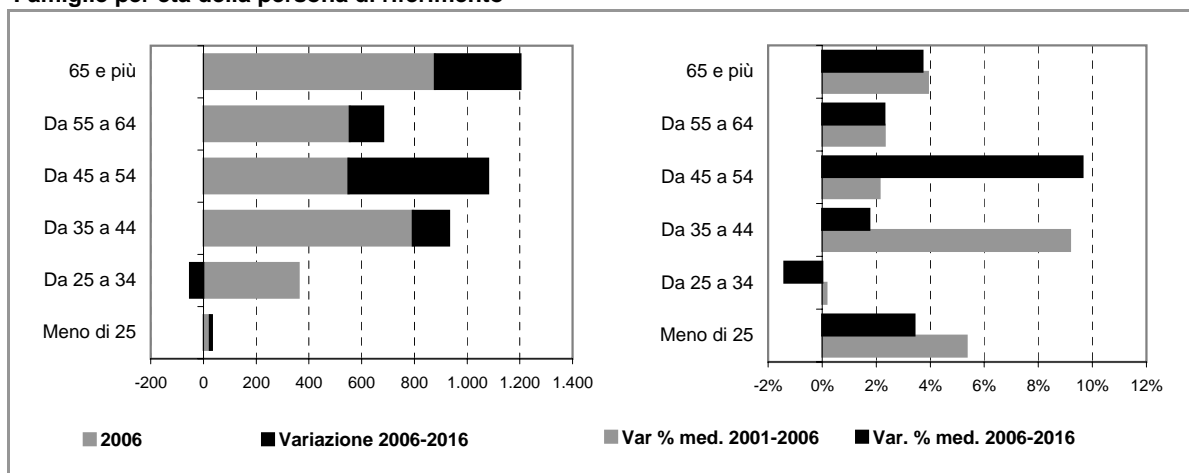

## Comune di VANZAGO

### Scheda 2.b. FAMIGLIE E DOMANDA PRIMARIA (ipotesi POLI ATTRATTORI)

#### Famiglie residenti

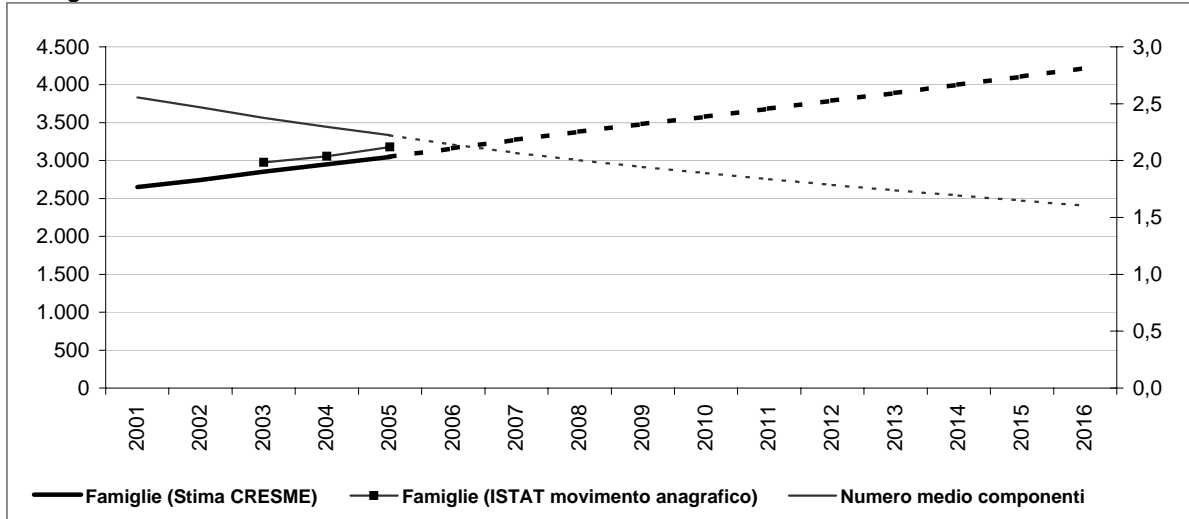

#### Dati storici e di scenario

	2001 Censimento	2001	2006	2011	2016
<b>Popolazione residente</b>	<b>6.783</b>	<b>6.823</b>	<b>8.105</b>	<b>9.239</b>	<b>10.318</b>
Maschi	3.284	3.316	3.990	4.575	5.128
Femmine	3.499	3.507	4.114	4.665	5.190
> 25 anni	23%	24%	24%	24%	24%
25 - 34	18%	15%	11%	11%	10%
35 - 54	30%	33%	36%	36%	38%
55 - 64	13%	12%	12%	12%	11%
65 e più	17%	16%	16%	16%	17%
<b>di cui di stranieri</b>	<b>76</b>		<b>221</b>	<b>310</b>	<b>409</b>
Incid. sul popolazione totale	1%		3%	3%	4%
<b>Famiglie</b>	<b>2.647</b>	<b>2.652</b>	<b>3.162</b>	<b>3.685</b>	<b>4.221</b>
Variazione		5	510	524	536
Variazione media annua			102	105	107
Numero medio componenti	2,5	2,6	2,1	1,8	1,6

#### Famiglie per età della persona di riferimento

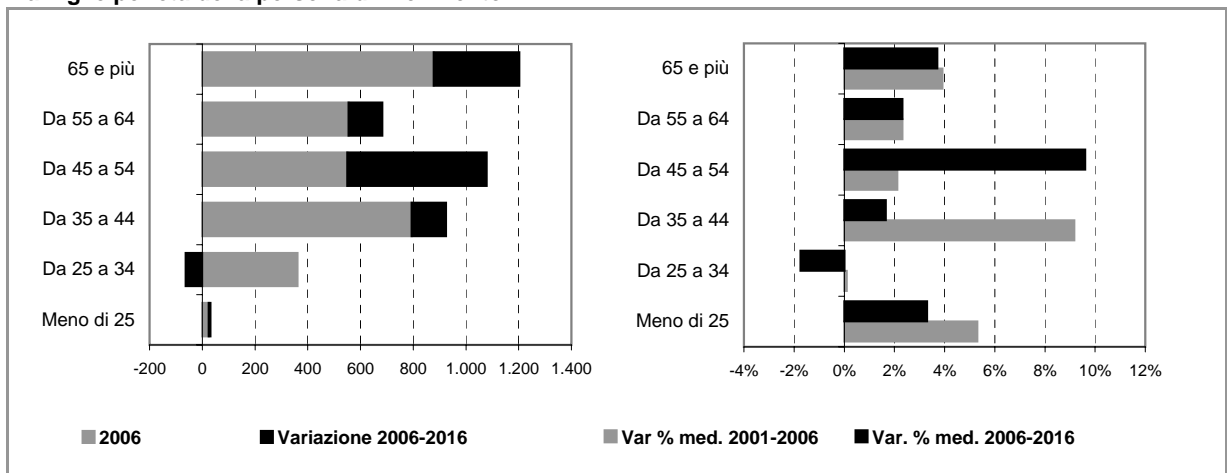



## Comune di VANZAGO

### Scheda 4. STOCK EDILIZIO E OFFERTA RESIDENZIALE

#### LO STOCK EDILIZIO RESIDENZIALE AL 2001

##### Abitazioni per tipo di occupazione e titolo di godimento

<b>Occupate da persone residenti</b>	<b>2.635</b>
<i>In proprietà</i>	2.150
<i>In affitto</i>	325
<i>Altro titolo</i>	160
<b>Occupate solo da persone non residenti</b>	<b>11</b>
<b>Non occupate</b>	<b>189</b>
<b>Totale</b>	<b>2.835</b>

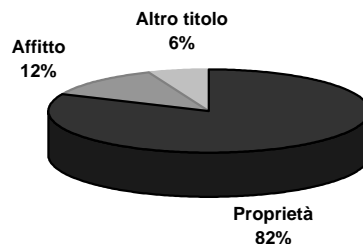

##### Abitazioni occupate in proprietà per figura giuridica del proprietario

	Proprietà	Affitto	Altro titolo	Totale
<b>Persona fisica</b>	n.d.	n.d.	n.d.	n.d.
<b>Impresa o società</b>	n.d.	n.d.	n.d.	n.d.
<b>Soggetti pubblici, agevolati e convenzionati</b>	n.d.	n.d.	n.d.	n.d.
<i>Cooperativa edilizia</i>	n.d.	n.d.	n.d.	n.d.
<i>Stato, Regione, Provincia, Comune</i>	n.d.	n.d.	n.d.	n.d.
<i>Ente previdenziale</i>	n.d.	n.d.	n.d.	n.d.
<i>IACP o Azienda per il Territorio</i>	n.d.	n.d.	n.d.	n.d.
<b>Altro</b>	n.d.	n.d.	n.d.	n.d.
<b>Totale</b>	<b>2.150</b>	<b>325</b>	<b>160</b>	<b>2.635</b>

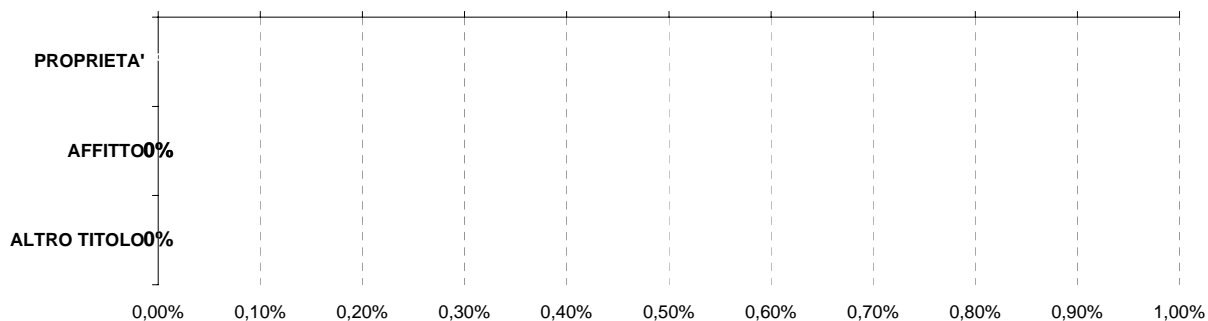

Persona fisica
  Impresa o società
  Soggetti pubblici, agevolati e convenzionati
  Altro

#### L'ATTIVITA' EDILIZIA RESIDENZIALE

##### Abitazioni ultimate tra il 2002 ed il 2006

2002	80
2003	91
2004	41
2005	61
2006	61
<b>Totale</b>	<b>334</b>

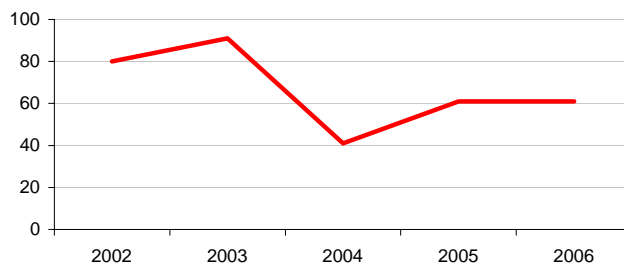

# Comune di VANZAGO

## Scheda 5. LA DOMANDA ABITATIVA

### SCENARI DELLA DOMANDA TRA 2006 E 2016

	IPOTESI A*	IPOTESI B*
DOMANDA COMPLESSIVA	1.302	1.280
DOMANDA PREGRESSA AL 2006	222	221
DOMANDA AGGIUNTIVA 2006-2016	1.079	1.059

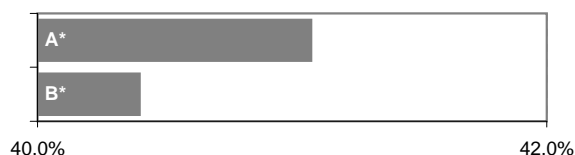

### LA DOMANDA PREGRESSA

	IPOTESI A*	IPOTESI B*
DOMANDA PREGRESSA AL 2006	222	221
DOMANDA PREGRESSA AL 2001	40	40
Sovraffollamento	31	31
Coabitazione	4	4
Senza abitazione e con sistemazione precaria	5	5
NUOVE FAMIGLIE 2001-2006	516	515
ABITAZIONI ULTIME 2001-2006	334	334

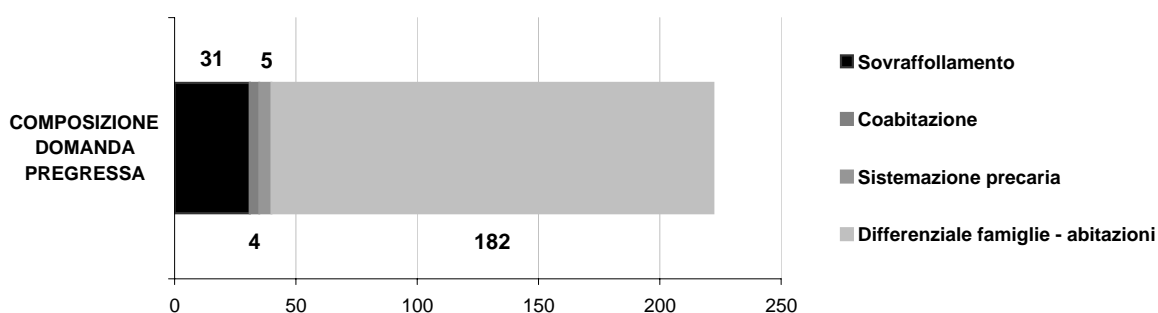
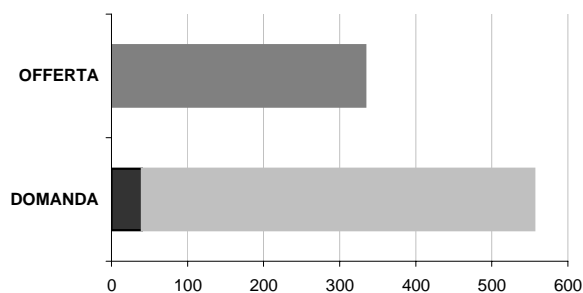

### LA DOMANDA AGGIUNTIVA

	IPOTESI A*	IPOTESI B*
NUOVE FAMIGLIE 2001-2006	516	515
NUOVE FAMIGLIE 2006-2016	1.079	1.059

#### VARIAZIONE MEDIA ANNUA

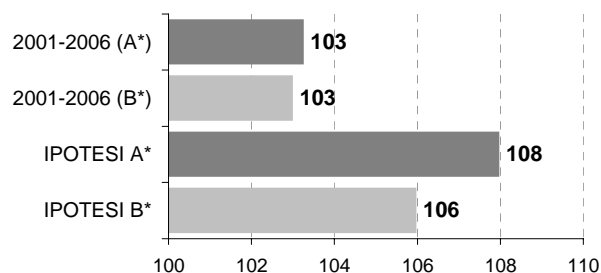

\* IPOTESI A = IPOTESI BASE  
IPOTESI B = IPOTESI POLI ATTRATTORI

