

**Proposta di perimetro per
l'istituzione del Parco Naturale
nei territori del Parco Agricolo Sud Milano**

ai sensi della L.394/91, della L.R. 86/83 e ai sensi dell'art. 1,
comma 6 delle N.T.A. del PTC del Parco agricolo sud Milano

OGGETTO:
**PROPOSTA DI PERIMETRO A PARCO NATURALE
AREA 6**

Responsabile del procedimento:
Emilio De Vita
Direttore Area Ambiente e tutela del
territorio - Direttore del Settore Parco
Agricolo Sud Milano



Responsabile del gruppo di lavoro:
Maria Pia Sparta
Parco Agricolo Sud Milano

Coordinamento intersettoriale d'Area:
Cinzia Davoli
Area Ambiente e tutela del territorio

Gruppo di lavoro Parco Agricolo Sud Milano:
Alessandro Caramellino
Chiara Ferrari
Romana Gioia
Francesca Valentina Gobatto
Luca Grioni
Rosalia Lalla
Piercarlo Marletta
Sara Pappasodoro

Data: Dicembre 2019 Scala: 1:10000 Tavola: 7.06

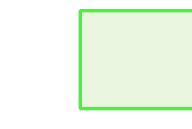
Legenda:

-  Area a Parco Naturale
-  Perimetro Parco Agricolo Sud Milano
Piano Territoriale di Coordinamento - D.G.R. 7/18 del 3 agosto 2000
-  Confine comunale

Base cartografica: Database Topografico (DBT) Regione Lombardia

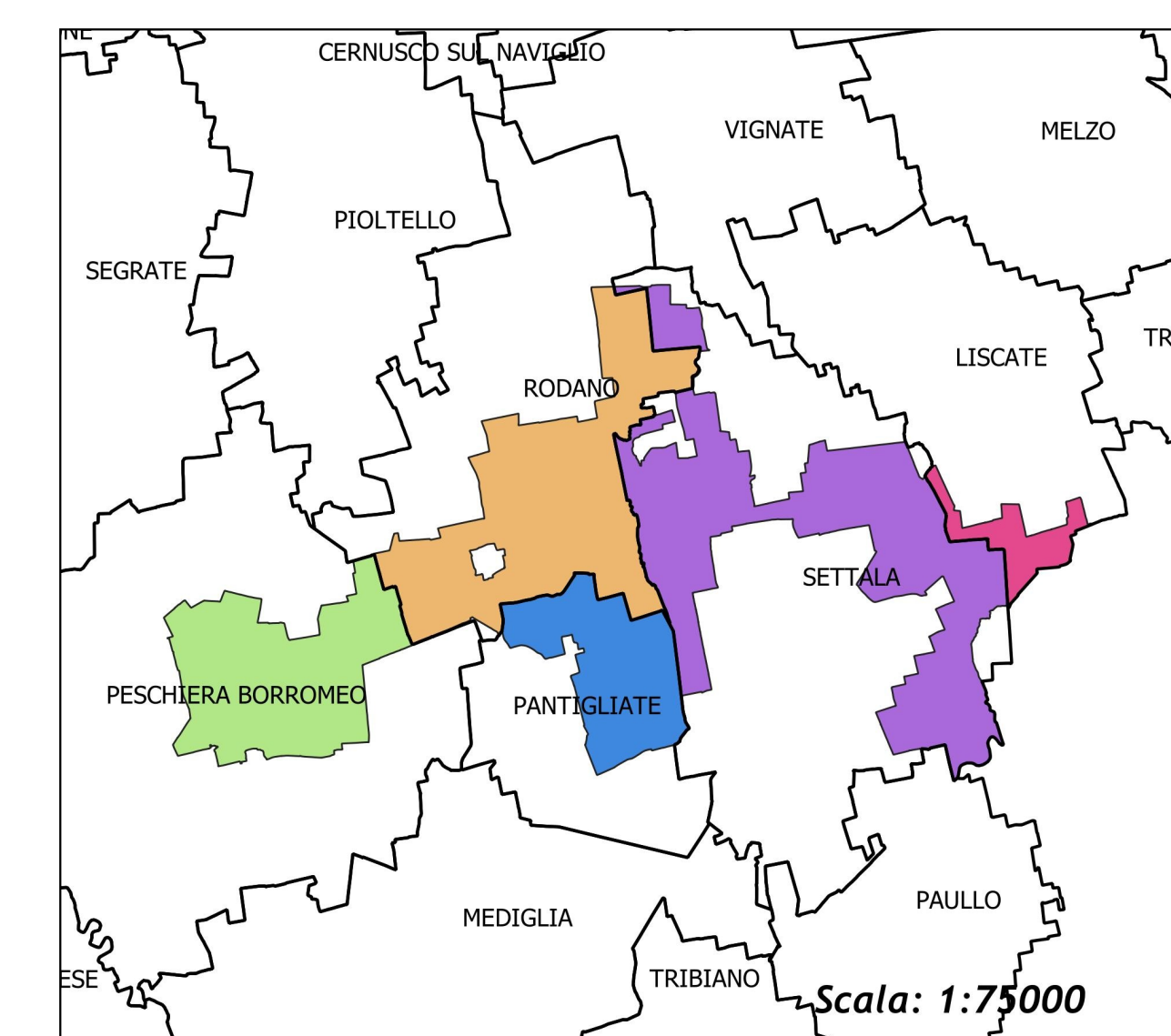

AREA	n. Comuni	COMUNE	ETTARI
6	1	LISCATE	73,42
	2	PANTIGLIATE	233,14
	3	PESCHIERA BORROMEO	368,98
	4	RODANO	534,95
	5	SETTALA	664,43
	5	TOT	1874,93

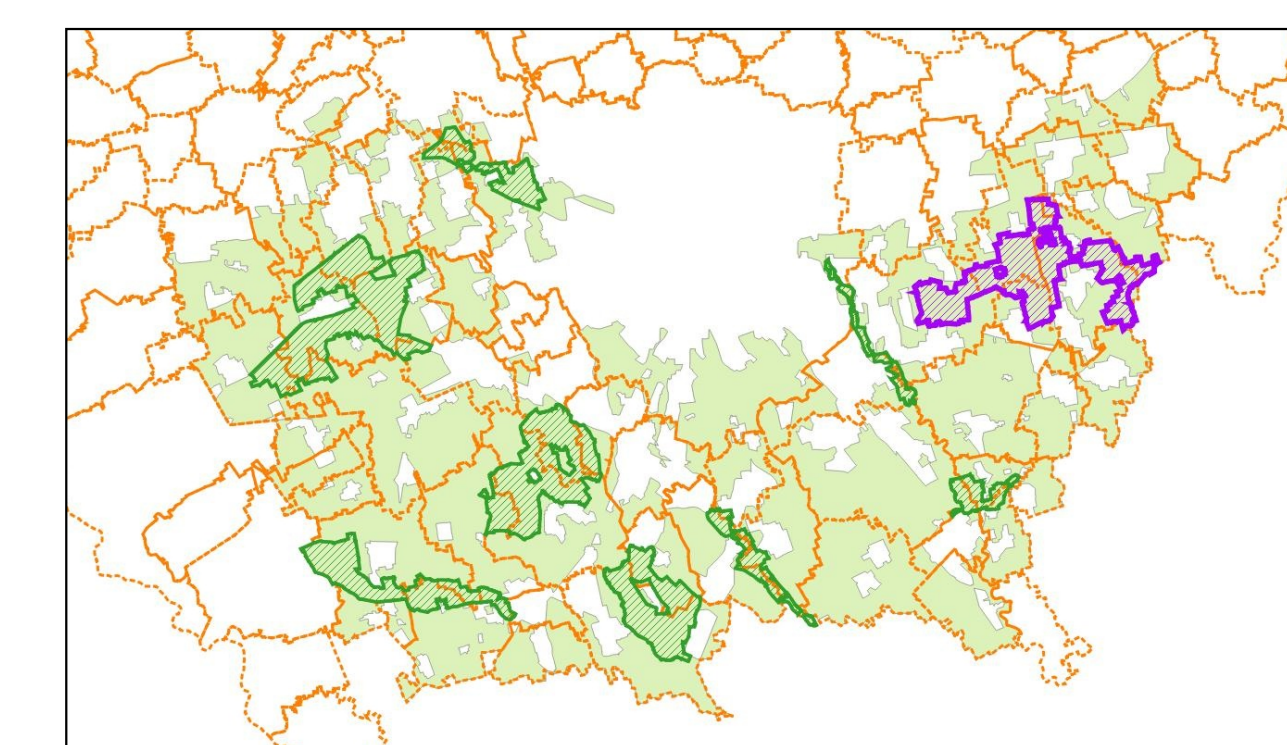

0 0,25 0,5 0,75 1 km

