

Area infrastrutture

Settore strade, viabilità
e sicurezza stradaleCentralino 02 7740 1
www.cittametropolitana.mi.itCittà
metropolitana
di Milano

Fascicolo 11.15\2021\39

Pagina

Regione Lombardia
Direzione Generale Trasporti e Mobilità
Servizio Opere di Viabilità
infrastrutture_e_mobilita@pec.regione.lombardia.it

Prefettura di Milano
protocollo.prefmi@pec.interno.it

Comando Sezione
Polizia Stradale di Milano
sezpolstrada.mi@pecps.poliziadistato.it

Comando Provinciale dei Carabinieri
tmi23858@pec.carabinieri.it

Agenzia del Trasporto Pubblico Locale
del Bacino della Citta' Metropolitana
di Milano Monza e Brianza Lodi e Pavia
luca.tosi@pec.agenziatpl.it

Città Metropolitana di Milano
Servizio concessioni e valorizzazione
demanio stradale

Al Comando Provinciale Vigili del Fuoco
com.milano@cert.vigilfuoco.it

AREU Centrale operativa 118
protocollo@pec.areu.lombardia.it

Comune di Segrate
Comune di Pioltello
Comune di Peschiera Borromeo
Comune di Vignate
Comune di Liscate
Comune di Melzo
Comune di Rodano
Comune di Milano

Impresa: Nuove Iniziative s.r.l.
cantieri@nuoveiniziativesrl.it

Al Capo Cantoniere: Calza Claudio

Trasmissione Ordinanza

Si trasmette Ordinanza per l'installazione di segnaletica di cantiere di chiusura/deviazione della S.P 14 "Rivoltana" dal km 7+000 al km 2+500 circa in entrambe le carreggiate; SP15b "Paullese" dal km 0+300 al km 1+800 e dal km 2+576 al km 3+800; SP160 "Mirazzano - Vimodrone" dal km 4+200 al km 4+800, nei Comuni di Segrate, Peschiera Borromeo e Rodano.

Distinti saluti.

IL DIRETTORE DEL SETTORE
STRADE, VIABILITA' E SICUREZZA STRADALE
Arch. Alessandra Tadini

Allegato: Ordinanza

CITTA' METROPOLITANA DI MILANO
FASCICOLO 11.15\2021\39**IL SOTTOSCRITTO DIRETTORE DEL SETTORE STRADE, VIABILITA' E SICUREZZA STRADALE**

Premesso

che è stato rinvenuto nel territorio di Segrate nell'area Cento di smistamento in adiacenza alla SP14 "Rivoltana" al km 2+200 circa, un ordigno bellico, risalente al secondo conflitto mondiale;

Considerato che le operazioni di bonifica avverranno il giorno 02 maggio 2021;

Constatato che l'Autorità militare, a titolo precauzionale ed a tutela della privata e pubblica incolumità ritiene necessario, durante le fasi di despolettamento e brillamento del suddetto ordigno, interdire la viabilità nell'area interessata dalle operazioni per un raggio di 447 metri dal luogo del ritrovamento e per un raggio di 447 metri dal luogo di brillamento (area di proprietà comunale in zona circonvallazione idroscalo);

Visto i pareri favorevoli dei Comuni interessati per la deviazione del traffico lungo vie comunali e strade provinciali;

Considerato che occorre installare adeguata segnaletica di cantiere per la chiusura delle S.P. n.14 "Rivoltana" al km 7+000 circa, indicante l'uscita obbligatoria, SP15b "Paullese" dal km 0+300 al km 1+800 e dal km 2+576 al km 3+800; SP160 "Mirazzano - Vimodrone" dal km 4+200 al km 4+800, nei Comuni di Segrate, Peschiera Borromeo e Rodano;

Richiamato il combinato disposto degli artt. 5 comma 3 e 6 comma 4 lettera a) del D.L.vo 30.04.92 n° 285

O R D I N A

1. La posa di segnaletica di cantiere di chiusura/deviazione lungo la S.P 14 "Rivoltana" dal km 7+000 al km 2+500 circa in entrambe le carreggiate; SP15b "Paullese" dal km 0+300 al km 1+800 e dal km 2+576 al km 3+800; SP160 "Mirazzano - Vimodrone" dal km 4+200 al km 4+800, nei Comuni di Segrate, Peschiera Borromeo e Rodano secondo lo schema contenuto nel "Piano di Viabilità" precedentemente condiviso ed approvato dalle PP.LL. dei comuni limitrofi, che è parte integrante alla presente ordinanza - dalle ore 6;30 del 02/05/2021 e sino alla conclusione delle operazioni di brillamento;
2. Il traffico sarà deviato lungo i percorsi alternativi, opportunamente segnalati con ausilio delle PP.LL.;
3. Si demanda alla ditta Nuove Iniziative s.r.l. con sede in Viale Zara n° 124 - 20125 Milano - l'installazione della segnaletica di deviazione/chiusura lungo la SP14 "Rivoltana" al km 7+000 indicante l'uscita obbligatoria che sarà conforme ai dettati del D.L.vo 30.04.92. n. 285 - Codice della Strada e relativo Regolamento di Esecuzione, al Decreto del Ministero delle Infrastrutture e dei Trasporti del 10/07/2002 ed al Decreto del Ministero del Lavoro e delle Politiche Sociali del 22/01/2019;

E' fatto obbligo a chiunque di osservare la presente Ordinanza che sarà resa nota all'utenza mediante l'apposizione dei previsti cartelli di segnaletica stradale di cantiere.

Avverso il presente provvedimento, è ammesso il ricorso al Tribunale Amministrativo Regionale entro 60 gg. dalla pubblicazione. In alternativa, è ammesso ricorso straordinario al Presidente della Repubblica entro 120 gg. dalla pubblicazione.

IL DIRETTORE DEL SETTORE
STRADE, VIABILITA' E SICUREZZA STRADALE
Arch. Alessandra Tadini



POLIZIA DI STATO
COMPARTIMENTO POLIZIA STRADALE PER LA LOMBARDIA
SEZIONE POLIZIA STRADALE DI MILANO

BONIFICA ORDIGNO BELLICO IN SEGRATE
via Rivoltana 50 – Scalo merci – MILANO SMISTAMENTO

Piano Viabilità

02 MAGGIO 2021

Aggiornato con le determinazioni della conferenza del 22 aprile 2021



INDIVIDUAZIONE PARTICOLARE DELL'AREA OPERATIVA

Ordinanza n. FF168025B

Città Metropolitana di Milano - Protocollo 69579 del 29/04/2021

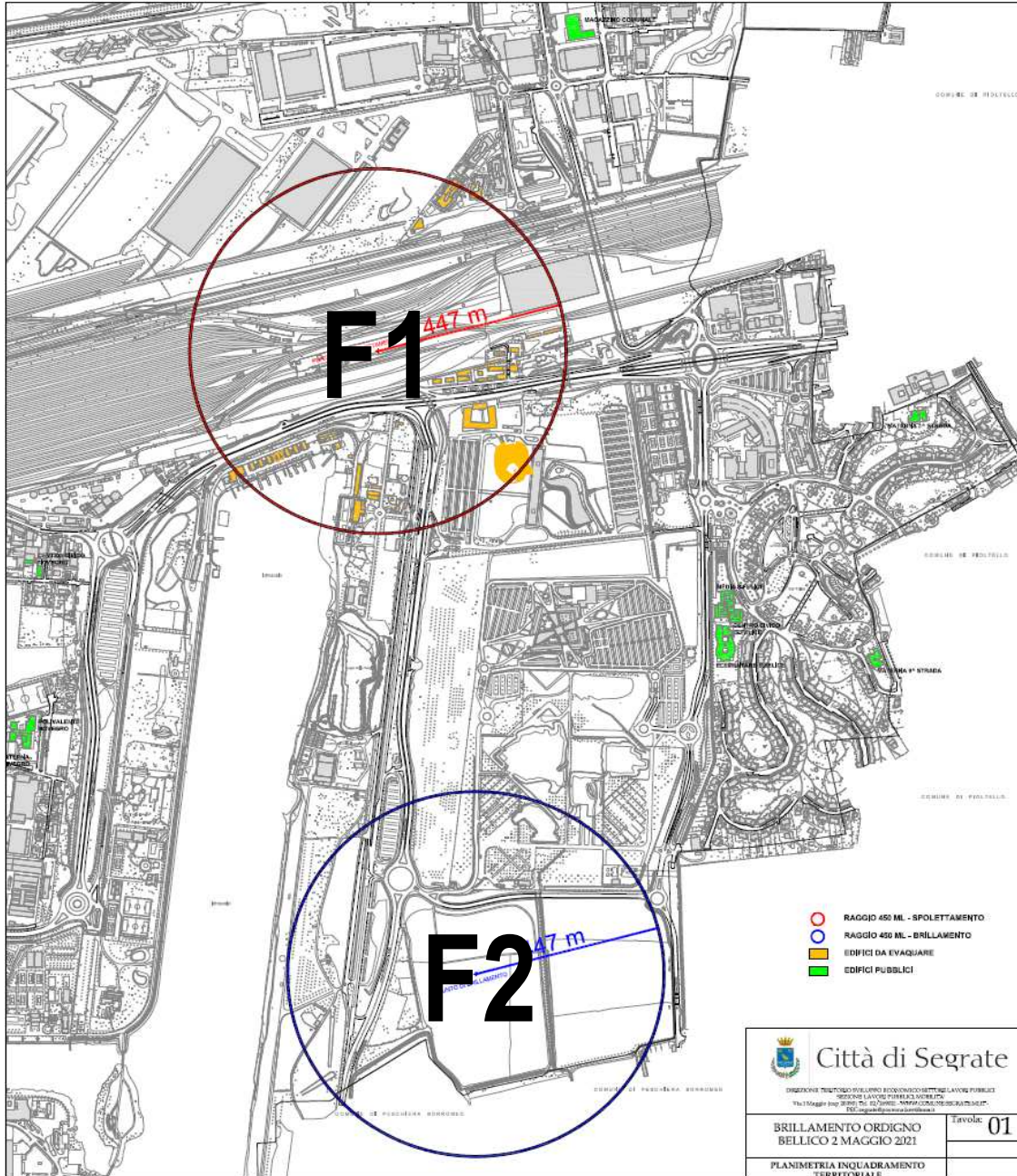

**ORDIGNO BELLICO IN SEGRATE (MI)
CENTRO SMISTAMENTO VIA RIVOLTANA 50**

FASE 1 «BONIFICA»

**c/o CENTRO SMISTAMENTO
TERRITORIO DI SEGRATE
(area sicurezza r 447m)**

FASE 2 «BRILLAMENTO»

**area agricola adiacente VIA GABER
TERRITORI DI
SEGRATE E PESCHIERA BORROMEO
(area sicurezza r 447m)**



FASE 1 «BONIFICA»

c/o CENTRO SMISTAMENTO NEL TERRITORIO DI SEGRATE (SP14 RIVOLTANA)

- **VALUTAZIONE DEGLI IMPATTI SULLA GRANDE VIABILITA'**
- **CHIUSURE/LIMITAZIONI STRADALI RIFERITE ALL'AREA DI SICUREZZA – CONSENTITO IL TRANSITO DELLE PERSONE EVACUATE VERSO TESTATA SUD IDROSCALO (DA SP15BIS)**
- **GARANTIRE VIABILITA' AL CENTRO VACCINALE DI NOVEGRO (c/o Parco Esposizioni)**
- **INIZIO OPERAZIONI DESPOLETTAMENTO**
- **SCORTA ORDIGNO AL SITO DI BRILLAMENTO**

FASE 2 «BRILLAMENTO»

area agricola adiacente VIA GABER NEI TERRITORI DI SEGRATE E PESCHIERA BORROMEO

- **CHIUSURE/LIMITAZIONI STRADALI RIFERITE ALL'AREA DI SICUREZZA**
- **BRILLAMENTO**
- **FINE OPERAZIONI**



SISTEMA GRANDE VIABILITA'

Ordinanza n. FF168025B Città Metropolitana di Milano - Protocollo 69579 del 29/04/2021

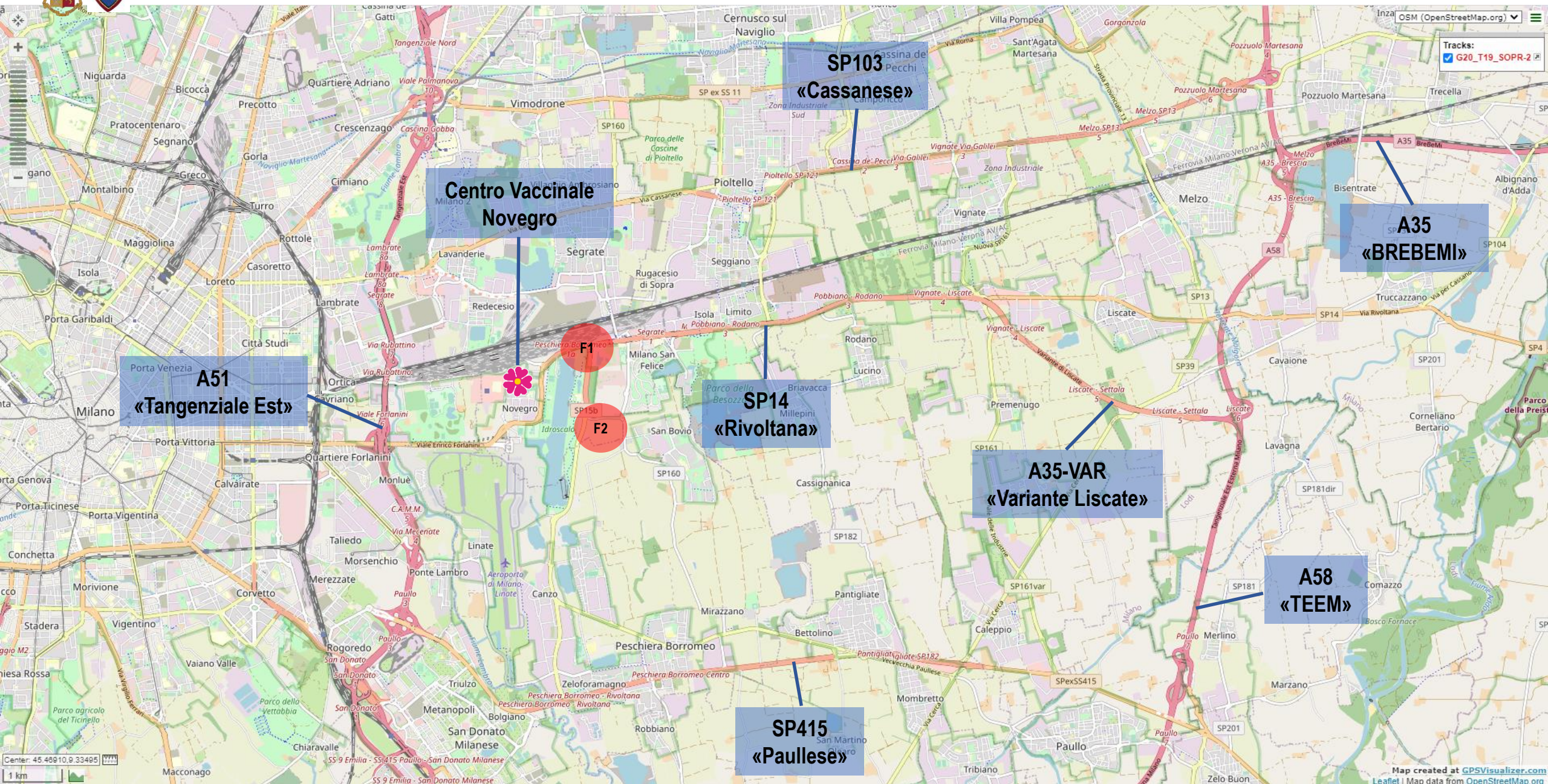

Center: 46.49810,9 33495
1 km

Map created at [GPSVisualizer.com](https://gpsvisualizer.com)
Leaflet | Map data from OpenStreetMap.org



SISTEMA GRANDE VIABILITA' – IN RELAZIONE CHIUSURA SP14 RIVOLTANA IN SEGRATE

INTERVENTI IN AMBITO AUTOSTRADALE

- VIGILANZA DINAMICA PER EVENTUALI TURBATIVE (A51 – A58 – A35)
- INFORMAZIONE ALL'UTENZA TRAMITE P.M.V.

VIABILITA' ALTERNATIVA RISPETTO ALLA SP14

PER CHI PROVIENE DA SUD-EST E SI DIRIGE A MILANO CITTA':

- A58 TEEM, INTERCONNESSIONE SULLA SP415 (sv. PAULLO), FINO A INTERCONNESSIONE IN A51 - TANGENZIALE EST (SAN DONATO MILANESE), VARIE USCITE IN AMBITO CITTADINO.

PER CHI PROVIENE DA NORD-EST E SI DIRIGE A MILANO CITTA':

- A58 TEEM / A35 BREBEMI, INTERCONNESSIONE SULLA SP103 (sv. POZZUOLO MARTESANA/MILANO), FINO A INTERCONNESSIONE IN A51 - TANGENZIALE EST (SEGRATE/LAMBRATE), VARIE USCITE IN AMBITO CITTADINO

CHI LASCIA IL CAPOLUOGO POTRA' SERVIRSI DELLA RETE AUTOSTRADALE (A51) UNITAMENTE ALLE SP415 E SP103 IN DIREZIONE INVERSA



PERCORSO CONSIGLIATO PER CHI ACCEDE AL CENTRO VACCINALE DI NOVEGRO

CHI PROVIENE DA EST (ES. LISCATE/VIGNATE/PIOLTELLO/PESCHIERA B./PAULLO ETC) POTRÀ PERCORRERE LA SP415 DIREZIONE MILANO, CON INGRESSO IN A51 TANGENZIALE EST (DIREZIONE LINATE - VENEZIA) E SUCCESSIVA USCITA DALLA A51 PER VIALE FORLANINI (USCITA 6 DIREZIONE AEROPORTO LINATE).

SI PROCEDE LUNGO VIALE FORLANINI (DIREZIONE AEROPORTO), FINO ALLA ROTATORIA IN SEGRATE DI VIA JANNACCI (ROTATORIA SEMAFORIZZATA DI ACCESSO AI PARCHEGGI AUTOSILO DELL'AEROPORTO).

A TALE RONDÒ SI SVOLTA A SINISTRA IN DIREZIONE DI NOVEGRO (SECONDO IL SENSO DI MARCIA DESCRITTO), RIPRENDENDO DOPO CIRCA 1 KM LA VIA RIVOLTANA (CON SVOLTA A SINISTRA) IN DIREZIONE MILANO/CORELLI.

ARRIVO AL SITO DI VACCINAZIONE.

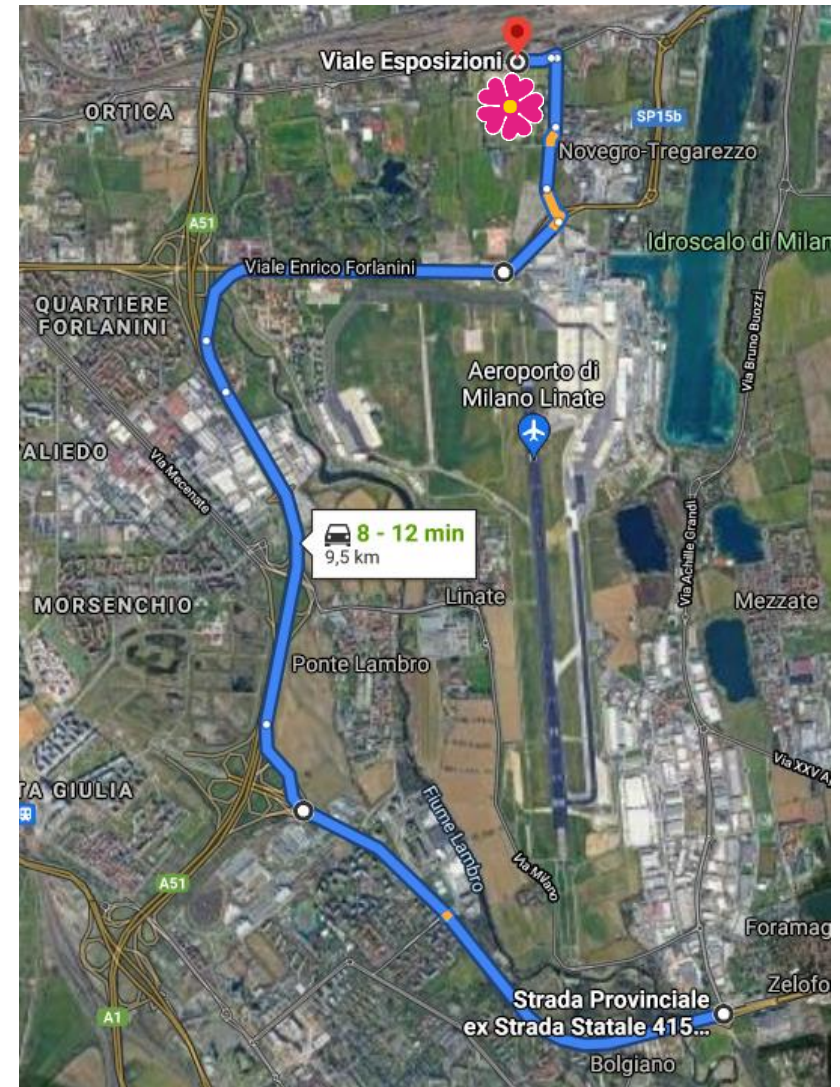

CENTRO VACCINALE DI NOVEGRO IN SEGRATE (MI)

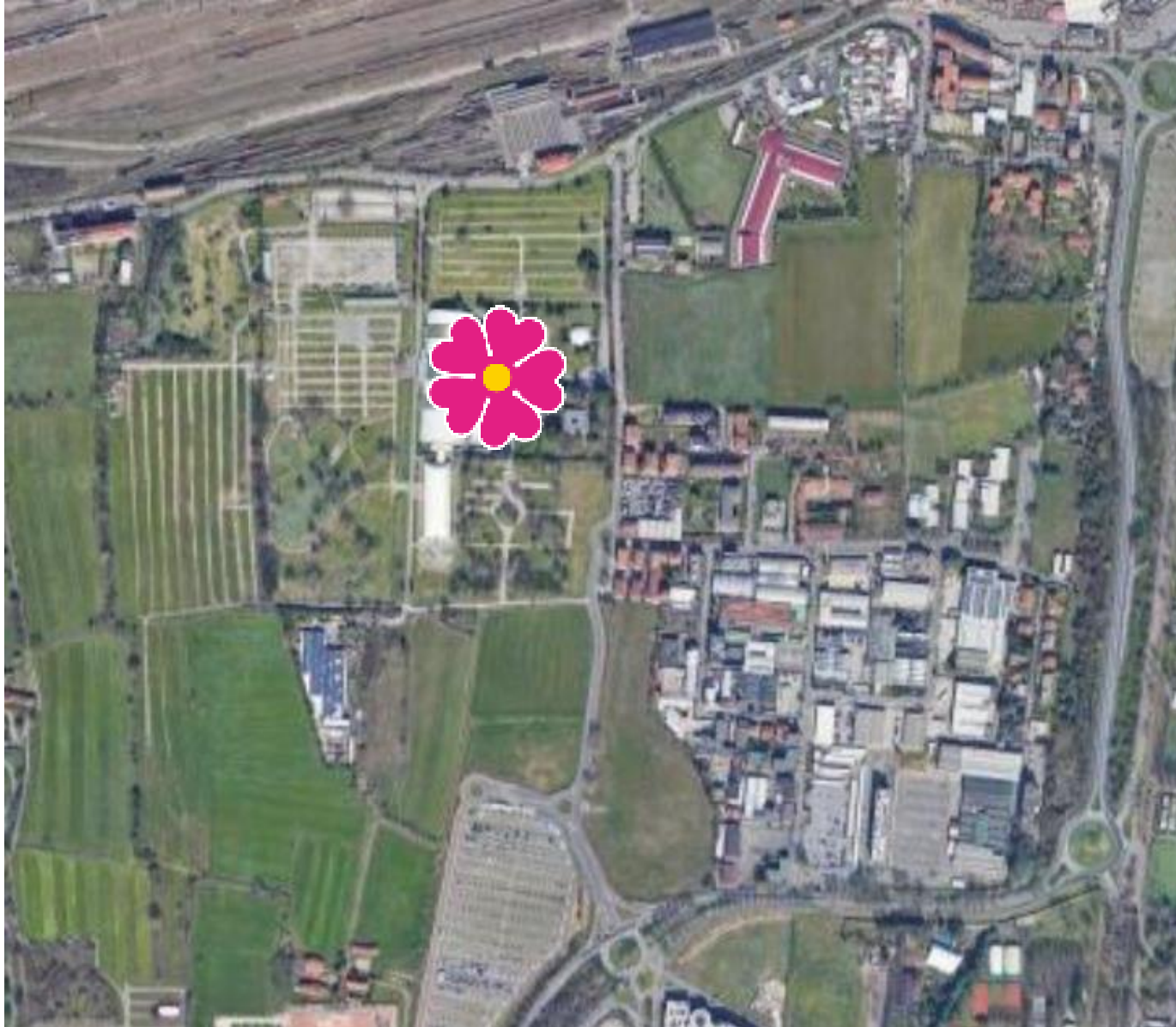

L'ACCESSO AL CENTRO VACCINALE E' CONSENTITO UNICAMENTE DA VIA RIVOLTANA (LATO NORD).

ALL'INTERNO DEL SITO E' STATO PREDISPOSTO UN PERCORSO A SENSO UNICO CON USCITA OBBLIGATORIA SU VIA NOVEGRO (LATO EST).



FASE I «BONIFICA»

INTERVENTI SULLA SP14 «RIVOLTANA»

limitazione della circolazione in avvicinamento all'area di sicurezza

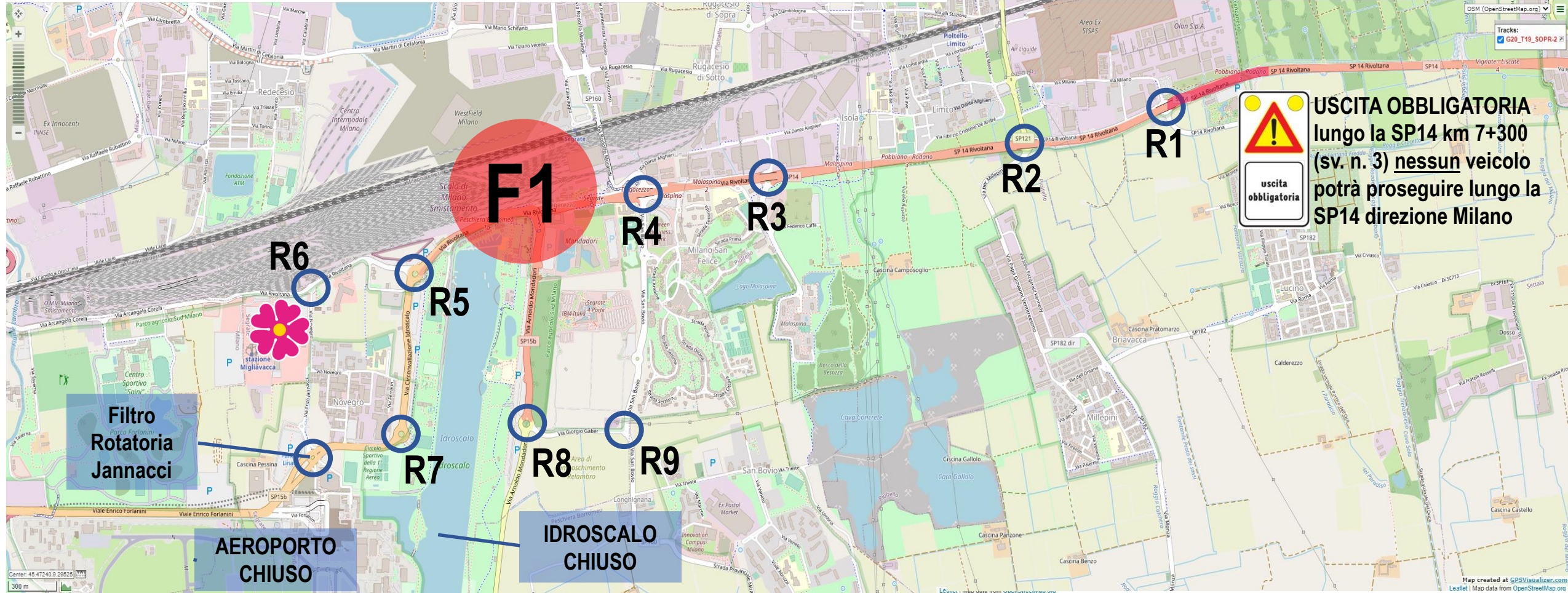

SI RAPPRESENTA CHE SIA L'AEROPORTO DI LINATE CHE IL PARCO IDROSCALO RESTERANNO CHIUSI DURANTE LE OPERAZIONI. ALL'IDROSCALO SARA' CONSENTITO L'ACCESSO (DA TESTATA SUD VIA GRANDI/SP15BIS) ALLE SOLE PERSONE EVACUATE DALLE ABITAZIONI PRESENTI ALL'INTERNO DELL'AREA DI SICUREZZA F1

**FASE I «BONIFICA»****INTERVENTI SULLA SP14 «RIVOLTANA»****limitazione della circolazione in avvicinamento all'area di sicurezza****DESCRIZIONE INTERVENTI**

SP14 KM 7+300 sv. n. 3 dir. Milano: uscita obbligatoria con idonea cantierizzazione a cura Città Metropolitana

R1: presidio uscita SP14 sulla rotatoria (via Milano) a cura P.L. PIOLTELLO

R2: interdizione accesso SP14 direzione MILANO e presidio rotatoria (SP121) a cura P.L. PIOLTELLO

R3: interdizione accesso SP14 direzione MILANO e presidio rotatoria (via Bobbio/Dante) a cura P.L. PIOLTELLO

R4: interdizione accesso SP14 direzione MILANO e presidio rotatoria (via S. Bovio/Morandi) a cura P.L. SEGRATE

R5: interdizione accesso SP14 direzione LISCATE e presidio rotatoria «EUROPARK» a cura P.L. SEGRATE

R6: presidio rotatoria via Novegro/Rivoltana in Segrate consentite solo direzioni Corelli/Jannacci a cura P.L. MILANO
(necessario garantire viabilità al Centro Vaccinale di Novegro)

R7: presidio rotatoria «MAGNOLIA» ed interdizione SP15BIS direzione R5/LISCATE e parcheggi a cura P.L. MILANO

R8: interdizione via Mondadori/SP15BIS e presidio rotatoria via Mondadori/Gaber a cura P.L. PESCHIERA BORROMEIO

R9: interdizione SP160/via S. Bovio e presidio rotatoria a cura P.L. PESCHIERA BORROMEIO

Per l'area di Melzo, Liscate, Vignate, saranno adottati a cura delle P.L. interessate dispositivi di vigilanza dinamica (1 pattuglia per Comune) per eventuali ripercussioni sulla rete viaria di competenza.

A tutela della circolazione (anche per l'accesso al centro vaccinale) sarà previsto un ulteriore dispositivo di FILTRO/INDICAZIONE per l'utenza sulla rotatoria SP15BIS/via Jannacci di Segrate a cura delle P.L. CITTA' METROPOLITANA e P.L. SEGRATE

**FASE I «BONIFICA»****INTERVENTI SUI PERCORSI CICLOPEDONALI IN SEGRATE****DESCRIZIONE INTERVENTI**

PERCORSI INTERNI IDROSCALO: a cura Città Metropolitana con apposita ordinanza sarà disposta la chiusura per tutto il giorno del parco. Sarà consentito l'accesso nominativo esclusivamente alle persone evacuate dall'area di sicurezza F1 dall'ingresso di TESTATA SUD (via Grandi/SP15BIS in Peschiera Borromeo).

PERCORSI ESTERNI IDROSCALO: presidio percorsi ciclopedonali afferenti l'area di sicurezza (ponte di via Morandi, distributore ENI, accesso ciclabile adiacente la SP14 nell'area di sicurezza da R4 e R5) nonché lungo la SP15bis ambo lati Idroscalo a cura P.L. Segrate anche mediante personale della Protezione Civile. Ulteriori misure di vigilanza dei percorsi ciclopedonali a mezzo 2 pattuglie motomontate Polizia Stradale (in vigilanza dinamica)

INTERVENTI STAZIONE FF.SS. IN SEGRATE

A cura Comune di Segrate presidio area delimitata della stazione FF.SS.

FASE I «BONIFICA»

VISTA DEI PERCORSI CICLOPEDONALI

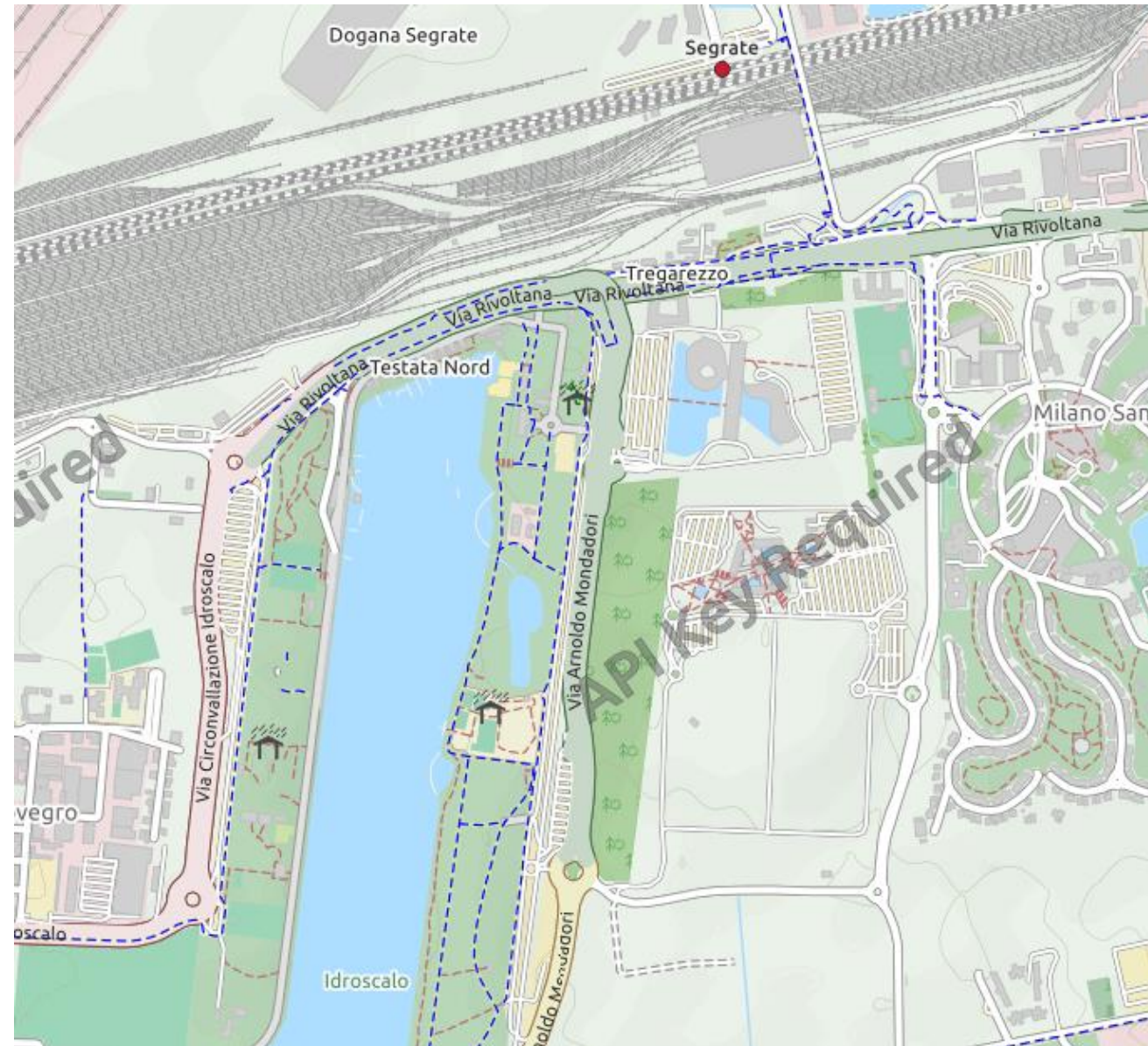

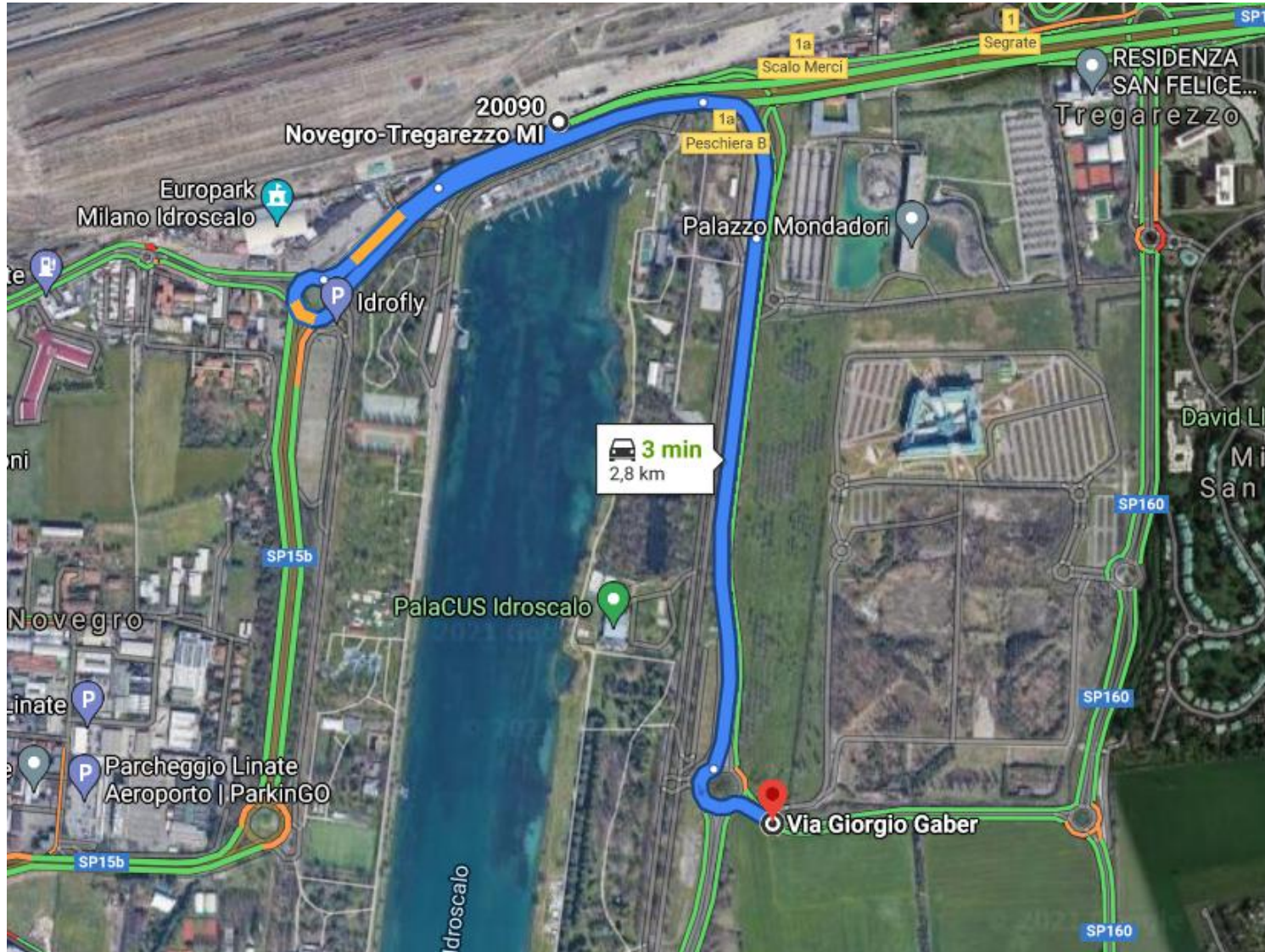
FASE I «BONIFICA»**SCORTA ORDIGNO FINO A SITO BRILLAMENTO**

**Da centro smistamento Segrate
fino ad area agricola adiacente
via Gaber circa 2,8 km**

PRESCRIZIONI:

- restano in essere tutte le limitazioni alla circolazione in atto
- nessuna area di sicurezza
- velocità massima 40 km/h
- veicolo militare entro i limiti di cui all'art. 61 C.d.S.
- convoglio in scorta Polizia Stradale (2 equipaggi)



TERMINE FASE 1 «BONIFICA» - PREPARAZIONE FASE 2 «BRILLAMENTO»

DOPO CHE L'ORDIGNO AVRA' RAGGIUNTO IL SITO DI BRILLAMENTO:

RIMOZIONE CANTIERE DI USCITA OBBLIGATORIA IN SP14 KM 7+300 sv. n. 3 dir. Milano a cura Città Metropolitana

TERMINE PRESIDI SU R1-R2-R3 a cura P.L. PIOLTELLO

PROSEGUONO PRESIDI CICLOPEDONALI ESTERNO IDROSCALO a cura P.L. SEGRATE anche mediante Protezione Civile. Vigilanza dinamica a cura 2 equipaggi motomontati Polizia Stradale.

RIPOSIZIONAMENTO PRESIDI PRESENTI SU R4-R5 a cura P.L. SEGRATE

R4 si riposiziona il dispositivo lasciando libera la circolazione per chi accede alla SP14 (da rotatoria via S.Bovio/Morandi) con filtraggio del traffico diretto verso Peschiera Borromeo lungo via S. Bovio a protezione del blocco in R13 e P12 (sarà consentito il transito ai soli residenti del quartiere S. Felice).

In R5 si rimuove il blocco per la SP14 (dir. LISCATE) e si chiude in direzione LISCATE lo svincolo di uscita dalla SP14 per la SP15B (sv. Peschiera Borromeo km 2+350 SP14) a protezione SP15BIS direzione sito brillamento.

R6 E R7 FINE INTERDIZIONE AL TRAFFICO E PRONTA DISPONIBILITA' per altre esigenze a cura P.L. MILANO

ROTATORIA JANNACCI/SP15BIS prosegue filtro per assistenza all'utenza in accesso al **CENTRO VACCINALE** a cura P.L. CITTA' METROPOLITANA e P.L. SEGRATE

RIPOSIZIONAMENTO PRESIDI PRESENTI SU R8-R9 (rispettivamente in R10 e P11) a cura P.L. PESCHIERA BORROMEO



limitazione della circolazione in avvicinamento all'area di Sicurezza

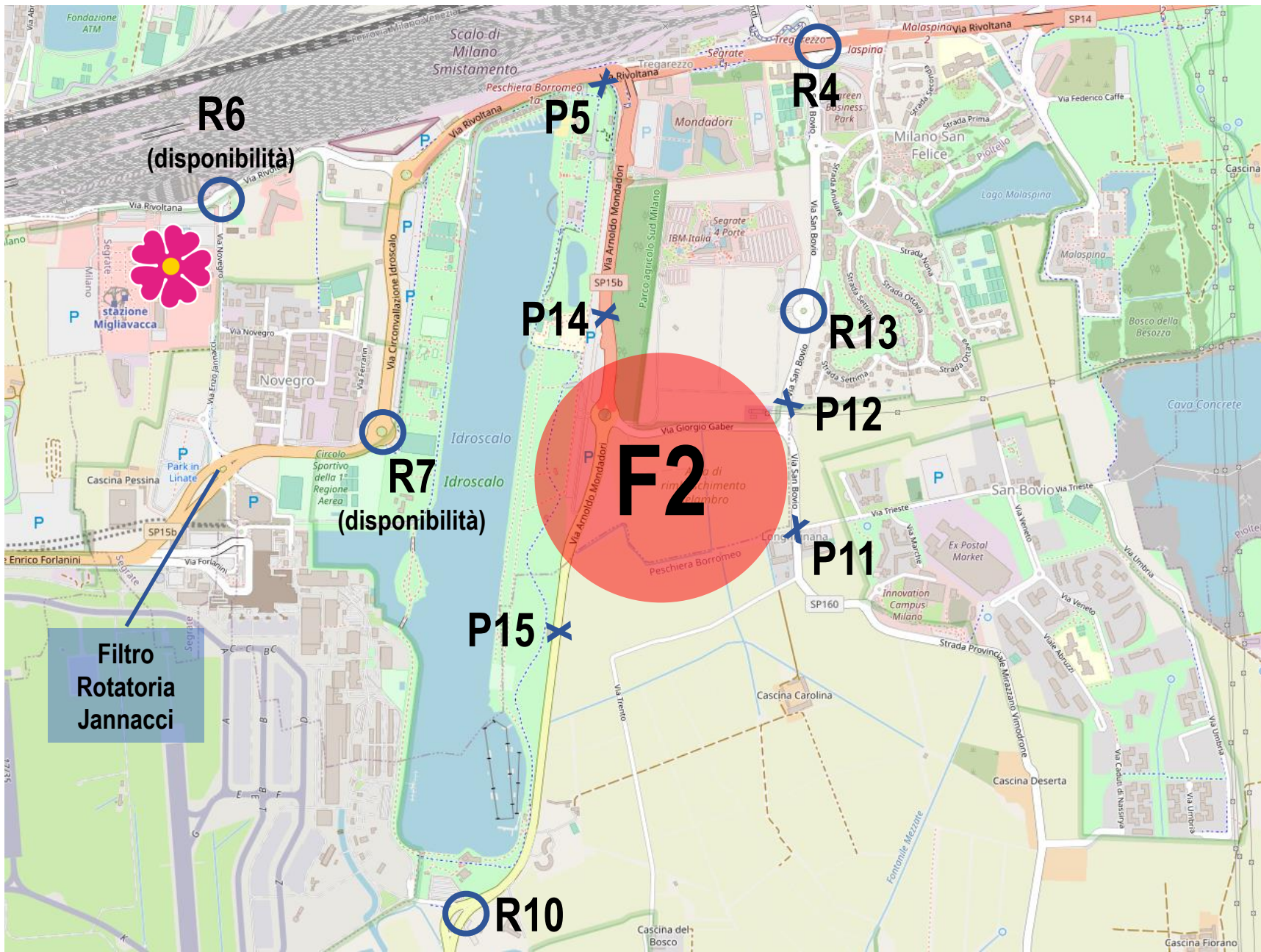

- **R4** filtraggio verso R13
- **R5 diventa P5** per chiusura sv. SP14 km 2+350 (dir SP15BIS)
- **R6 e R7** restano a disposizione per eventuali necessità
- **R8** si riposiziona in R10 rotatoria TESTATA SUD (via Grandi/via Buozzi/SP15Bis)
- **R9** si riposiziona in P11 (intersezione via Trieste/via S. Bovio - SP160 di Peschiera Borromeo)

SI AGGIUNGONO:

- **P12** (c/o centrale termica) a cura P.L. Peschiera Borromeo
- **R13** (IBM/S.Bovio) a cura P.L. Segrate
- **P14** (km 3+400 SP15Bis carreggiata SUD) e **P15** (km 4+500 SP15Bis) a cura Polizia Stradale



limitazione della circolazione in avvicinamento all'area di Sicurezza

RIMODULAZIONE/AGGIUNTA DEI DISPOSITIVI DI LIMITAZIONE:

A CURA P.L. SEGRATE

- **R4** dispositivo per solo filtraggio traffico diretto verso via S.Bovio (R13) consentito traffico locale quartiere S. Felice
- **R5 diventa P5** dispositivo si riposiziona dalla rotatoria EUROPARK a chiusura dello svincolo di uscita per Peschiera Borromeo sulla SP14 km 2+350 direzione Liscate (traffico prosegue esclusivamente lungo la SP14).
- **aggiunta R13** (ingresso stabilimento «IBM» rotatoria S.Bovio) interdizione traffico verso via Gaber

A CURA P.L. PESCHIERA BORROMEO

- **R8 si riposiziona in R10** rotatoria TESTATA SUD - SP15bis/via Buozzi, interdizione traffico diretto verso la SP14
- **R9 si riposiziona in P11** intersezione vie Trieste/via S. Bovio - SP160 di Peschiera Borromeo, interdizione traffico diretto verso via Gaber/S. Bovio/SP14
- **aggiunta P12** (presidio accesso centrale termica S. Felice via S. Bovio) a cura P.L. Peschiera Borromeo

A CURA POLIZIA STRADALE MILANO

- **P14** (km 3+400 SP15Bis carreggiata SUD) e **P15** (km 4+500 SP15Bis) per tutela area sicurezza F2 lato SP15BIS

Resta in essere il filtraggio sulla rotatoria Jannacci di Segrate (SP15BIS) a cura P.L. Città Metropolitana e Segrate