

Area infrastrutture

Settore strade, viabilità  
e sicurezza stradaleCentralino 02 7740 1  
[www.cittametropolitana.mi.it](http://www.cittametropolitana.mi.it)**Città  
metropolitana  
di Milano**

Fascicolo 11.15\2021\39

Pagina

**Regione Lombardia**  
**Direzione Generale Trasporti e Mobilità**  
**Servizio Opere di Viabilità**  
[infrastrutture\\_e\\_mobilita@pec.regione.lombardia.it](mailto:infrastrutture_e_mobilita@pec.regione.lombardia.it)

**Prefettura di Milano**  
[protocollo.prefmi@pec.interno.it](mailto:protocollo.prefmi@pec.interno.it)

**Comando Sezione**  
**Polizia Stradale di Milano**  
[sezpolstrada.mi@pecps.poliziadistato.it](mailto:sezpolstrada.mi@pecps.poliziadistato.it)

**Comando Provinciale dei Carabinieri**  
[tmi23858@pec.carabinieri.it](mailto:tmi23858@pec.carabinieri.it)

**Agenzia del Trasporto Pubblico Locale**  
**del Bacino della Citta' Metropolitana**  
**di Milano Monza e Brianza Lodi e Pavia**  
[luca.tosi@pec.agenziatpl.it](mailto:luca.tosi@pec.agenziatpl.it)

**Città Metropolitana di Milano**  
**Servizio concessioni e valorizzazione**  
**demanio stradale**

**Al Comando Provinciale Vigili del Fuoco**  
[com.milano@cert.vigilfuoco.it](mailto:com.milano@cert.vigilfuoco.it)

**AREU Centrale operativa 118**  
[protocollo@pec.areu.lombardia.it](mailto:protocollo@pec.areu.lombardia.it)

**Comune di Segrate**  
**Comune di Pioltello**  
**Comune di Peschiera Borromeo**  
**Comune di Vignate**  
**Comune di Liscate**  
**Comune di Melzo**  
**Comune di Rodano**  
**Comune di Milano**

**Impresa: Nuove Iniziative s.r.l.**  
[cantieri@nuoveiniziativesrl.it](mailto:cantieri@nuoveiniziativesrl.it)

Al Capo Cantoniere: Calza Claudio

### Trasmissione Ordinanza

Si trasmette Ordinanza per l'installazione di segnaletica di cantiere di chiusura/deviazione della S.P 14 "Rivoltana" dal km 7+000 al km 2+500 circa in entrambe le carreggiate; SP15b "Paullese" dal km 0+300 al km 1+800 e dal km 2+576 al km 5+500; SP160 "Mirazzano - Vimodrone" dal km 4+200 al km 4+800, nei Comuni di Segrate, Peschiera Borromeo e Rodano.

Distinti saluti.

**IL DIRETTORE DEL SETTORE**  
**STRADE, VIABILITA' E SICUREZZA STRADALE**  
Arch. Alessandra Tadini

**Allegato: Ordinanza**

**CITTA' METROPOLITANA DI MILANO**  
**FASCICOLO 11.15\2021\39****IL SOTTOSCRITTO DIRETTORE DEL SETTORE STRADE, VIABILITA' E SICUREZZA STRADALE**

Premesso

che è stato rinvenuto nel territorio di Segrate nell'area Cento di smistamento in adiacenza alla SP14 "Rivoltana" al km 2+150 circa, un ordigno bellico, risalente al secondo conflitto mondiale;

Considerato che le operazioni di bonifica avverranno il giorno 28/11/2021;

Constatato che l'Autorità militare, a titolo precauzionale ed a tutela della privata e pubblica incolumità ritiene necessario, durante le fasi di despolettamento e brillamento del suddetto ordigno, interdire la viabilità nell'area interessata dalle operazioni per un raggio di 447 metri dal luogo del ritrovamento e per un raggio di 447 metri dal luogo di brillamento (area di proprietà comunale in zona circonvallazione idroscalo);

Visto i pareri favorevoli dei Comuni interessati per la deviazione del traffico lungo vie comunali e strade provinciali;

Considerato che occorre installare adeguata segnaletica di cantiere per la chiusura delle S.P. n.14 "Rivoltana" al km 7+000 circa, indicante l'uscita obbligatoria, SP15b "Paullese" dal km 0+300 al km 1+800 e dal km 2+576 al km 5+500; SP160 "Mirazzano - Vimodrone" dal km 4+200 al km 4+800, nei Comuni di Segrate, Peschiera Borromeo e Rodano;

Richiamato il combinato disposto degli artt. 5 comma 3 e 6 comma 4 lettera a) del D.L.vo 30.04.92 n° 285

**O R D I N A**

1. La posa di segnaletica di cantiere di chiusura/deviazione lungo la S.P 14 "Rivoltana" dal km 7+000 al km 2+500 circa in entrambe le carreggiate; SP15b "Paullese" dal km 0+300 al km 1+800 e dal km 2+576 al km 5+500; SP160 "Mirazzano - Vimodrone" dal km 4+200 al km 4+800, nei Comuni di Segrate, Peschiera Borromeo e Rodano secondo lo schema contenuto nel "Piano di Viabilità" precedentemente condiviso ed approvato dalle PP.LL. dei comuni limitrofi, che è parte integrante alla presente ordinanza - dalle ore 6;30 del 28/11/2021 e sino alla conclusione delle operazioni di brillamento;
2. Il traffico sarà deviato lungo i percorsi alternativi, opportunamente segnalati con ausilio delle PP.LL.;
3. Si demanda alla ditta Nuove Iniziative s.r.l. con sede in Viale Zara n° 124 - 20125 Milano - l'installazione della segnaletica di deviazione/chiusura lungo la SP14 "Rivoltana" al km 7+000 indicante l'uscita obbligatoria che sarà conforme ai dettati del D.L.vo 30.04.92. n. 285 - Codice della Strada e relativo Regolamento di Esecuzione, al Decreto del Ministero delle Infrastrutture e dei Trasporti del 10/07/2002 ed al Decreto del Ministero del Lavoro e delle Politiche Sociali del 22/01/2019;

E' fatto obbligo a chiunque di osservare la presente Ordinanza che sarà resa nota all'utenza mediante l'apposizione dei previsti cartelli di segnaletica stradale di cantiere.

**Avverso il presente provvedimento, è ammesso il ricorso al Tribunale Amministrativo Regionale entro 60 gg. dalla pubblicazione. In alternativa, è ammesso ricorso straordinario al Presidente della Repubblica entro 120 gg. dalla pubblicazione.**

**IL DIRETTORE DEL SETTORE**  
**STRADE, VIABILITA' E SICUREZZA STRADALE**  
Arch. Alessandra Tadini



**POLIZIA DI STATO**  
**COMPARTIMENTO POLIZIA STRADALE PER LA LOMBARDIA**  
**SEZIONE POLIZIA STRADALE DI MILANO**

**BONIFICA DI ORDIGNI BELLICI IN SEGRATE**  
**via Rivoltana 50 – Scalo merci – MILANO SMISTAMENTO**  
**28 NOVEMBRE 2021**

**PIANO VIABILITA'**

**Aggiornato con le determinazioni della teleconferenza del 17/11/2021**

# INDIVIDUAZIONE DELLE OPERAZIONI NECESSARIE

## DOMENICA 28 NOVEMBRE 2021

### **FASE 1 «BONIFICA» (inizio evacuazione dalle ore 7)**

**c/o CENTRO SMISTAMENTO NEL TERRITORIO DI SEGRATE (SP14 RIVOLTANA)**

- **IMPATTI SULLA GRANDE VIABILITA'**
- **CHIUSURE/LIMITAZIONI STRADALI RIFERITE ALL'AREA DI SICUREZZA**
- **VALUTAZIONI RELATIVE AL PARCO ESPOSIZIONI DI NOVEGRO**
- **VALUTAZIONI RELATIVE ALLO SPETTACOLO VIAGGIANTE (CIRCO DI MOSCA)**
- **DESPOLETTAMENTO ORDIGNO**
- **SCORTA ORDIGNO**

### **FASE 2 «BRILLAMENTO» (al termine della FASE 1)**

**area agricola adiacente VIA GABER NEI TERRITORI DI SEGRATE E PESCHIERA BORROMEO**

- **CHIUSURE/LIMITAZIONI STRADALI RIFERITE ALL'AREA DI SICUREZZA**
- **BRILLAMENTO ORDIGNO**
- **FINE OPERAZIONI**

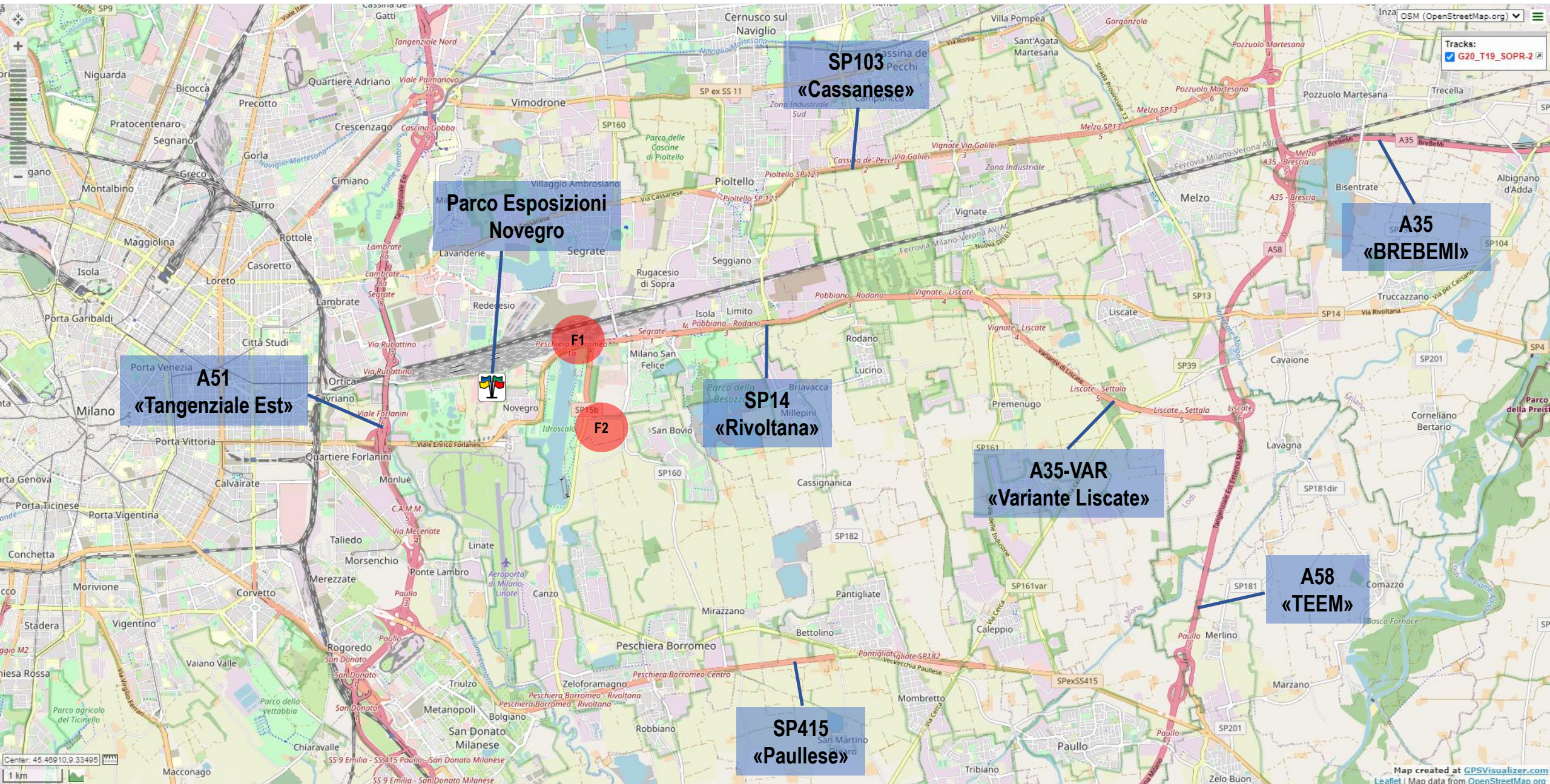

# DETTAGLIO AREA DELLE OPERAZIONI – FASE 1

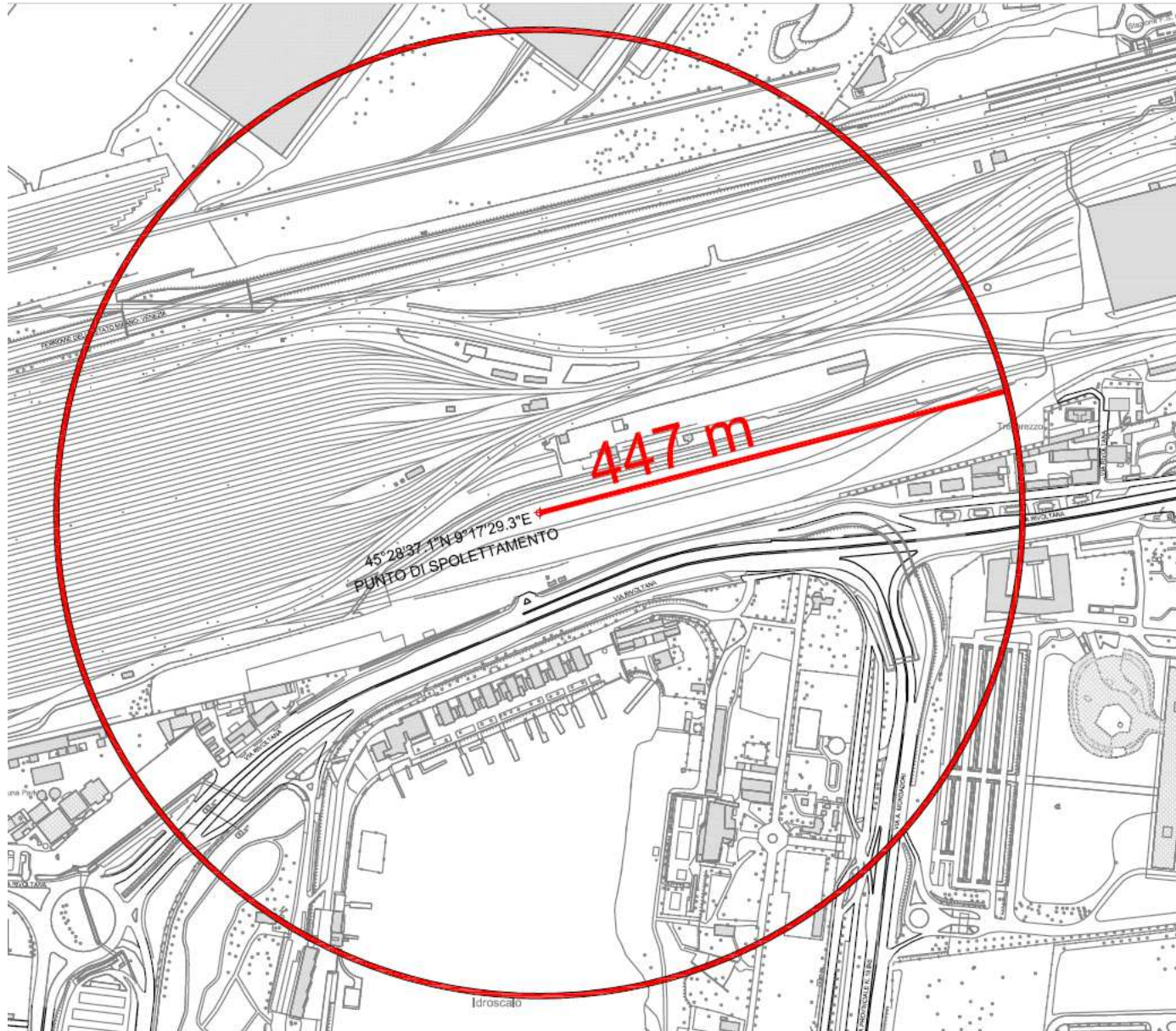

## DETTAGLIO AREA DELLE OPERAZIONI – FASE 2

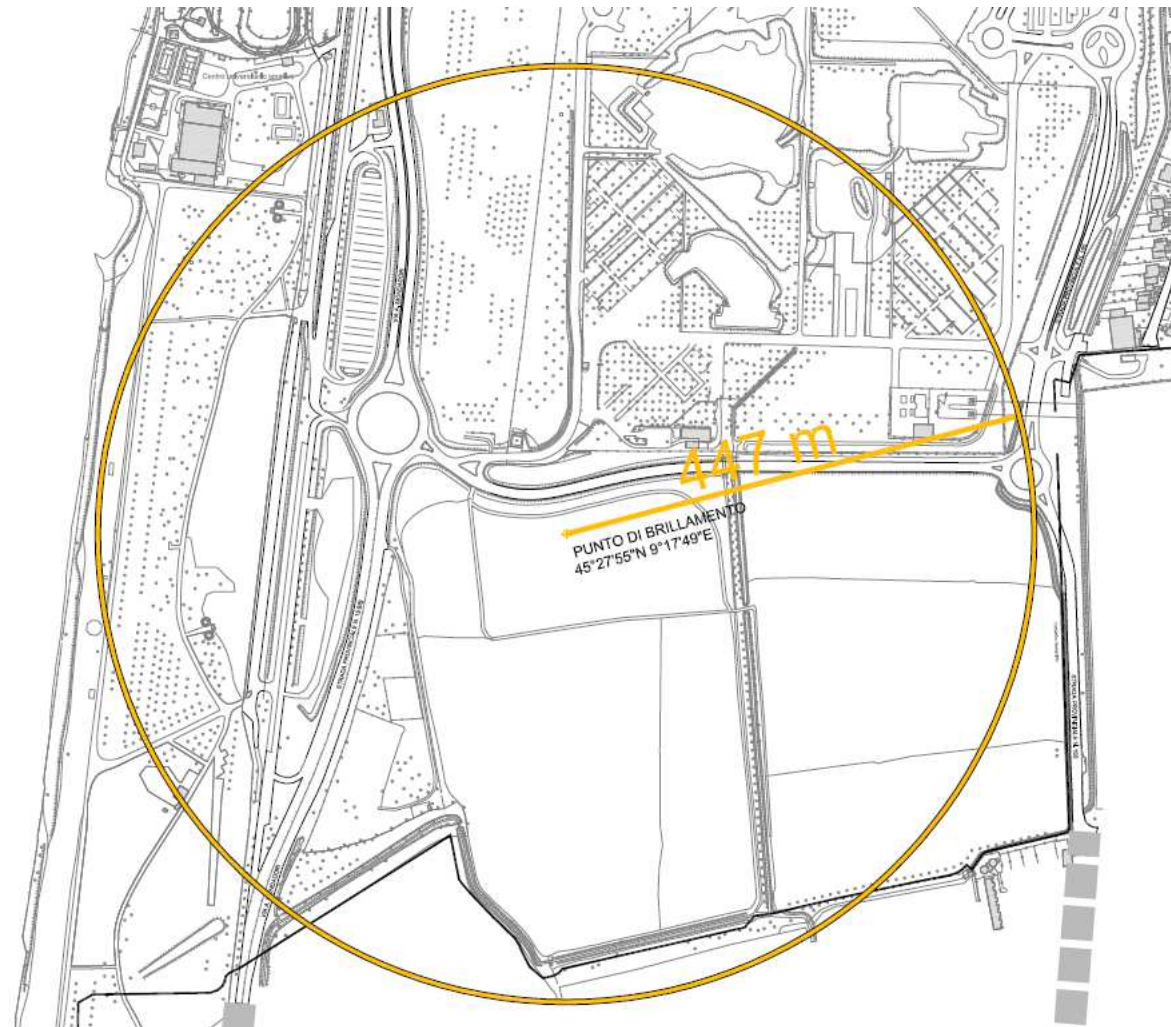

# SISTEMA GRANDE VIABILITA' – IN RELAZIONE CHIUSURA SP14 RIVOLTANA IN SEGRATE

## **INTERVENTI IN AMBITO AUTOSTRADALE**

- VIGILANZA DINAMICA PER EVENTUALI TURBATIVE (A51 – A58 – A35)
- INFORMAZIONE ALL'UTENZA TRAMITE P.M.V.

## **VIABILITA' ALTERNATIVA RISPETTO ALLA SP14**

**PER CHI PROVIENE DA SUD-EST E SI DIRIGE A MILANO CITTA':**

- A58 TEEM, INTERCONNESSIONE SULLA SP415 (sv. PAULLO), FINO A INTERCONNESSIONE IN A51 - TANGENZIALE EST (SAN DONATO MILANESE), VARIE USCITE IN AMBITO CITTADINO.

**PER CHI PROVIENE DA NORD-EST E SI DIRIGE A MILANO CITTA':**

- A58 TEEM / A35 BREBEMI, INTERCONNESSIONE SULLA SP103 (sv. POZZUOLO MARTESANA/MILANO), FINO A INTERCONNESSIONE IN A51 - TANGENZIALE EST (SEGRATE/LAMBRATE), VARIE USCITE IN AMBITO CITTADINO

**CHI LASCIA IL CAPOLUOGO POTRA' SERVIRSI DELLA RETE AUTOSTRADALE (A51) UNITAMENTE ALLE SP415 E SP103 IN DIREZIONE INVERSA**



# PARCO ESPOSIZIONI NOVEGRO IN SEGRATE (MI)

## COME ACCEDERE ALL'AREA ESPOSITIVA DI NOVEGRO

**CHI PROVIENE DA EST (ES. LISCATE / VIGNATE / PIOLTELLO / PESCHIERA B. / PAULLO ETC) POTRA' PERCORRERE LA SP415 DIREZIONE MILANO, CON INGRESSO IN A51 TANGENZIALE EST (DIREZIONE LINATE - VENEZIA) E SUCCESSIVA USCITA DALLA A51 PER VIALE FORLANINI (USCITA 6 DIREZIONE AEROPORTO LINATE).**

**SI PROCEDE LUNGO VIALE FORLANINI (DIREZIONE AEROPORTO), FINO ALLA ROTATORIA IN SEGRATE DI VIA JANNACCI (ROTATORIA SEMAFORIZZATA DI ACCESSO AI PARCHEGGI AUTOSILO DELL'AEROPORTO). A TALE RONDÒ SI SVOLTA A SINISTRA IN DIREZIONE DI NOVEGRO (SECONDO IL SENSO DI MARCIA DESCRITTO), ARRIVO ALLA FIERA CON INGRESSO SU VIA JANNACCI (**LATO SUD**).**

**CHI PROVIENE DA MILANO CENTRO CITTA' E TANGENZIALE EST SI DOVRA' UTILIZZARE VIALE FORLANINI (SEGUENDO LE ISTRUZIONI SOPRA DESCRITTE).**

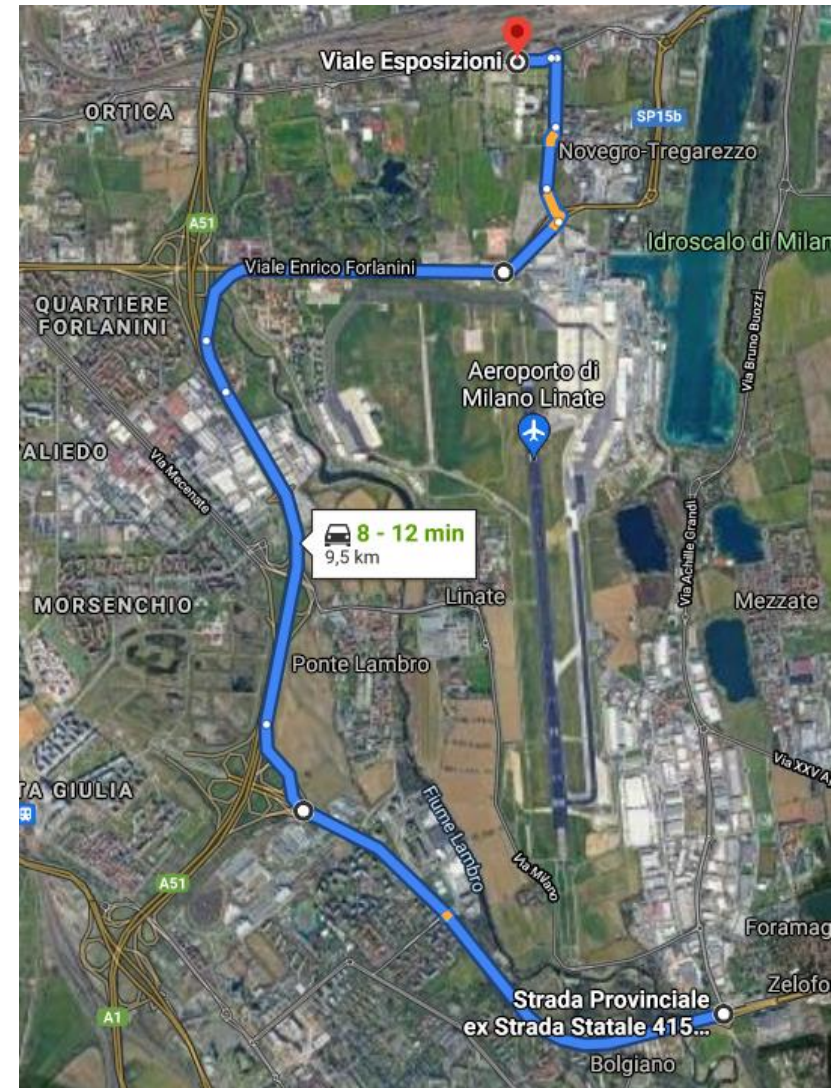

## SPETTACOLO VIAGGIANTE (CIRCO DI MOSCA)

### **POSIZIONAMENTO E GESTIONE DELL'AREA**

ALL'INTERNO DEL PARCHEGGIO «IDROFLY» ADIACENTE LA SP15BIS (INSCRITTO TRA LA ROTATORIA LUNAPARK E R8 MAGNOLIA) E' POSIZIONATO LO SPETTACOLO VIAGGIANTE «CIRCO DI MOSCA», DI FATTO UBICATO NELLA PORZIONE PIU' A SUD DI TALE SPAZIO.

IL PRIMO SPETTACOLO E' PREVISTO PER LE ORE 15.30

## PARCO IDROSCALO

**PER IL GIORNO 28/11/2021 E' STATA EMESSA ORDINANZA N.106129 DEL 12/11/2021 A CURA DI CITTA' METROPOLITANA DI MILANO SETTORE ISTITUZIONE IDROSCALO PER LA CHIUSURA TOTALE DEL PARCO FINO AL TERMINE DELLE OPERAZIONI**

## GESTIONE VIABILITA' VIA CORELLI (MILANO) – VIA RIVOLTANA (SEGRATE) e vie limitrofe

- **Via Corelli** regolarmente percorribile in doppio senso di marcia
- **Via Rivoltana** regolarmente percorribile in doppio senso di marcia sino a Rotonda Luna Park (R5)
- **R5 (Rotatoria Luna Park)** gestione traffico proveniente da Via Rivoltana – possibilità di inversione o indirizzamento verso Viale Forlanini lungo SP15bis – Via Circonvallazione Idroscalo. Chiuso ramo della Rotatoria in direzione SP14 – LISCATE (inizio area interdetta);
- **trasporto pubblico locale di superficie ATM:** la linea 38 procede regolarmente sino al capolinea (CENTRO SAINI), mentre le altre linee interessate dalle deviazioni (linea 73) verranno modificate con opportuna informazione all'utenza.

Prevedere posa di cartelli su viale Forlanini (direzione aeroporto) prima e dopo innesto Tangenziale Est con messaggio di «SP14 RIVOLTANA – STRADA CHIUSA AL TRAFFICO».

# **CANTIERIZZAZIONI A CURA DI CITTA' METROPOLITANA DI MILANO**

**Domenica 28 novembre dalla mattina.**

- 1) **SP14 KM 7+300 sv. n. 3 dir. Milano:** uscita obbligatoria (predisposizione del cantiere e chiusura della carreggiata su indicazione della Polizia Stradale)
  
- 2) **POSA CARTELLI DI PREAVVISO DI STRADA CHIUSA**
  - lungo la **SP15BIS** per chi proviene da Milano su viale Forlanini ed è diretto verso Segrate
  - lungo via Achille Grandi in corrispondenza dell'isola di traffico per immissione su **ROTATORIA TESTATA SUD**  
(indicazione di strada chiusa al traffico con pannello integrativo indicante la distanza)
  
- 3) **DOPO SCORTA ORDIGNO BELLICO IN SITO BRILLAMENTO**  
**Con tempistiche da concordare al momento delle operazioni, SP14 carreggiata dir. Liscate:** chiusura dello svincolo della SP14 per Peschiera Borromeo SP15Bis via Mondadori **con presidio P.L. Città Metropolitana di Milano** (su indicazione della Polizia Stradale)

# POSA SEGNALETICA A CURA DI CITTA' METROPOLITANA DI MILANO

## SP15BIS DIREZIONE SEGRATE

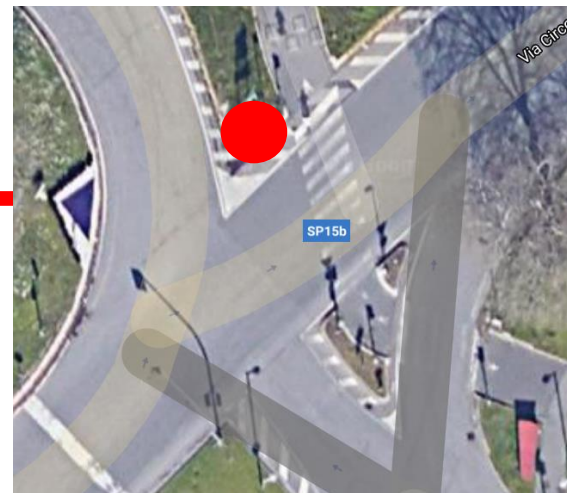

KM 0+380 CIRCA  
SP15BIS  
con pannello  
integrativo  
distanza (500 m)



KM 0 SP15BIS  
con pannello  
integrativo  
distanza (900 m)

# POSA SEGNALETICA A CURA DI CITTA' METROPOLITANA DI MILANO

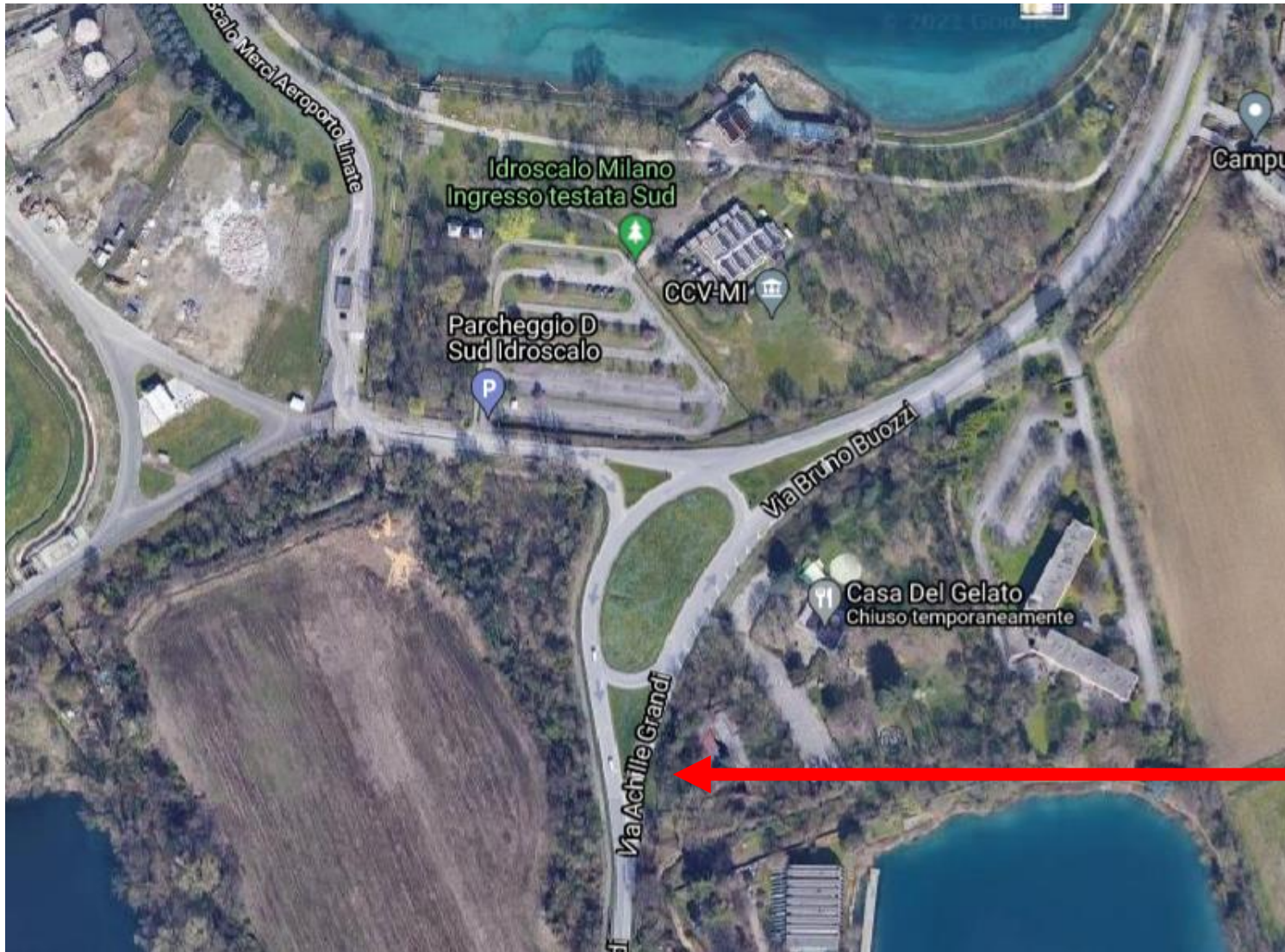

SP15BIS VIA GRANDI  
(TESTATA SUD IDROSCALO)  
con pannello Integrativo  
distanza (2 km)

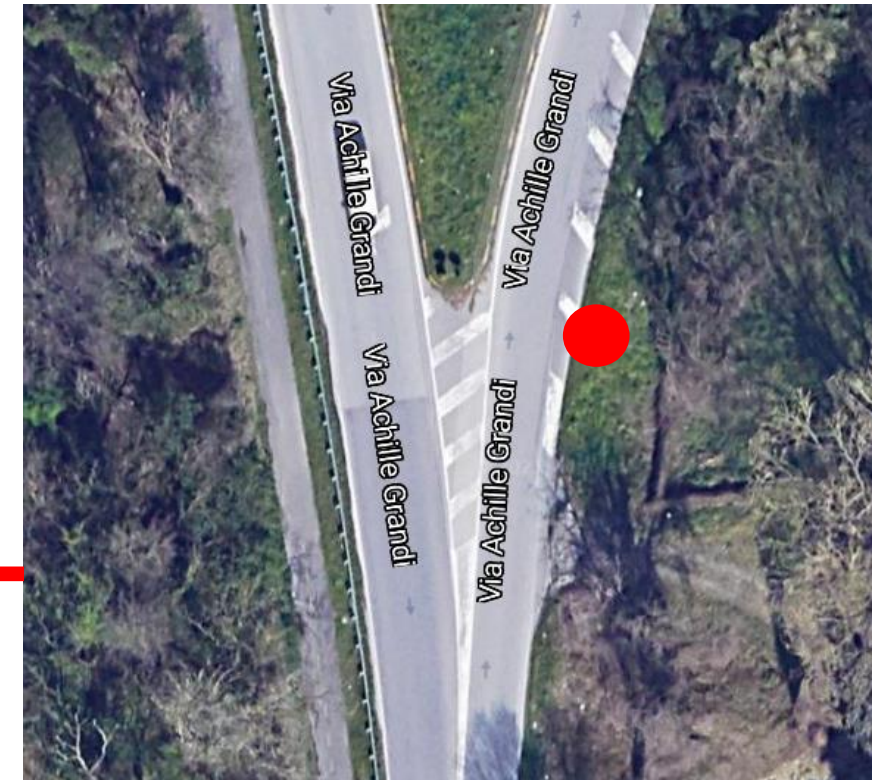

# FASE 1 «BONIFICA»

INTERVENTI SULLA SP14 «RIVOLTANA» limitazione della circolazione in avvicinamento all'area di sicurezza

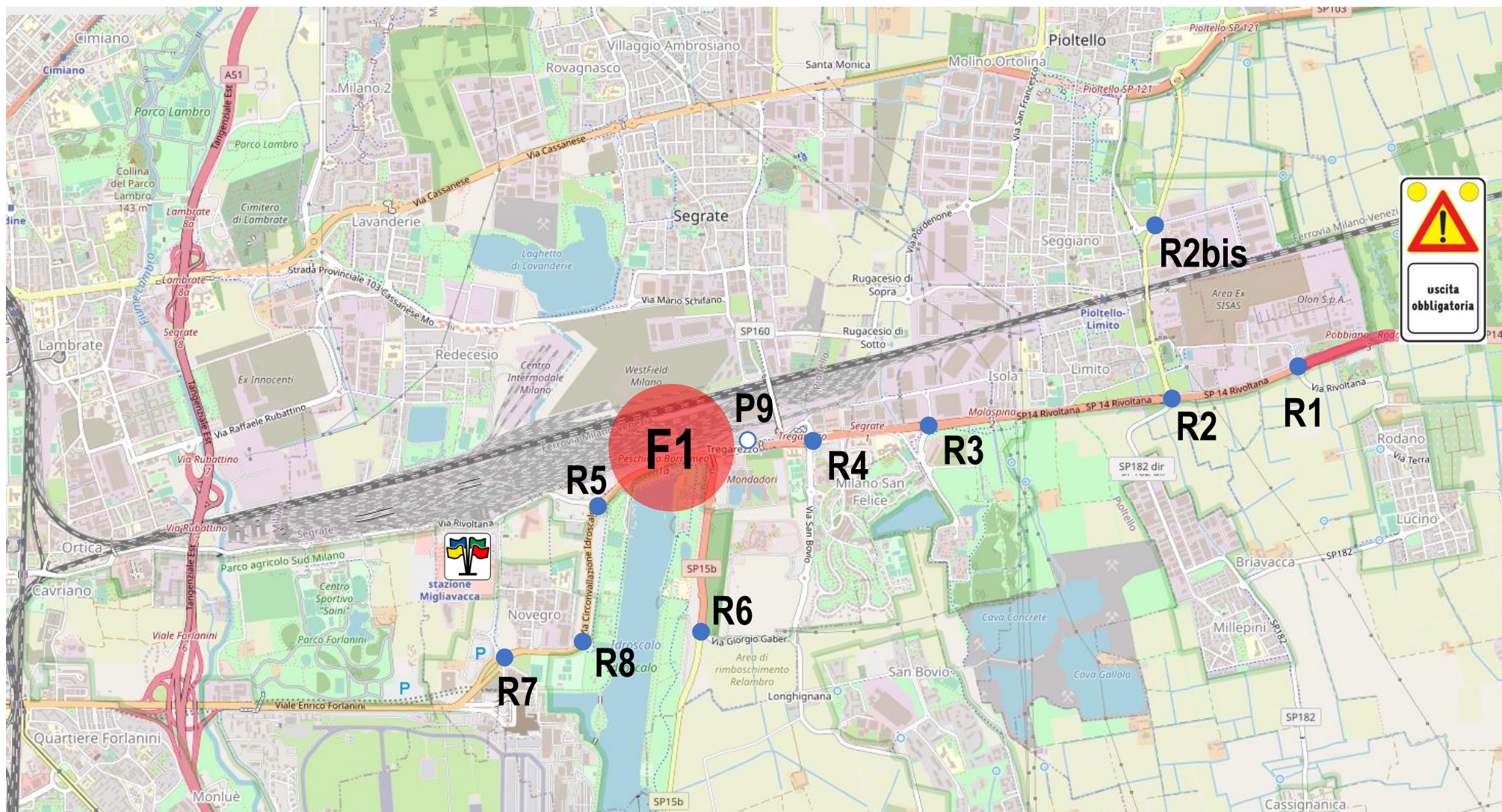

**USCITA  
OBBLIGATORIA**  
lungo la SP14 km  
7+300 (sv. n. 3)  
nessun veicolo potrà  
proseguire lungo la  
SP14 direzione  
Milano

**CON PRESIDIO P.L.  
CITTA'  
METROPOLITANA  
MILANO**



# **DESCRIZIONE INTERVENTI FASE 1 «BONIFICA»**

**SP14 km 7+300 circa sv. 3 direzione Milano - USCITA OBBLIGATORIA:** cantierizzazione con uscita obbligatoria e presidio a cura **P.L. CITTA' METROPOLITANA MILANO** – contestuale attivazione «protezione contromano» sulla SP14 direzione Liscate altezza controcuspide immissione da SP15BIS.

**R1:** presidio rotatoria (via Milano) a cura **P.L. PIOLTELLO** (gestione traffico in arrivo da uscita obbligatoria della SP14)

**R2:** interdizione accesso SP14 direzione MILANO e presidio rotatoria (SP121) a cura **P.L. PIOLTELLO**

**R2bis:** filtro rotatoria SP121 via 1° Maggio di Pioltello per traffico proveniente da SP103 e diretto verso Milano SP14 a cura **P.L. PIOLTELLO**

**R3:** interdizione accesso SP14 direzione MILANO e presidio rotatoria (via Bobbio/Dante) a cura **P.L. PIOLTELLO**

**R4:** interdizione accesso SP14 direzione MILANO e presidio rotatoria (via S. Bovio/Morandi) a cura **P.L. SEGRATE**

**R5:** presidio rotatoria «LUNA PARK» chiusura direzione SP14 – LISCATE, gestione traffico a cura **P.L. SEGRATE**

# **DESCRIZIONE INTERVENTI FASE 1 «BONIFICA»**

**R6:** chiusura rotatoria via Mondadori/via Gaber, inibizione traffico in direzione SP14 a cura **P.L. PESCHIERA BORROMEIO**

**R7:** presidio rotatoria «JANNACCI» gestione traffico per area esposizioni e informazioni all'utenza.

Transito lungo via Jannacci consentito normalmente – A cura **P.L. MILANO** e **P.L. CITTA' METROPOLITANA MILANO**.

**R8:** presidio rotatoria «MAGNOLIA» ed interdizione SP15BIS direzione SP14. a cura **P.L. SEGRATE**

**P9:** interdizione della complanare della SP14 (scalo merci) dal quartiere di Tregarezzo/via Rivoltana direzione Milano a cura **P.L. SEGRATE**

## **DESCRIZIONE INTERVENTI FASE 1 «BONIFICA»**

**PER IL TRAFFICO PROVENIENTE DA MILANO CITTA' VERSO SEGRATE/LISCATE:**

**Prevedere vigilanza dinamica viale Forlanini e area cavalcavia Buccari/Corelli al fine di prevenire eventuali congestionamenti del traffico a cura **P.L. MILANO****

**PER IL TRAFFICO PROVENIENTE DA LISCATE E DIRETTO VERSO MILANO, OGGETTO DI DEVIAZIONE DALLA SP14 (USCITA OBBLIGATORIA)**

**Per l'area di **Vignate, Melzo e Liscate** saranno adottati a cura delle P.L. interessate dispositivi di vigilanza dinamica per eventuali ripercussioni sulla rete viaria di competenza.**

**FASE 1 «BONIFICA»**  
**INTERVENTI SUI PERCORSI CICLOPEDONALI IN SEGRATE**

**DESCRIZIONE INTERVENTI**

**PERCORSI ESTERNI IDROSCALO:** presidio percorsi ciclopedonali afferenti l'area di sicurezza a cura personale protezione civile del **Comune di Segrate**.

**TERMINI FASE 1 «BONIFICA»****DOPO SCORTA ORDIGNI AL SITO DI BRILLAMENTO:**

- 1) RIMOZIONE CANTIERE DI USCITA OBBLIGATORIA IN SP14 KM 7+300 sv. n. 3 dir. Milano  
a cura Città Metropolitana**
  
- 2) PREVIA AUTORIZZAZIONE DELLA PREFETTURA rimozione interdizioni alla circolazione  
previste nella FASE 1**
  
- 3) PREVIA AUTORIZZAZIONE DELLA PREFETTURA attivazione chiusure FASE 2  
**CON CANTIERIZZAZIONE SP14 carreggiata dir. Liscate: chiusura dello svincolo della SP14 per  
Peschiera Borromeo SP15Bis via Mondadori.****

## **FASE I «BONIFICA»**

### **SCORTA ORDIGNI FINO A SITO BRILLAMENTO**

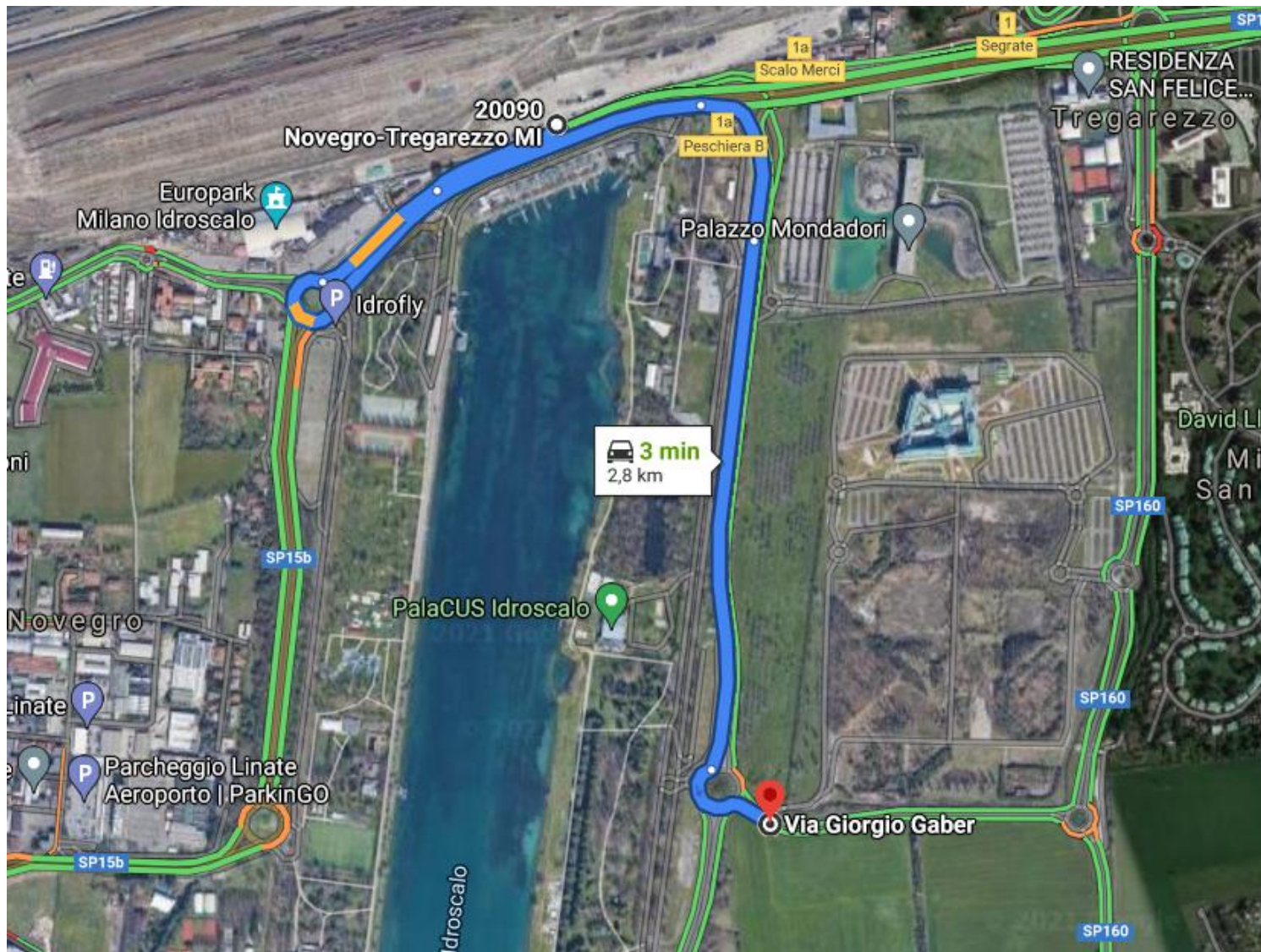

**Da centro smistamento Segrate  
fino ad area agricola adiacente  
via Gaber circa 2,8 km**

### **PRESCRIZIONI:**

- restano in essere tutte le limitazioni alla circolazione in atto
- nessuna area di sicurezza
- velocità massima 40 km/h
- veicolo militare entro i limiti di cui all'art. 61 C.d.S.
- convoglio in scorta Polizia Stradale (2 equipaggi)

# limitazione della circolazione in avvicinamento all'area di Sicurezza

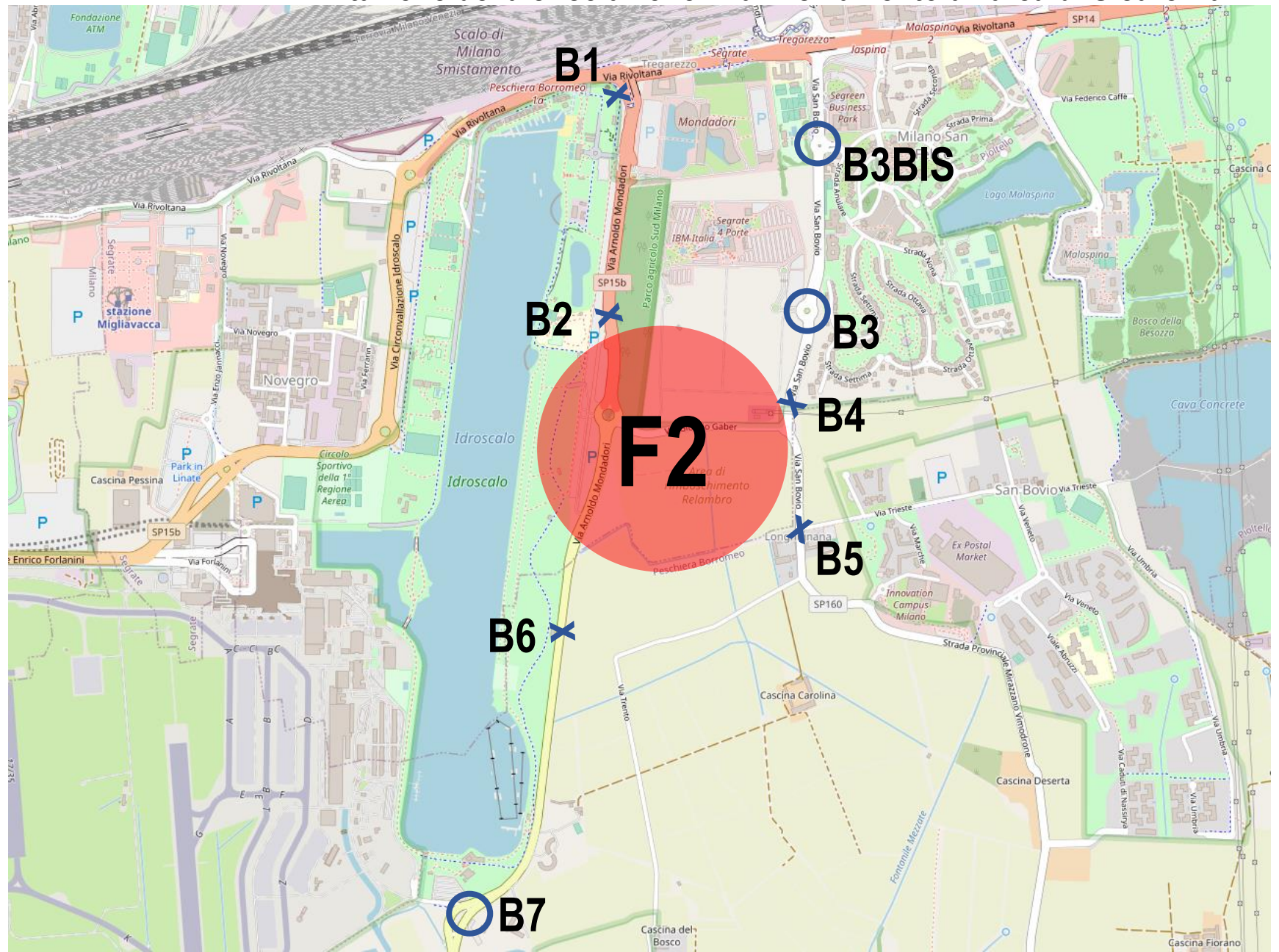

# **DESCRIZIONE INTERVENTI FASE 2 «BRILLAMENTO»**

**DOPO LA SCORTA DELL'ORDIGNO IN SITO BRILLAMENTO E SOLO A SEGUITO DI AUTORIZZAZIONE DELLA PREFETTURA RIMODULAZIONE DEGLI INTERVENTI COME SEGUE.**

**B1 - chiusura dello svincolo della SP14 per Peschiera B. carreggiata dir. Liscate, con presidio della P.L. CITTA' METROPOLITANA MILANO**

**B2 - km 3+400 SP15Bis carreggiata SUD a cura POLIZIA STRADALE MILANO**

**B3 - IBM/S.Bovio a cura P.L. SEGRATE**

**B3BIS - protezione quartiere San Felice a cura P.L. SEGRATE**

**B4 - protezione accesso centrale termica a cura P.L. SEGRATE**

**B5 - intersezione vie Trieste/via S. Bovio - SP160 a cura P.L. PESCHIERA BORROMEO**

**B6 - km 4+500 SP15Bis a cura POLIZIA STRADALE MILANO**

**B7 - protezione rotatoria TESTATA SUD (SP15bis/via Buozzi) a cura P.L. PESCHIERA BORROMEO**

**Vigilanza dinamica di via Trento in Peschiera B. a cura P.L. PESCHIERA BORROMEO**