

LEGENDA

SISTEMA DEI PERCORSI CICLABILI E DELLE CICLOSTAZIONI

- Percorsi ciclopedonali locali [Openstreetmap]
- Percorsi ciclopedonali portanti in programma [MIBC1]
- Percorsi ciclopedonali di supporto in programma [MIBC1]
- Tracciati percorsi ciclabili PCR del PRMT
- Tracciato percorso ciclabile Eurovelo
- Tracciato percorso ciclabile BICITALIA
- Velostazioni e ciclofficine [Stazioni MM e FS]
- Rastrelliere [Stazioni MM e FS]

SISTEMA DEI PARCHI E DELLE AREE PROTETTE

- Parchi regionali - Aree naturali - PLS
- Aree a verde attrezzato - Parchi urbani - Agricolo - Boschi [DUSAF 5.0]

LIMITI AMMINISTRATIVI

- Confini comunali
- Confini Città Metropolitana



DEPOSITO AI FINI VAS
 Proposta di Piano Territoriale
 Metropolitano e Rapporto
 Ambientale ai fini del
 deposito per la Valutazione
 Ambientale Strategica



Sindaco metropolitano
 Giuseppe Sala

Segretario Generale
 Antonio Sebastiano Purcaro

Consigliere delegato alla Pianificazione territoriale, Ambiente
 Pietro Mezzi

Direttore Area Ambiente e tutela del territorio
 Emilio De Vita

Direttore del Settore Pianificazione territoriale generale
 Antonio Sebastiano Purcaro

Adottato con deliberazione del Consiglio metropolitano n. del ..
 Approvato con deliberazione del Consiglio metropolitano n. del ..
 Pubblicato sul BURL n. del ..



TAVOLA
9
 1:70.000

Rete ciclabile metropolitana
 febbraio 2020

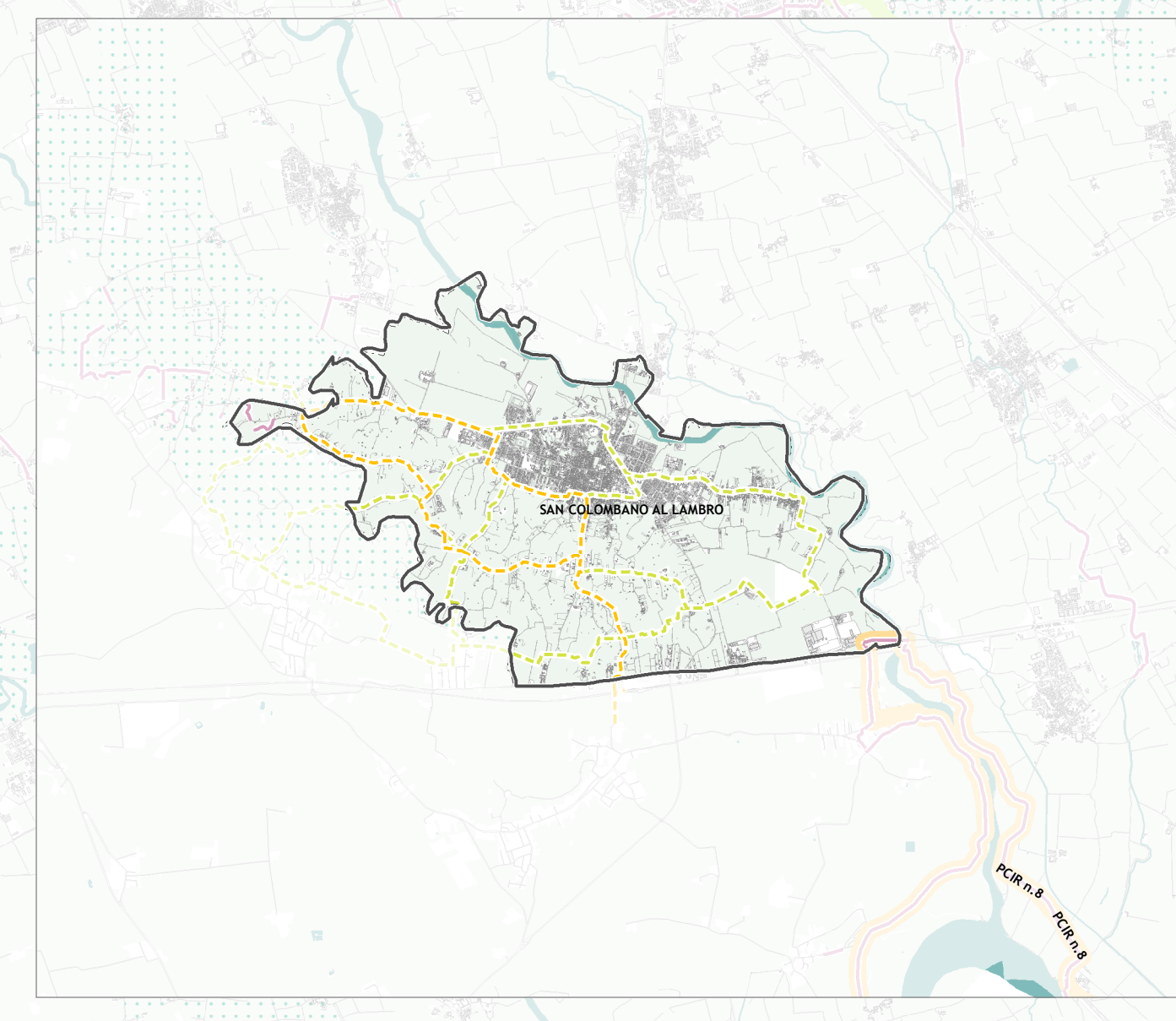

SAN COLOMBANO AL LAMBRO