

LEGENDA

AMBITI ED ELEMENTI DI PREVALENTE VALORE NATURALE

- 3a Ambiti di rilevanza naturalistica [art. 48]
- 3b Fasce di rilevanza paesistica fluviale [art. 49]
- 3c Corsi d'acqua di rilevanza paesistica [art. 50]
- 3d Geositi [art. 51]
- 3e Geologico - Stratigrafico
- 3f Geomorfologico - Idrogeologico

AMBITI ED ELEMENTI DI PREVALENTE VALORE STORICO E CULTURALE

- 4a Ambiti agricoli di rilevanza paesaggistica [art. 42]
- 4b Ambiti di rilevanza paesistica [art. 52]
- 4c Sistema dell'idrografia artificiale e manufatti idraulici [art. 53]
- 4d Canali
- 4e Navigli storici
- 4f Insediamenti rurali di interesse storico [art. 54]

Elementi del paesaggio agrario [art. 55]

- 5a Fontanili attivi
- 5b Fontanili semiattivi
- 5c Manufatti idraulici
- 5d Mercato [art. 55]

Siti e ambiti di valore archeologico [art. 56]

- 6a Area a vincolo archeologico
- 6b Area a rischio archeologico

Nuclii di antica formazione ed elementi storici e architettonici [art. 57]

- 7a Nuclii di antica formazione [NAF]
- 7b Centri storici al 1888
- 7c Giardini e parchi storici
- 7d Insediamenti rurali di rilevanza paesistica
- 7e Architettura militare
- 7f Architettura religiosa
- 7g Architettura civile non residenziale
- 7h Architettura civile residenziale
- 7i Archeologia industriale

Sistema della viabilità storica-paesaggistica [art. 59]

- 8a Tracciati guida paesaggistici
- 8b Strade panoramiche
- 8c Percorsi di interesse storico e paesaggistico
- 8d Punti di osservazione del paesaggio lombardo
- 8e Visuali sensibili del paesaggio lombardo
- 8f Luoghi della memoria storica [art. 60]
- 8g Località Capo Pieve
- 8h Monastero/convento di fondazione anteriore al XIV secolo
- 8i Grangia
- 8j Mulino da grano o Pila da riso
- 8k Sito UNESCO - Cenacolo Vinciano

TUTELA E SVILUPPO DEGLI ECOSISTEMI E DELLE AREE PROTETTE

- 9a Zone Speciali Conservazione (ZSC) e Siti Importanza Comunitaria (SIC) [art. 66]
- 9b Zone di Protezione Speciale (ZPS) [art. 66]
- 9c Aree boscate [art. 67]
- 9d Filari e fasce boscate [art. 67]
- 9e Stagni, lanche e zone umide estese [art. 68]
- 9f Parchi Naturali istituiti
- 9g Parchi Naturali proposti
- 9h Riserve Regionali
- 9i Parchi Regionali
- 9j Parchi Locali di Interesse Sovracomunale (PLIS) [art. 70]
- 9k Alberi di interesse monumentale [art. 71]
- 9l Alberi monumentali - L. 10/2013
- 9m Repertorio degli alberi di interesse monumentale - PTCIP 2014

LIMITI AMMINISTRATIVI

- 10a Confini comunali
- 10b Confini Città Metropolitana

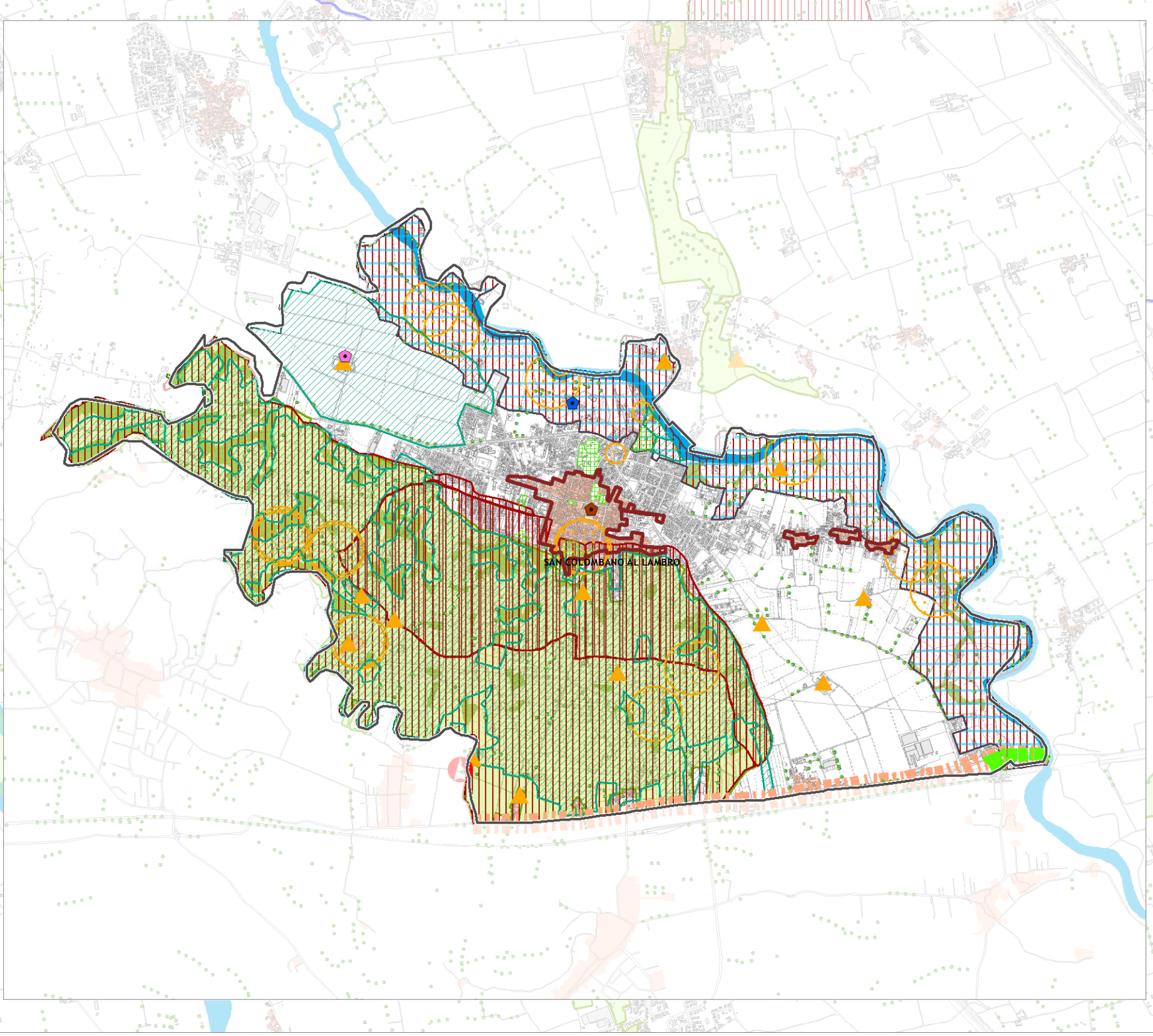

Città metropolitana di Milano

PTM Fascicolo 7.3/2017/18
Allegato B

PIANO TERRITORIALE METROPOLITANO

Sindaco metropolitano
Giuseppe Sala

Segretario Generale
Antonio Sebastiano Purcaro

Consigliere delegato alla Pianificazione territoriale, Ambiente
Pietro Mezzi

Direttore Area Ambiente e tutela del territorio
Direttore del Settore Pianificazione territoriale generale
Emilio De Vita

Adottato con deliberazione del Consiglio metropolitano n. del ...
Approvato con deliberazione del Consiglio metropolitano n. del ...
Pubblicato sul BURL n. del ...

UNITÀ TIPOLOGICHE DI PAESAGGIO

- 1a Alta pianura asciutta
- 1b Alta pianura irrigua
- 1c Alta pianura terrazzata
- 1d S. Colombano
- 1e Media pianura irrigua e dei fontanili
- 1f Basso pianura irrigua
- 1g Valli dei corsi d'acqua minori
- 1h Valli fluviali

TAVOLA 3d
1:35.000

Ambiti, sistemi ed elementi di rilevanza paesaggistica
luglio 2020