

LEGENDA

- Efficacia normativa [art. 34]**
- Opere in corso di costruzione o con aree occupate
 - Progetti sovraordinati con efficacia localizzativa derivanti dal PTR, da deliberazioni del CIPE o da Inrese Stato-Regione
 - Ipotesi allo studio prive di efficacia localizzativa proposte da Città Metropolitana o riportate dalla programmazione sovraordinata regionale
 - Tracciati esterni ai confini della Città metropolitana
- Id-Idm** N° Identificativo dell'intervento (cfr. Allegato 4 alle Norme di Attuazione)
- Per la classificazione di stazioni/fermate ferroviarie e della metropolitana interne al territorio del Comune di Milano si rimanda al PIMS del Comune di Milano approvato con D.C.C. n. 38 del 12/11/2018*
- Categoria infrastrutturale dell'intervento [art. 34]**
- Strade a carreggiate separate
 - Strade a carreggiata semplice
 - Ferrovie
 - Stazioni/fermate ferroviarie
 - Metropolitane
 - Corridoi principali di estensione del trasporto pubblico (con alternative da valutare)
 - Metrotranvie
 - Fermate della metropolitana
- LIMITI AMMINISTRATIVI**
- Confini comunali
 - Confini Città metropolitana

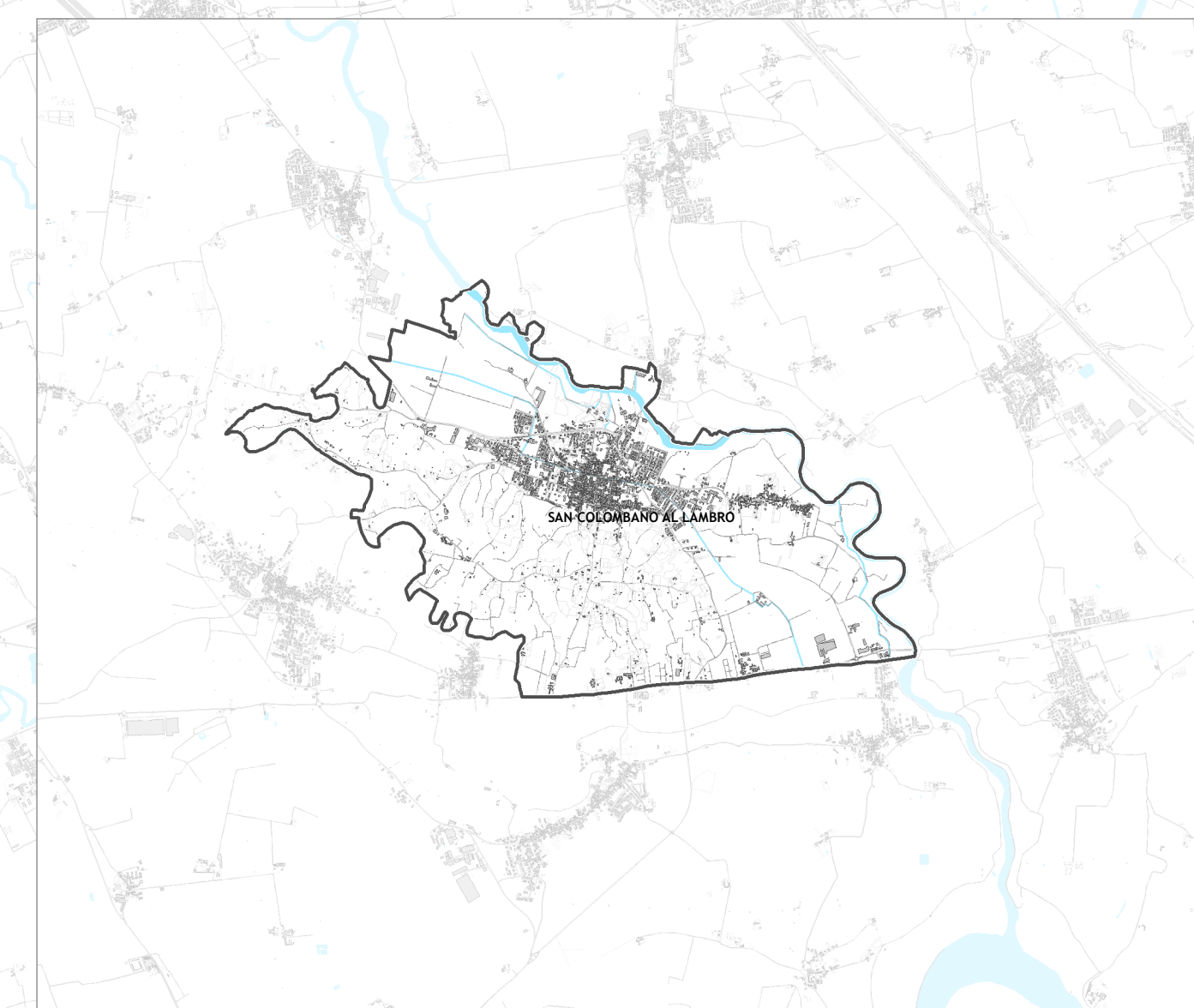

Sindaco metropolitano
Giuseppe Sala

Vice Sindaco e Consigliere delegato Pianificazione territoriale
Arianna Cersì

Segretario e Direttore Generale
Antonio Sebastiano Purcaro

Direttore Area Ambiente e tutela del territorio
Emilio De Vita

Direttore Settore Pianificazione territoriale generale
Isabella Sui Botta

Approvato con deliberazione del Consiglio metropolitano n.16 del 11/05/2021
Pubblicato sul BURL - Serie Avvisi e Concorsi n.40 del 06/10/2021



TAVOLA
1
1:70.000

Sistema infrastrutturale
maggio 2021