

INQUADRAMENTO

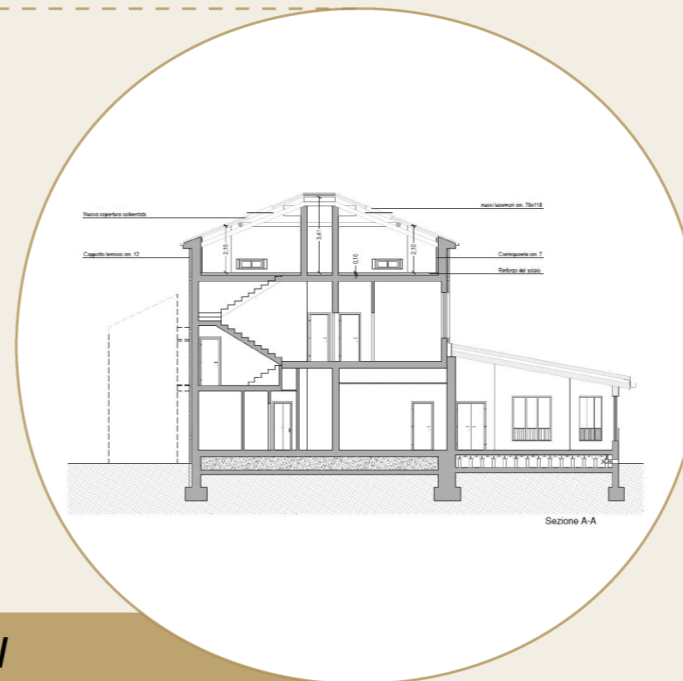
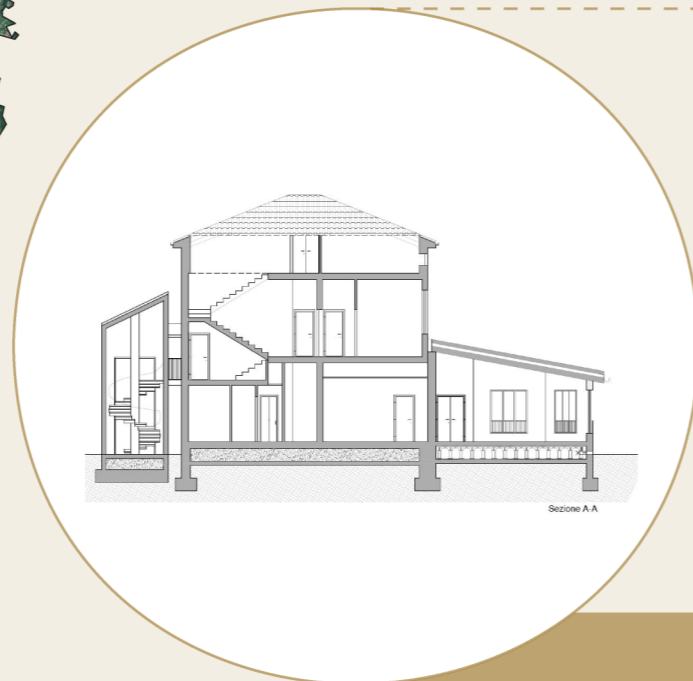

PROSPETTI

STRATEGIE DI PROGETTO

RIQUALIFICAZIONE EDIFICI DEGRADATI O SOTTOUTILIZZATI
RIQUALIFICAZIONE DI AREE DEGRADATE O SOTTOUTILIZZATE
MIGLIORAMENTO DEL DECORO URBANO
PROMOZIONE DI ATTIVITA' SPORTIVE
PROMOZIONE DI ATTIVITA' CULTURALI
PROMOZIONE DI ATTIVITA' SOCIALI
PROMOZIONE DI ATTIVITA' ECONOMICHE
PROMOZIONE DI ATTIVITA' RICREATIVE E AGGREGATIVE
PROMOZIONE DI ATTIVITA' SOCIOASSISTENZIALI
MIGLIORAMENTO DELL'INCLUSIONE SOCIALE
INTERVENTI DI SMART CITY
TRASPORTO SOSTENIBILE
MIGLIORAMENTO DELL'ACCESSIBILITA'
RIFUNZIONALIZZAZIONE ECOSISTEMICA
RISPARMI CONSUMI ENERGETICI
USO SOSTENIBILE DEL SUOLO

Strategie attivate | Strategie non attivate

- **Recupero e riqualificazione** del sottotetto dell'immobile **"Casa Brollo"** per la realizzazione di **spazi sociali ad uso della cittadinanza**
- Isolamento tramite **cappotto termico delle pareti** e **pannelli coibentati in copertura** e relativa **sostituzione del manto in tegole**
- Installazione di una pompa di calore per **migliorare le prestazioni energetiche dell'edificio in oggetto**
- Creazione di servizi igienici e previsione di una **completa sostituzione degli impianti elettrici**

Recupero del sottotetto dell'immobile "Casa Brollo", attualmente adibito a locale di sgombero, per **ricavare degli spazi sociali ad uso della collettività Solarese**.

Area rigenerata: 283 mq
 Risparmio energetico: 2,592 TEP/anno
 Costo Totale: € 325.000,00
 Finanziamento PNRR: € 259.889,20
 Fine lavori: 2024



Città Metropolitana di Milano

M5C2 – Investimento 2.2 – PIANI URBANI INTEGRATI

COME_IN spazi e servizi di INclusione per le COMunità METropolitane



INCLUSIONE